

Chateau Man

အားလုံးမင်္ဂလာပါခင်ဗျ

ကျွန်တော်ဒီစာ အုပ်လေးကို ထုတ်ရတဲ့ ရည်ရွယ်ချက်လေးက Android အသုံးပြုသူတိုင်း မိမိတို့ ရဲ့မှာတစ်ခုခုမဖြစ်ခင် ကြိုတင်ပြင်ဆင် သင့်တာများ ပြင်ဆင်ခွင့်ရအောင် ။ မိမိ ဖုန်းမှာ တစ်ခုခုဖြစ်ခဲ့သည်ရှိသော် ကို ကိုယ်တိုင် ပြန်လည်ပြုပြင်နိုင်အောင်ဆိုတဲ့ရည်ရွယ်ချက် လေး တစ်ခုတည်းနဲ့ ဝဲ ပြုလုပ်ဖြစ်သွားတာပါ ။ ကျွန်တော်ဟာ ဆရာတယောက်မဟုတ်သလို ကျွမ်းကျင်အဆင့်လည်းလုံးလုံးမဟုတ်ပါဘူး။ သို့ သော် ကျွန်တော် သိသလို မသိသေးတဲ့လူတွေလည်း ရှိသလို ၊ ကျွန်တော်သိတာထက်ပိုသိတဲ့ ဆရာအဆင့် တွေလည်း အများကြီးပါ။ ထို ဆရာများကို လည်းကျွန်တော် လေးစားမိပါသည်။ သို့ ပါ၍ ကျွန်တော် ဒီလို လေး တက်လာအောင်ပင် နေ့ ရောညပါ အချိန်ကုန်ခံ အိပ်ရေးအပျက်ခံ၍ သင်ကြားပေးပါသော ဒေါ်ထားထားလွင် နှင့်အခြားသင်ဆရာ ၊ မြင်ဆရာ၊ ကြားဆရာများ အားလုံးအားလုံးကို ဒီ PDF လေးကနေ ဂါရဝ ပြုအပ်လိုက်ပါတယ်ခင်ဗျ။



မာတိကာ

1. Android ဆိုတာဘာလဲ ?
2. Root ဆိုတာဘာလဲ
 1. Samsung ဖုန်းများအား Root ပြုလုပ်ခြင်း
 2. Huawei ဖုန်းများအား Root ပြုလုပ်ခြင်း
 3. HTC ဖုန်းများအား Root ပြုလုပ်ခြင်း
 4. Sony ဖုန်းများအား Root ပြုလုပ်ခြင်း
 5. LG ဖုန်းများအား Root ပြုလုပ်ခြင်း
3. CWM Recovery ဆိုတာဘာလဲ ?
 1. Samsung ဖုန်းများအား CWM Recovery ပြုလုပ်ခြင်း
 2. Huawei ဖုန်းများအား CWM Recovery ပြုလုပ်ခြင်း
 3. HTC ဖုန်းများအား CWM Recovery ပြုလုပ်ခြင်း
 4. Sony ဖုန်းများအား CWM Recovery ပြုလုပ်ခြင်း
 5. LG ဖုန်းများအား CWM Recovery ပြုလုပ်ခြင်း
4. Custom ROM ဆိုတာဘာလဲ ?
 1. Samsung ဖုန်းများအား Custom ROM တင်ခြင်း
 2. Huawei ဖုန်းများအား Custom ROM တင်ခြင်း
 3. HTC ဖုန်းများအား Custom ROM တင်ခြင်း
 4. Sony ဖုန်းများအား Custom ROM တင်ခြင်း
 5. LG ဖုန်းများအား Custom ROM တင်ခြင်း
5. Custom ROM များအခမဲ့ ရယူနိုင်သော ဝက်ဆိုဒ်များ
6. Application & Game များအခမဲ့ရယူနိုင်သော ဝက်ဆိုဒ်များ

2. Root ဆိုတာဘာလဲ

မင်္ဂလာပါ ။ Root က ဘာလဲဆိုတာကို မပြောခင်ကျွန်တော်နားလည်သလို ဥပမာလေးတခုနဲ့ ပြောပြချင်ပါတယ်
Root

ဖောက်တယ်ဆိုတာက တကယ်တော့ အဲဒီ ဟန်းဆက်တလုံး လုံးကို မိမိ စိတ်ကြိုက် လုပ်ပိုင်ခွင့်ယူလိုက်တာပဲ
ဖြစ်ပါတယ် ။ အဲလို Root ဖောက်လိုက်ပီဆိုရင်တော့ ဖုန်းဟာ Warranty (အာမခံ) ပျက်သွားမှာ ဖြစ်ပါတယ် ။

တချို့ ဖုန်းတွေမှာမသိသာပေမယ့် Samsung ဖုန်းတွေမှာ သူတို့ ရဲ့ ဖုန်းကို ဝယ်လိုက်ရင် သူတို့ ကုမ္ပဏီကနေ ပြီး
တော့ တရားဝင် အာမခံ 1 နှစ်ပေးပါတယ်..အဲဒီဖုန်းတွေကို ဝယ်လိုက်မယ်ဆိုရင်မိမိ ဟာဖုန်းကို Root မဖောက်

ရပါဘူး ။ အဲလို Root မဖောက်မှသာလျှင် ဖုန်းမှာ Error (User Effect မပါ) တခုခုဖြစ်ခဲ့လျှင် လက်ခံ မဲ့ သော်
လည်း ကောင်း ပစ္စည်းနှင့် လက်ခံမဲ့သော် လည်းကောင်း ဖုန်းတလုံး အသစ်လဲပေးသည်သော် လည်းကောင်း

ပြုလုပ်ပေးပါသည်။အကယ်၍မိမိက Root ဖောက်လိုက်လျှင်အထက်ပါအကြီးခံစားခွင့်များအား ပြုလုပ်ပေးမည်
မဟုတ်တော့ပေ ။ Root မဖောက်လို့ ရှိရင် အားသာချက် အားနည်းချက်ကတော့ရှိစမြဲပါ..အပေါ်မှာပြောပြခဲ့တာ

ကတော့ အားသာချက်ပါ..အားနည်းချက်တော့ Rootမဖောက်တဲ့အတွက်မြန်ဖောင့်များ အသုံးပြု၍ ရမည်မဟုတ်
ပေ။ထို့ နည်းတူ Root Access ရရှိမှ သာလျှင်အသုံးပြု၍ ရသော Easy Battery Saver, Game Hacking App,

ROM Manager, etc.... အစရှိသော Application များကို အသုံးပြု၍ ရမည်မဟုတ်ပေ..။

ထို့ ကြောင့် မိမိသည် ဖုန်းတလုံးအား Root ဖောက်တော့မယ် ဆိုရင် သေသေချာချာစဉ်းစားပေးစေချင်ပါတယ်
အကယ်၍ Customer ၊တွေအများစုမှာလည်း Root ဆိုတာဘာလဲဆိုတာကိုမသိတာကများပါတယ်..ကျွန်တော်

ကနိမ်တာမဟုတ်ပါဘူး ကျွန်တော်ကိုယ်တိုင်လည်း ကြုံတွေ့ နေ တာမို့ ပါ ။

အဲဒီလောက်ဆိုရင်တော့ Root ဖောက်ရတဲ့ အားသာချက် နှင့်..အားနည်းချက်ကို သိပြီးလို့ တော့ကျွန်တော်ယူ
ဆပါတယ် ။

ဥပမာ။ ။ ကျွန်တော့်မှာ နေရာအိမ် မရှိဘူးထားလိုက်ဗျာ. အဲဒီအခါ ကျွန်တော်ဟာ နေထိုင်ဖို့ အတွက် အိမ်တလုံးကို အသည်းအသန်ငှားရပါတော့မယ် ။ အဲဒီလိုငှားလိုက်တာ အဆင်ပြေသွားပါတယ်.ဟုတ်ပါပြီ ကျွန်တော်က အဲဒီအိမ်ပေါ်ကို တက်နေပြီပေါ့.တနေ့ ကြတော့ကျွန်တော်ဟာ အခု ကျွန်တော်ငှားနေတဲ့အိမ်လေးကို လှပသွားအောင်လို့ပေါ့နော်..တခုခုပြင်မယ် (သို့) ထပ်၍ တိုးချဲ့မယ် (သို့) အစီထုတ်မယ် (သို့ .) မိမိစိတ်ကြိုက်တခုခု လုပ်မယ်ဆိုရင် ဒီငှားထားတဲ့ အိမ် ကြီးရဲ့ ပိုင်ရှင်ကသဘောတူပါ့မလား ..(??) သေချာပါတယ်လုံးလုံးမှသဘောမတူနိုင်ပါ..အဘယ်ကြောင့်ဆိုသော် မိမိ သည်အိမ်ငှားဖြစ်နေလို့ .ပါ.အဲလို မိမိစိတ်ကြိုက် ပြင်ဆင်ချင်တယ်ဆိုရင်တော့ တနည်းတည်းရှိပါတယ် အဲဒါကတော့ အိမ်ကို အပိုင်ဝယ်လိုက်ပါ ဒါဆို ရင်တော့ အဲဒီအိမ်ကိုမိမိ ပိုင်ဆိုင်သွားသလို မိမိ စိတ်ကြိုက် အဲဒီအိမ်ကို ပြင်ဆင်ခွင့်ရှိသွားမှာပါ..

Android တွေမှာလည်း အဲဒီလိုပါပဲ စာဖက်သူဟာ ဟန်းဆက်တလုံး (Warrenty) ကိုဝယ်လိုက်တယ်ဆိုပေမယ့်တကယ်တော့အဲဒါက အငှားသဘောပါပဲ. ကိုယ်က Root ဖောက်လိုက်မှသာလျှင် အဲဒီဟန်းဆက် တခုလုံးကိုမိမိ ကပိုင်ဆိုင်မှာဖြစ်ပါတယ်.အခုဆိုပိုပြီးသတိထားမိမှာက နောက်ပိုင်းမှာထွက်လာတဲ့ Huawei Brand ဟန်းဆက်တွေမှာဆိုရင် ကုန်ပို့ ပြီးတော့ရလာတဲ့ကုန်နဲ့ လော့ဖြည့်ရပါတယ်.အဲဒီလို လော့မဖြည့်ခင်မှာမိမိ အသုံးပြုထားလျှက်ရှိသောအသုံးပြုသော Data များအားလုံးကို သူတို့ က ယာယီ ပဲပေးသုံးထားတာပါ ဘယ်မှာ သွားသိသာလဲဆိုတော့ ကျွန်တော်တို့ ကုန်တွေ ရလို့ ကုန်ဖြည့်တဲ့အခါမှာသိပါတယ်.သူ က Formatting data လုပ်ပစ်လိုက်တာပါ ဆိုလိုတာက အဲဒီဖုန်းကိုမင်း ပိုင်သွားပီ ဆိုတဲ့သဘောပါ ။ ထို့ ကြောင့် ကျွန်တော့် Meeting တခုမှာ ဗဟုသုတ အနေနဲ့ တခုခုရလိုက်ပါတယ် အဲဒါကတော့ " စက်ဂုပ်တခုကို လက်မှာကိုင်ထားပြီးတော့မိမိ စိတ်ကြိုက် ပြုပြင်ခွင့်မရတာဟာ ဒီမို ကရေစီ မရသေးတဲ့ လူတယောက်နဲ့ တူပါတယ် " တဲ့. ကျွန်တော်က အဲဒီလူကို လုံးဝလေးစားသွားတယ် တကယ်လည်းကျွန်တော့်ကိုယ်တွေ့ မိ ပါ...အခုလောက်ဆို Root ဆိုတာဘာလဲ Root ဖောက်လိုက်ရတဲ့အတွက် အားသာချက်၊အားနည်းချက်တို့ကို ကျွန်တော်သိသလောက် တက်သလောက် တို့ ကိုအလျဉ်း သင့်သလို စာဖက်သူများနားလည်အောင် ရေးသားထားတဲ့အတွက် အမှားများလည်း ပါကောင်းပါနိုင်ပါသည်။ ထိုအမှားများအားပြင်ဆင်၍ နာလည်ခွင့်လွတ်ပေးပါရန်အနူးအညွတ်တောင်းဆိုလိုက်ပါတယ်.။

2.

1. Samsung ဖုန်းများအား Root ပြုလုပ်ချင်း

Samsung ဖုန်းတွေကို Root ပြုလုပ်မယ်ဆိုရင်သေသေချာချာ စဉ်းစားထားပေးပါနော်...အာမခံ ကို ပျက်ပျက် သွားမှာဆိုတော့ လက်သင့်ခံနိုင်လားပေါ့ ။ အကယ်၍ ရတယ် ဘာမှမဖြစ်ဘူးလက်သင့်ခံနိုင်တယ်ဆိုရင် စတင် ပြီးတော့ Root ဖောက်ပါတော့မယ်နော် ။

Samsung

Galaxy Mini (<http://d-h.st/yem>)

Galaxy Ace (<http://d-h.st/skM>)

Galaxy Ace 2 (<http://d-h.st/iLs>)

Galaxy Ace Plus (<http://d-h.st/hdB>)

Galaxy Gio (<http://d-h.st/Ztz>)

Galaxy J (<http://d-h.st/1M>)

Galaxy S GT-19000 (<http://d-h.st/EM>)

Galaxy Splus GT-19001 (<http://d-h.st/lux>)

Galaxy SL GT-19003 (SuperOneClick)

Galaxy S Danvene GT-19070 (<http://d-h.st/6Th>)

Galaxy S2 GT-i9100 (<http://d-h.st/hZS>)

Galaxy S2 GT-i9100G (<http://d-h.st/kKi>) (CWM Recovery)

Galaxy S3 Mini GT-I8190

Galaxy S3 GT-I9300 (<http://d-h.st/A7g>) (CWM Recovery)

Galaxy Note N7000 (<http://d-h.st/eZB>)

Galaxy Note 2 N7100

Galaxy Tab P3100 (<http://d-h.st/h5b>)

Galaxy Tab P3110 (<http://d-h.st/TUj>)

Galaxy Tab P3113

Galaxy Tab 2 P5100 (<http://d-h.st/A74>)

Samsung Driver (<http://www.mediafire.com/?4y1a2opm8o3ihfx>)

Samsung Kies (<http://www.sharebeast.com/Dkcigsu39f9r>) (or)

Samsung Kies (<http://www.mediafire.com/?97qdjbi4fnt979t>)

Samsung Odin 3.07 (<http://www.mediafire.com/?d44zn6yfkzn1w6d>)

Samsung Galaxy Mini

Samsung Galaxy Mini ကို Root ဖောက်တော့မယ်ဆိုရင် လိုအပ်တာလေးတွေအရင်ပြင်ဆင်ပေးထားပါ

1 . Driver

2 . Odin

3 . Root File

= အရင်ဆုံး Driver ကို Dwonload ဆွဲ၍ မိမိ အသုံးပြုမယ့်ကွန်ပျူတာတွင် Run ထားပေးပါ..အဲဒီ Driver တစ်ခုခုနဲ့အရင် အခြား Samsung ဖုန်းများတွင်လည်းအသုံးပြုလိုရပါသည်။

= Odin ကိုလည်း Download ဆွဲ၍ မိမိ အသုံးပြုမယ့် ကွန်ပျူတာတွင် Run ထားပေးပါ.

Odin ကဘာလဲဆိုတာလူတိုင်းသိပေမယ့် မသိသေးတဲ့သူတွေအတွက် ပါ..Odin ဆိုတာ Samsung ကုမ္ပဏီ ကနေတရားဝင် ထုတ်ပေးတဲ့ Root File. CWM File. Firmware , Wipe File အစရှိတာတွေကို ဖုန်းမှာ ပြုလုပ်

ဖို့ အတွက် Computer နှင့် ဖုန်းအားချိတ်ဆက်ပေးသော ပစ္စည်းတမျိုးလိုလည်းပြောလို ရပါတယ် အဲဒီ Odin ကို

Samsung ဖုန်းတမျိုးတွင်သာအသုံးဝင်ပါသည်။

= တတိယ အနေနဲ့ Root File ကို Download ဆွဲ၍ ကွန်ပျူတာ၏ တနေရာရာတွင်သိမ်းပေးထားပါ။

= ဖုန်းကို ပိတ်ပါ ထို့ နောက် Volume Down & Home & Power ခလုတ်သုံးခုကို ပြိုင်တူဖိပေးထားပါ

အဲလိုဆိုရင်တော့ ဖုန်းဟာ Downloading mode သို့ ဝင်ရောက်သွားမိဖြစ်ပါတယ်.(အောက်ကပုံတချက်ကြည့်

ပေးပါ)



Samsung ဖုန်းများနှင့် Odin နှင့် တွဲ၍ အသုံးပြုမည်ဆိုလျှင် ဖုန်းအား Downloading mode သို့ ဝင်ရမည် ဖြစ်ပါသည်။ ဖုန်းတလုံးနဲ့ တလုံးမတူသလို Downloading mode ဝင်ပုံဝင်နည်းကလည်းကွဲပြား သွားပါသည်။ သို့ သော် ခေါင်းစဉ်တခု ၏ အောက်တွင် အမြဲတမ်း အဲဒီမော်ဒယ်၏ Downloading mode ဝင်ပုံ ဝင်နည်းကိုပြောပြပေးသွားပါမယ်ခင်ဗျ။ ။

ကြိုတင်ပြင်ဆင်မှုများ ပြီးသွားလျှင် ကွန်ပျူတာပေါ်တွင် Run ထားသော Odin ၏ PDA အကွတ်တွင် Root File အား ဖော်ပြ၍ ထည့်လိုက်ပါ။

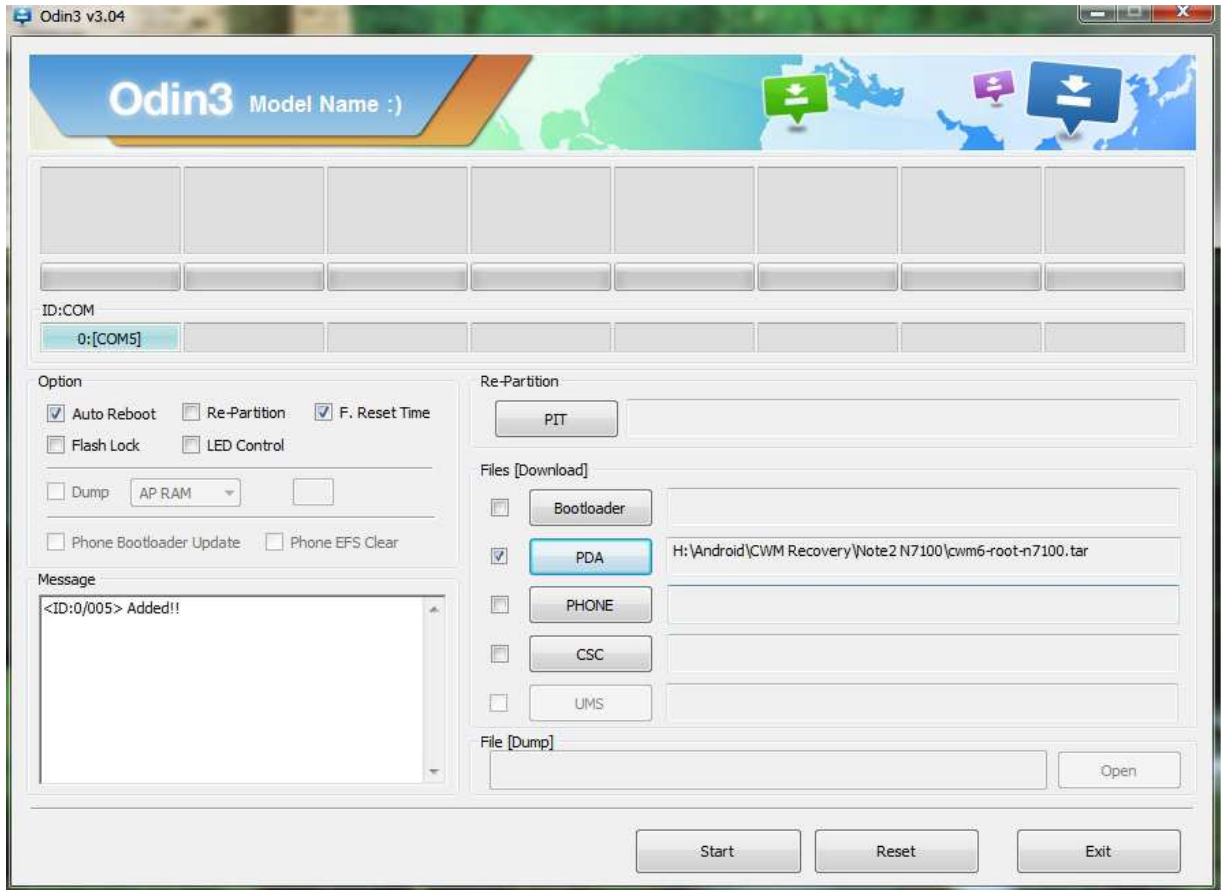

ပုံထဲမှာကြည့်လိုက်ပါ။စာဖတ်သူများအဆင်ပြေအောင်လို့ ကျွန်တော်နီးစပ်ရာပုံလေးတွေနဲ့ ဖော်ပြပေးထားတာပါ အားလုံးကတော့အတူတူပါပဲ..အဲဒီလိုပုံလေးထဲကအတိုင်းဖြစ်စေဆိုရင်တော့ Downloading mode ဝင်ထားတဲ့ ဖုန်းကို USB ကြိုးကနေပြီးတော့ကွန်ပျူတာမှာထိုးလိုက်ပါ..Odin ကလည်းဖုန်းကိုသိပြီဆိုရင်တော့ Odin မှာပါ တဲ့ Start ဆိုတဲ့ခလုတ်တချက်ကို နှိပ်လိုက်ပါ အဲဒီလိုဆိုရင်တော့ Odin ကအလုပ်လုပ်သွားမှာပါ PASS ဆိုတဲ့အစိမ်းရောင်အကွတ်ကြီးကို မြင်ရင်တော့ မိမိ ရဲ့ ဖုန်းဟာ Root ပေါက်သွားပါပြီခင်ဗျ.. မယုံရင် ကြည့်လိုက်လေ..ဖုန်းရဲ့ Application List တွေထဲမှာ Super Su လေးတွေ ပါလိမ့်မယ်..

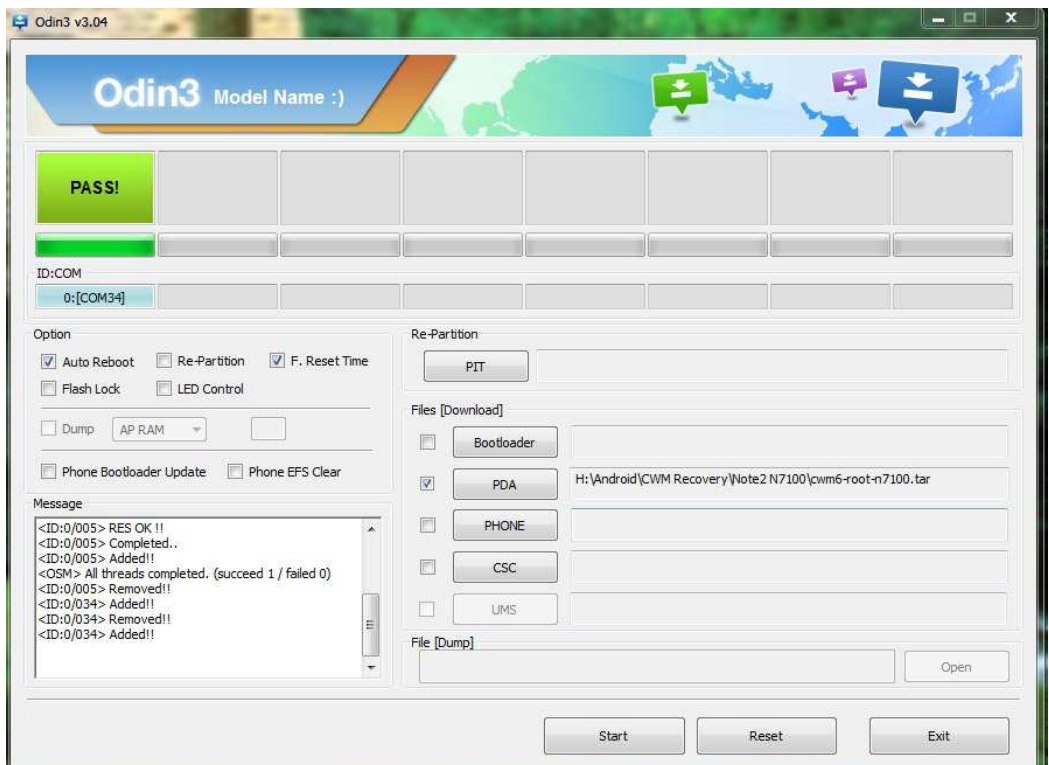
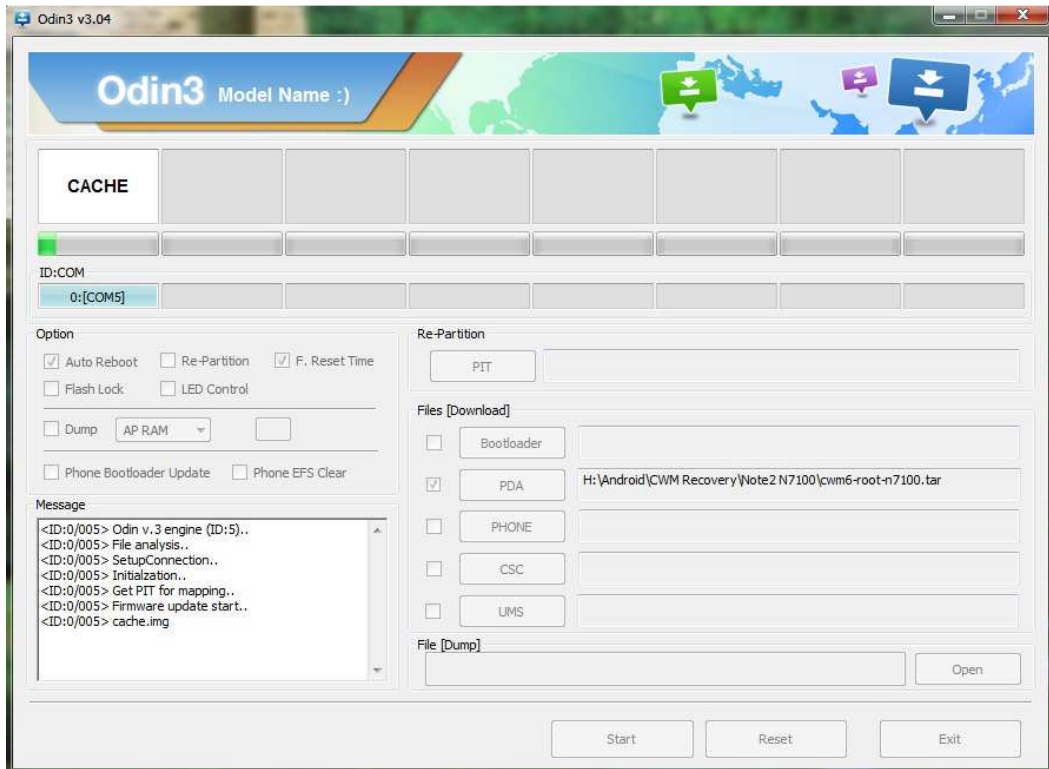

Samsung Galaxy Mini ကို အောင်မြင်စွာ Root ဖောက်၍ ပြီးသွားပါသည်။။လွယ်တာ

How to root Samsung Galaxy Ace

လိုအပ်တာလေးတွေ ဒေါင်းထားပေးပါ

3.Root File

လိုအပ်တာလေးတွေ ဒေါင်းပြီးသွားပြီဆိုရင် Samsung Galaxy Ace ရဲ့အတွင်းထဲမှာ ထည့်ထားတဲ့

SD ကဒ်ထဲကို ဒေါင်းလော့ဖိုင်လေး(update.zip) ကို ထည့်လိုက်ပါ..ပြီးရင်ဖုန်းကို Recovery ထဲသို့ ဝင်ပေးပါ

Recovery ထဲသို့ ဝင်ရန်အတွက် နည်းလမ်းကအများကြီးရှိပါတယ် ဖုန်းကိုတော့ USB debugging ကို On ထားပေးပါ...ပထမ နည်းလမ်းကဖုန်းကို ကွန်ပျူတာနဲ့ ရှိတ်လိုက်ပါ.(ပါဝါဖွင့်ထားရမှာနော်)ပြီးရင် ကွန်ပျူတာရဲ့ Start ခလုတ်ကို သွားပါပြီးရင် Search Bar မှာ cmd လို့ ရှိတ်လိုက်ပါ. Box တခုကျလာပါမယ်..အဲဒီဘောက်မှာ ဒီစာလေးကိုရှိတ်လိုက်ပါ.

(adb reboot recovery) ပြီးရင် Enter ခေါက်လိုက်ပါ ခဏနေရင်ဖုန်းက Recovery ထဲရောက်ပါမိ.

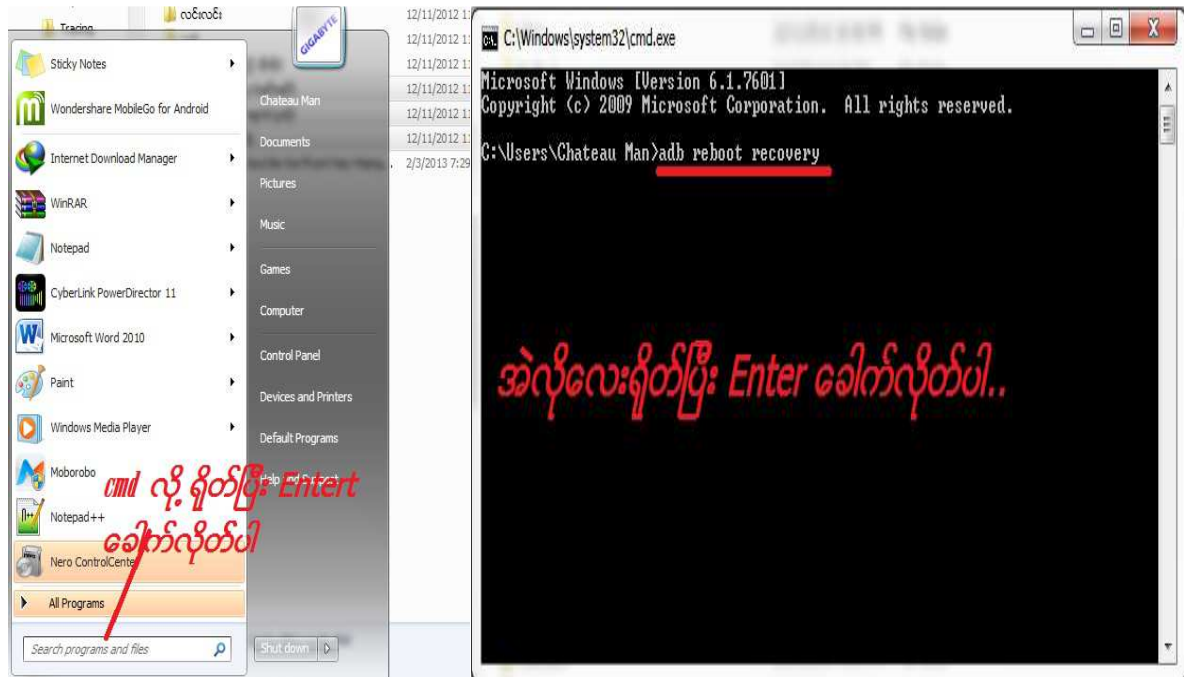

အဲဒီလိုဆိုရင်ဖုန်းက Recovery ထဲရောက်ပါမိ..နောက်တနည်းကအောက်မှာနော်..

ဖုန်းကိုပါဝါပိတ်ပါ.ပြီးရင် ဖုန်းကို Volume Up & Home & Power ခလုတ်သုံးခု ပြိုင်ဖိထားပါ..ဒါဆိုရင်ဖုန်းဟာ Recovery ထဲရောက်ပါမိ။

ဖုန်းဟာ Recovery ထဲရောက်လျှင် install zip from sdcard ကိုသွားပါ

ထို့ နောက် choose zip from sdcard ကိုသွားပါ

ပြီးရင် update.zip ကိုရွေးပေးပါ..သူက install ယူသွားပါမယ်..

ပြီးရင် reboot system now ကို ရွေးပေးလိုက်ပါ..

(Recovery ထဲတွင် အပေါ်ကိုသွားရန်အတွက် Volume Up အောက်ကိုသွားရန်အတွက်

Volume Down နဲ့ ရွေးချယ်ဖို့ အတွက် Power (&) Home ..)

ဖုန်းကပါဝါပိတ်သွားပါမယ်..ပါဝါပြန်တက်လာရင် Apps Menu List တွေထဲမှာ Super User လေး မြင်တွေ့ရမှာပါ။

အခုဆိုရင် Galaxy Ace ကို Root ဖောက်လို့ ပြီးသွားပီဖြစ်ပါတယ်

How to root Galaxy Ace Plus

Samsung Galaxy Ace Plus ကို Root ဖောက်ဖို့ အတွက်လိုအပ်တာလေးတွေကိုအပေါ်မှာဒေါင်းလော့ယူထားပါ

1. Driver
2. Odin
3. CWM File
4. CWM Super SU.zip (<http://d-h.st/eNO>)

Driver & Odin ကိုတော့မပြောတော့ဘူးနော်..

အဲဒီမှာထူးဆန်းနေတာတစ်ခုက အရင်က Root ဖိုင်ပါတယ်နော်..အခု Galaxy Ace Plus မှာကြံတော့ CWM File

တဲ့ ဘာကွာသွားလဲသိချင်လား...ဖုန်းကို CWM တင်မယ်..ပြီးရင် CWM Super Su.zip လေးနဲ့ လုပ်လိုက်ရင်အိုတယ်လေ..ခေါင်းအစားမခံတော့ဘူး...အဲလိုဆို Root လည်းပေါက်မယ်.CWM လည်းရမယ်ပေါ့..CWM ကဘာလဲဆိုတာ..နောက်အခန်းတွေမှာ ရှင်းသွားပါမယ် ။

ပြီးရင် ဖုန်းကို ပါဝါပိတ်ပါ..ထို့ နောက် Volume Down & Home & Power ခလုတ်ကိုဖိထားပေးပါ

အောက်ကပုံကိုကြည့်ပါ



ပုံကနည်းနည်းကြီးသွားတယ်ဟဲ့...ပုံထဲကလိုပါပဲ.နော်...အဲဒီလိုဆိုရင် ဖုန်းဟာ Downloading Mode သို့ ရောက်

သွားပါပြီ..ပြီးလျှင် ဖုန်းနှင့် Odin နဲ့ ချိတ်ပါ ထို့ နောက် Odin ရဲ့ PDA အကွတ်မှာ အပေါ်ကပေးထားတဲ့ CWM ဖိုင်လေးကိုထည့်ပါ ပြီးရင် Start ကိုနှိပ်ပေးပါ..ခဏတော့စောင့်ပေးပါ..PASS ဖြစ်ပြီဆိုရင် ဖုန်းဟာ Reboot ကျသွားမှာပါ..ပါဝါပြန်တက်လာရင်လာ ဖုန်းဟာ CWM Recovery သွင်းပြီးဖြစ်နေပါလိမ့်မည် ။ ထို့ နောက် အပေါ်မှာပဲ ပေးထားတဲ့အထဲက CWM Super SU ကို ဖုန်းရဲ့ SD ကဒ်ထဲထည့်ပါ ။ ထို့ နောက် ဖုန်းကို CWM Recovery ထဲသို့ ဝင်ပေးပါ..ဝင်နည်းကအပေါ်မှာပြောပြထားပါတယ်..အခုလည်းထပ်ပြောမယ် နော်..ဖုန်းကိုပါဝါဖွင့်လျှက်ပဲ ကွန်ပျူတာ နဲ့ချိတ်ပါ။ပြီးရင် ကွန်ပျူတာရဲ့ Start Bar မှာ cmd လို့ ရိုတ်ပြီး Enter ခေါက်လိုတ်ပါ cmd ဘောက်ကြလာရင် adb reboot recovery လို့ ရိုတ်ပြီး Enter ခေါက်ပါ ဖုန်းက Recovery ထဲရောက်သွားပါမယ်..အဲလို ဆိုရင် Recovery ထဲမှ Install zip from sdcard> Choose zip from sdcard> CWM Super SU.zip ကိုရွေးပေးပါ..သူက install ယူသွားပါမယ်.. ပြီးရင်သွားရင်ထုံးစံအတိုင်း Reboot system now ကိုရွေးပေးပါ..ဒါဆို ဖုန်းက reboot ကျပြီးပါဝါပြန်တက်လာရင် အဆင်ပြေသွားပါပီခင်ဗျ..

How to root Galaxy Ace 2

Galaxy Ace 2 ကို Root ဖို့ အတွက် လိုအပ်တာလေးတွေဒေါင်းထားပါ

1. Driver
2. Odin
3. Root File

သူကလည်းနည်းနည်းတော့ထူးဆန်းတယ်. ဘာလို့ လဲဆိုတော့ပုံမှန် Samsung တွေကို Root ဖောက်မယ်ဆိုရင် Odin နဲ့မဟုတ်ရင် SD ကဒ်ထဲကို update.zip ထည့်ပြီးတော့ install ယူရတာနော်..အခုကြတော့တလွဲ. ကွန်ပျူတာမှာ Odin လည်းအဆင့်သင့်ဖြစ်ပြီလို့ ယူဆပါတယ်.ပြီးတော့ Driver လည်းရှိနေလောက်ပါပြီနော် ။

အဲဒီလိုဆိုကျွန်တော်ပေးတဲ့ဖိုင်ကိုဒေါင်းလော့ဆွဲလိုက်ရင်အဲဒီမှာ ဖိုင် နှစ်ခုထွက်လာမှာပါ။ ပထမတစ်ခုက root ဖိုင် ဒုတိယ တစ်ခုက upd.zip ဖိုင်ပါ..လုပ်နည်းကရှင်းပါတယ်....

ဖုန်းရဲ့ SD ကဒ်ထဲကို upd.zip ဖိုင်ကိုထည့်ထားပါ။

ပြီးရင် ဖုန်းမှာတက်ထားပြီးတော့ ဖုန်းကို Downloading mode သို့ ဝင်ထားပေးပါ..ခလုတ်ကအောက်မှာပါ။

Volume Down & Home (OK) & Power ခလုတ်ကိုဖိပေးထားပါ။ အောက်ကပုံလေးလို ပေါ်လာရင် downloading mode သို့ ရောက်ပါပြီ



ဖုန်းဟာ Downloading mode သို့ ဝင်ပြီးသွားလျှင် ကွန်ပျူတာနဲ့ ချိတ်ပါ။ ထို နောက် Odin ၏ PDA အကွတ်တွင် root ဖိုင်ကိုထည့်ပါ။ ထို နောက် Start ကို နှိပ်၍ လုပ်ငန်းစဉ် စတင်လို့ ရပါပြီ။

Odin မှ PASS ဖြစ်သွားလျှင်ဖုန်းကို Recovery ထဲသို့ ဝင်ပေးပါ..

Volume Up & Home (OK) & Power ခလုတ်သုံးခုဖိပေးထားပါ...ဖုန်းက Recovery ထဲရောက်လျှင်

Install zip from sdcard

Choose zip from sdcard

Upd.zip ကိုအဆင့်လိုတ်ရွေးပေးသွားပါပြီးရင်ရင်

++ go back ++ ကိုရွေးပေး၍ အပြင်ကိုပြန်ထွက်ပါ.အပြင်သို့ ရောက်လျှင်

Reboot system now ကိုရွေးပေးလိုတ်ပါ

ပါဝါပြန်ပွင့်လာရင် Galaxy Ace 2 ကိုအောင်မြင်စွာ Root ဖောက်လို့ ပီးသွားပါပြီခင်ဗျ။

How to root Galaxy Gio

Galaxy Gio ကို Root ဖောက်ဖို့ အတွက် လိုအပ်တဲ့ ဖိုင်လေးတွေကိုဒေါင်းလော့ယူပါ။

1. Update.zip

ဒီလောက်ဆိုရင်သိပြီနော်..Odin မသုံးထားဘူးဆိုရင်ကျွန်တော်တို့ ဟာတနည်းပဲကျွန်ပါတော့တယ်

အဲဒါကတော့ update.zip ကို SD ကဒ်ထဲကိုထည့်ပြီးတော့ recovery ထဲကနေ install ယူတာလေ..ခိမိ.

Update.zip ကို ဖုန်းရဲ့ SD ကဒ်ထဲထည့်ပေးပါ။ ပြီးရင် ဖုန်းကို recovery ထဲဝင်ပေးပါ..

Volume Up & Home & Power ခလုတ်တွေနဲ့ ပါ..

Recovery ထဲသို့ ရောက်လျှင် ထုံးစံအတိုင်း

Install zip from sdcard >

Choose zip from sdcard >

Update.zip ကိုရွေးပေးပါ.ပြီးရင်တော့ ++go back++ နဲ့ ပြန်ထွက်ပြီးတော့

Reboot system now ကိုရွေးပေးပေးပါနော်.

ပါဝါပြန်ပွင့်လာရင် Root ပေါက်သွားပါပြီ

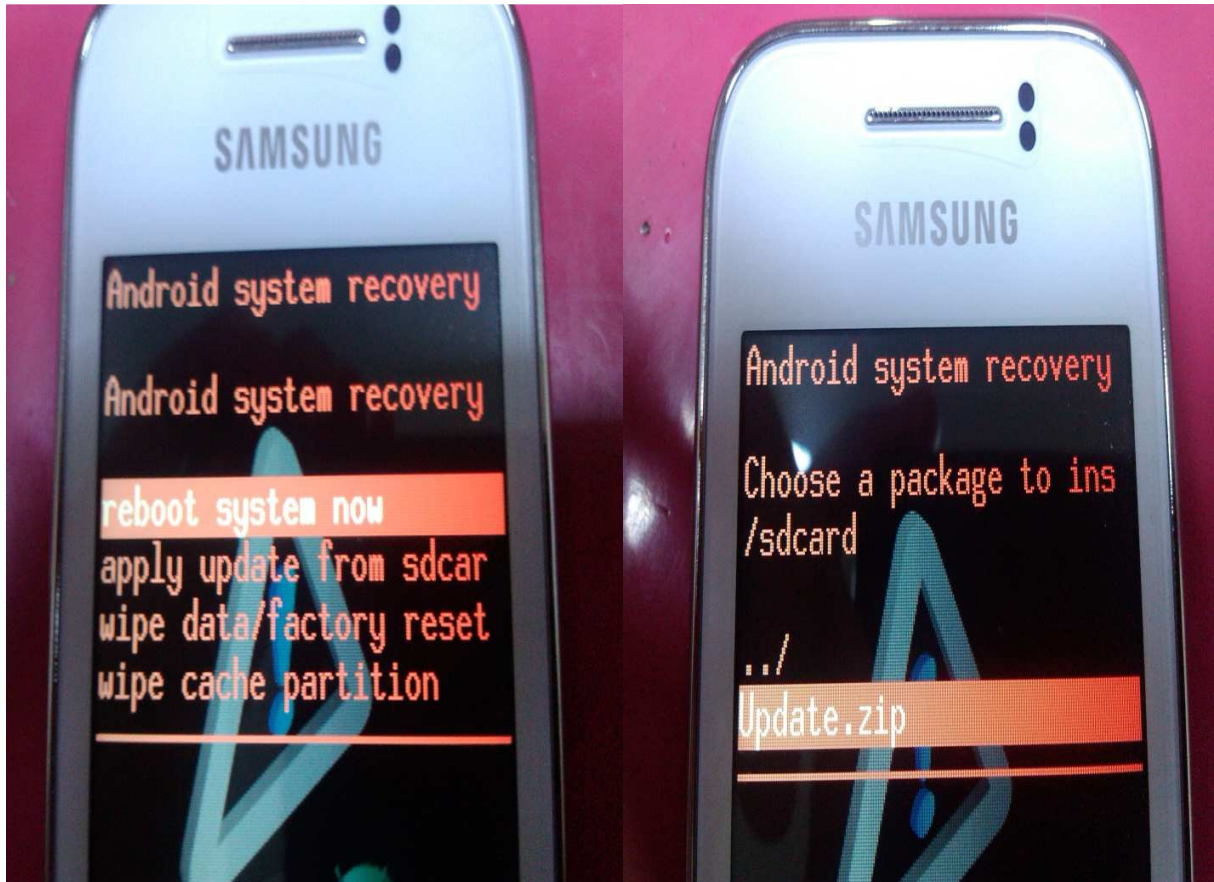

အပေါ်ကပုံကိုကြည့်ပါ..အဲဒီမှာအပေါ်ဆုံးစာတန်းက Android System Recovery လို့ ရေးထားတယ်..

ဖုန်းဟာ CWM Recovery လား Recovery လားဆိုတာအဲဒီမှာပေါ်နေပါတယ်..အခုလိုစာဆိုရင်တော့ ပုံမှန် ဖုန်းတွေမှာ Original ပါတဲ့ Recovery ပါ..အဲဒီစာနေရာမှာ CWM Recovery 5.0.3.6 တို့ ဘာတို့ ဆိုရင်တော့

CWM Recoveryပါ..ပြီးတော့ သူ မှာပထမစာတန်းက

1. Reboot system now
2. Apply update from sdcard
3. Wipe data factory reset
4. Wipe cache partition ဝါ

လုပ်ဆောင်ချက်တွေက

1 . က မိမိတစ်ခုခုလုပ်ပြီးရင် ပါဝါပြန်ဖွင့်ရမှာလေ..အဲဒီအတွက်ပါ (တစ်ခုခုဆိုတာက Install ယူတာတို့ Factory reset ချတာမျိုးတွေ ပြီးသွားရင်ဒီကောင်လေးကိုရွေးပြီးပြန်ထွက်ရမှာပါ)

2 . ကမိမိ ဖုန်းထဲမှာရှိတဲ့ SD ကဒ်ထဲကိုသွားတာပါ..ဒုတိယ ပုံကိုကြည့်ပေးပါ..အဲဒီမှာကျွန်တော် SD ကဒ်ထဲထည့်ထားတဲ့ update.zip ပါ..အဲဒါကို install ယူတာပါ..

3 . ကတော့ လူတိုင်းသိမှာပါ..အဲဒါက Factory Reset ချတာပါ..အဲဒါချလိုက်ရင် ဖုန်းမှာရှိတဲ့ Data အားလုံးပျက်ပါမယ် (ပြီးတော့ Screen Lock ပါပျက်ပါမယ်)

4 . ကလည်း 3 နဲ့ အတူတူပါပဲ..3 နဲ့ 4 ကို အတူတူ တွဲလုပ်ရမှာပါ..3 ပြီးရင် 4 ကိုလည်းထပ်လုပ်ရပါတယ်.

အားလုံးပြီးသွားရင် ပါဝါပြန်ဖွင့်ဖို့ အတွက်ဖုန်းကို reboot ချရပါတယ် အဲဒီအခါ 1 က reboot system now ကိုရွေးပေးရပါတယ် အဲဒါမှ ဖုန်းကပါဝါပြန်ဖွင့်လာမှာပါ..

(ကျွန်တော်အပေါ်မှာရေးထားတဲ့ သတိထားမိမယ်ထင်ပါတယ် Recovery ထဲမှာ နံပါတ် 1 အကြောင်းက တူတယ်..မတူတာက နံပါတ် 2 အကြောင်း ဓါတ်ပုံမှာက Apply update from sdcard တဲ့.

ကျွန်တော်ရေးထားတာက install zip from sdcard တဲ့..ဟုတ်ကဲ့အဲလိုမျိုးလည်းကွဲပါတယ်..ဒါပေမယ့် ဘာမှမဖြစ်ပါဘူးအတူတူပါပဲ...)

How to root galaxy y

Galaxy y ကို Root ဖို့ အတွက် ပုံမှန်အတိုင်းပဲ ဒေါင်းလော့ဒ်ဖိုင်ကို ဒေါင်းလိုက်ပါ. အဲဒီအထဲမှာ update.zip တစ်ခုတည်းပဲပါ ပါတယ်..သိနေပြီမလား update.zip ကိုဘယ်လိုသုံးလဲဆိုတာလေ..

Updatea.zip ကို SD ကဒ်ထဲ ထည့်ပြီးတော့ ဖုန်းထဲမှာထည့်ထားပါ ။

ဖုန်းကိုပါဝါပိတ်ပါ ။ ထို့ နောက် ဖုန်းကို Recovery ထဲသို့ ဝင်ပေးပါ ။ Volume Up & Home & Power

ခလုတ်သုံးခုပါ..ဒါဆိုရင်အောက်ကပုံလေးကိုစမြင်ရမှာပါ

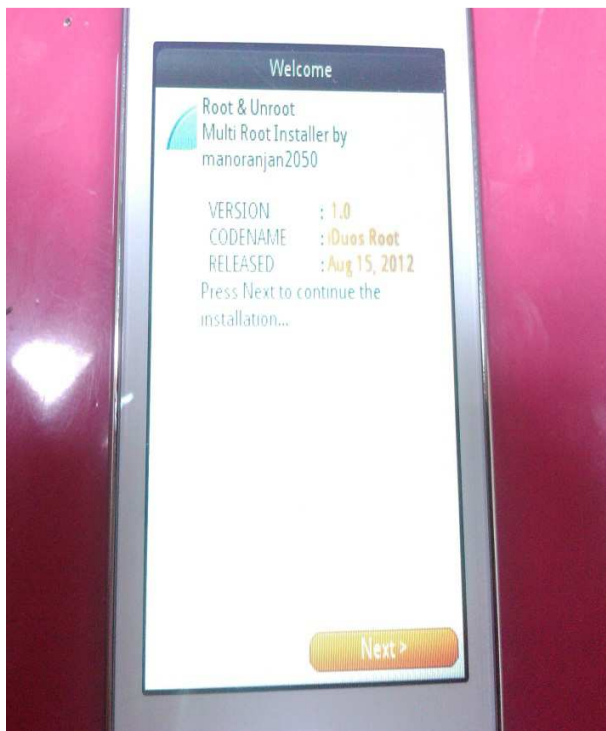
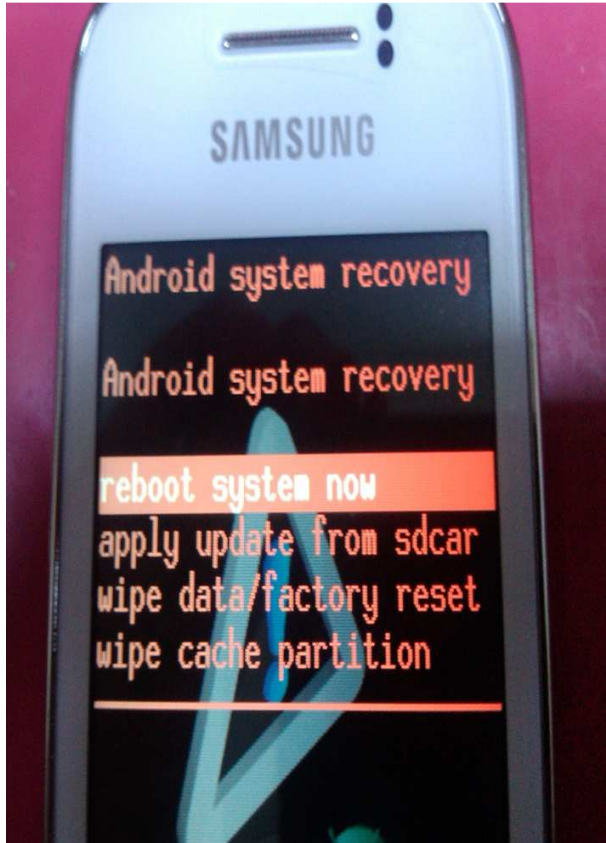

ပြီးရင် Next သာသွားပါ..နောက်ဆုံးရောက်ရင် Finish ကိုနှိပ်ပေးပါ..ခဏနေရင်ပုန်းက Reboot

ကျသွားပါမယ်.ပါဝါပြန်တက်လာရင် Root ပေါက်ပါပြီခင်ဗျ.

How to root galaxy S GT-I9000

Galaxy S GT-I9000 ကို Root ဖို့ အတွက် လိုအပ်တာလေးတွေ အရင်ခေါင်းပေးထားပါ။

1. Odin
2. Driver
3. Root File

ကျွန်တော်ပေးတဲ့ခေါင်းလော့လင့်တွေထဲမှာ Odin ပါလာပြီဆိုရင်သေချာပါပြီး.ဖုန်းကိုသေချာပေါက် Downloading mode သို့ ဝင်ပေးရမှာပါ. ဘယ် Samsung မဆို Odin နှင့်တွဲသုံးလျှင် Downloading mode

သို့ ဝင်မှာသာရမည်ဖြစ်ပါသည်..Root file ကိုခေါင်းလော့ဆွဲ ပြီးတော့ဖော်ပြည်လိုက်ရင် အထဲမှာ .tar ဖိုင်လေးတခုထွက်လာမှာပါ အဲဒီ .tar ဖိုင်ကို Odin ရဲ့ PDA အကွတ်မှာထည့်ပေးပါ.

ဖုန်းကို Volume Down & Home & Power ခလုတ်တွဲဖိပေးထားပါ



ပုံ 1 လိုပေါ်လာရင်ဖိထားတဲ့ လက်ကိုင်လွတ်ပြီးတော့ Volume Up ကိုတချက်တည်းဖိပေးပါ

ဒါဆိုရင် downloading mode သို့ ရောက်ပါပြီ

ပြီးလျှင် Comupter နှင့်ချိတ် ပေးထားပါ..Odin မှာ မိမိဖုန်းကိုသိပြီ ဆိုရင်တော့ PDA အကွတ်မှာ

Root file ကိုထည့်ပါ..ပြီးရင် Start ပေါ့..

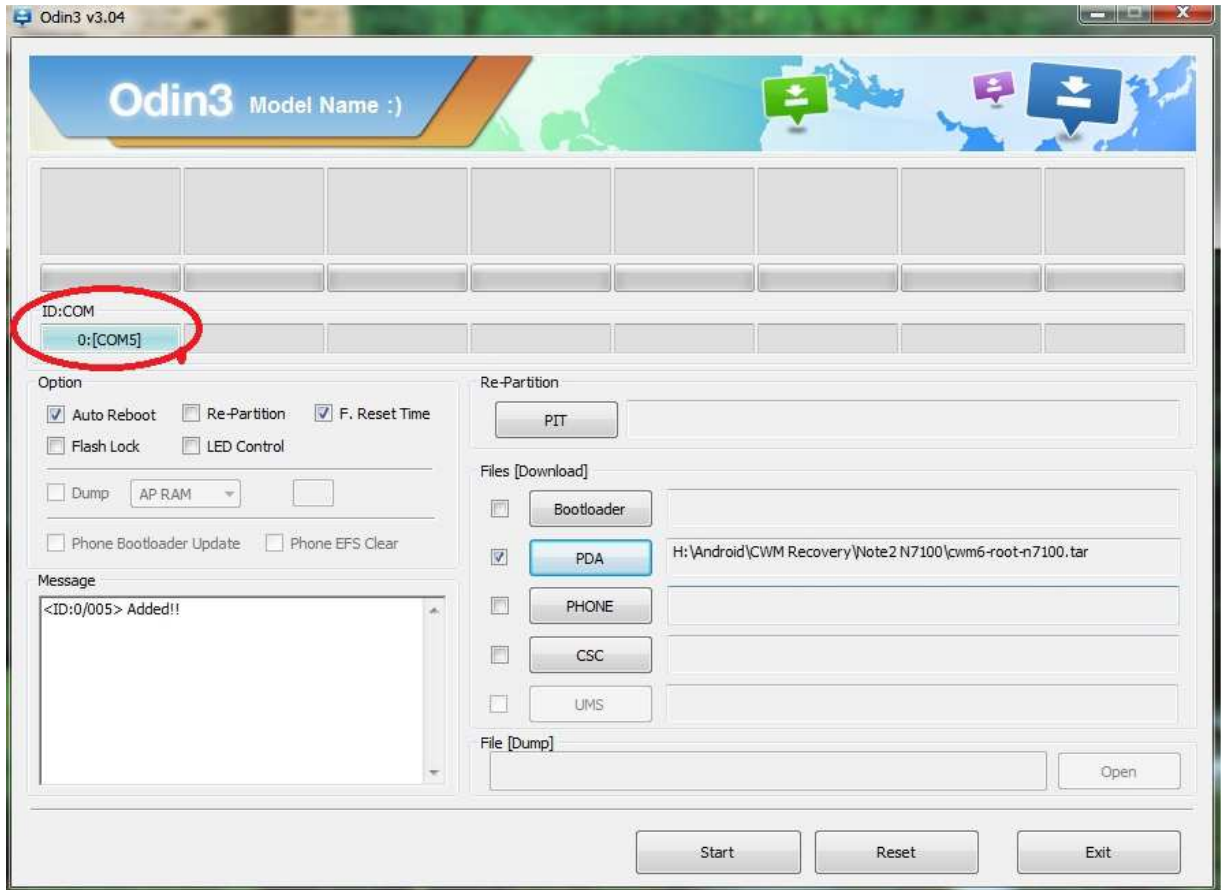

အဲဒီမှာ အနီဝိုင်းလေး ဝိုင်းပေးထားပါတယ် အဲဒါကတော့ ဖုန်းနဲ့ ကွန်ပျူတာနဲ့ချိတ်လိုက်ပြီဆိုရင် Odin ကနေ

ဖုန်းကို သိပြီဆိုတဲ့ သင်္ကေတ ပါ..အဲဒီအနီဝိုင်းလေးမှာ ဘာအရောင်မှမပေါ်ဘူးဆိုရင် တခုခုလွဲနေပါပြီ

USB ကြိုး မကောင်းတာလား ကွန်ပျူတာမှာ Driver မရှိတာလားတခုခုပေါ့။ USB ကြိုးလည်းကောင်းတယ်

Driver လည်းရှိတယ်ဆိုရင်တော့ သေချာပါတယ်..အဲလိုလေးအနီဝိုင်းလေးထဲကလိုဖြစ်နေမှာပါ..ဒါဆိုအိုကေပါ

ပြီ ။ ပြီးရင် Start နော်...

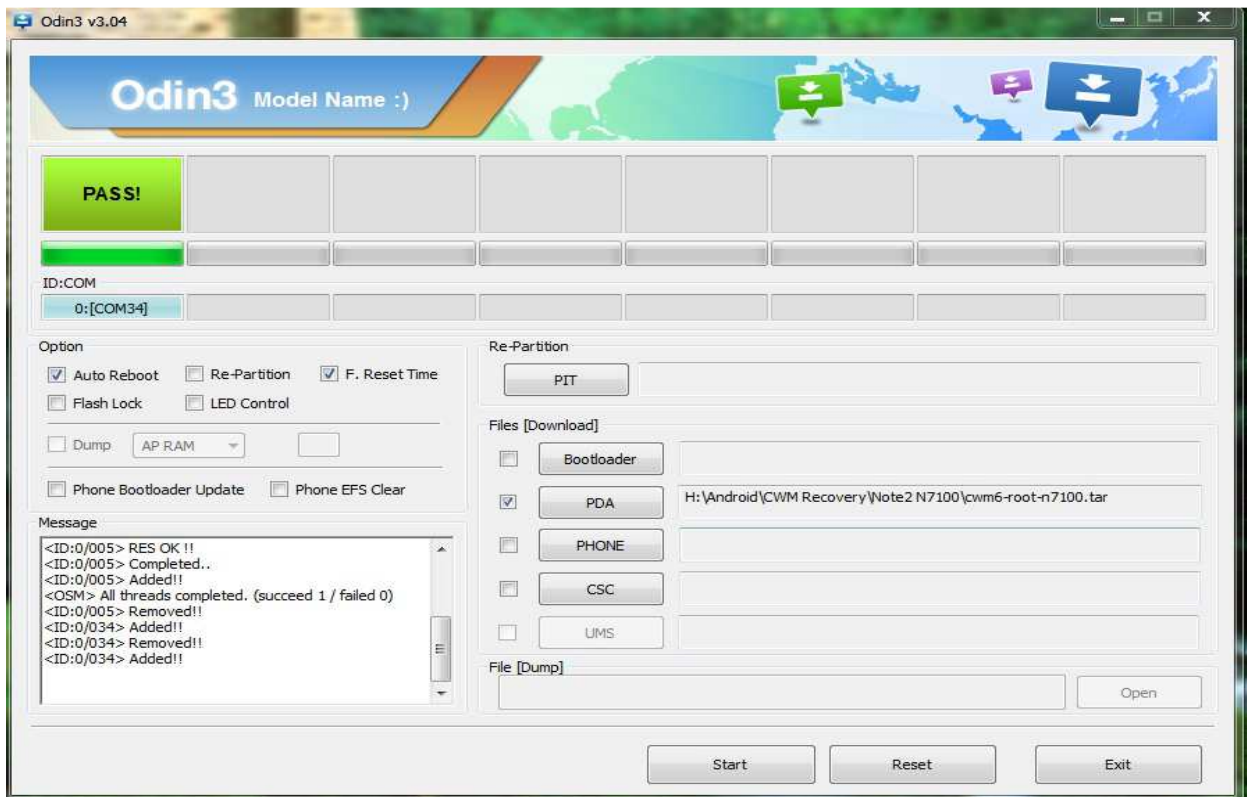
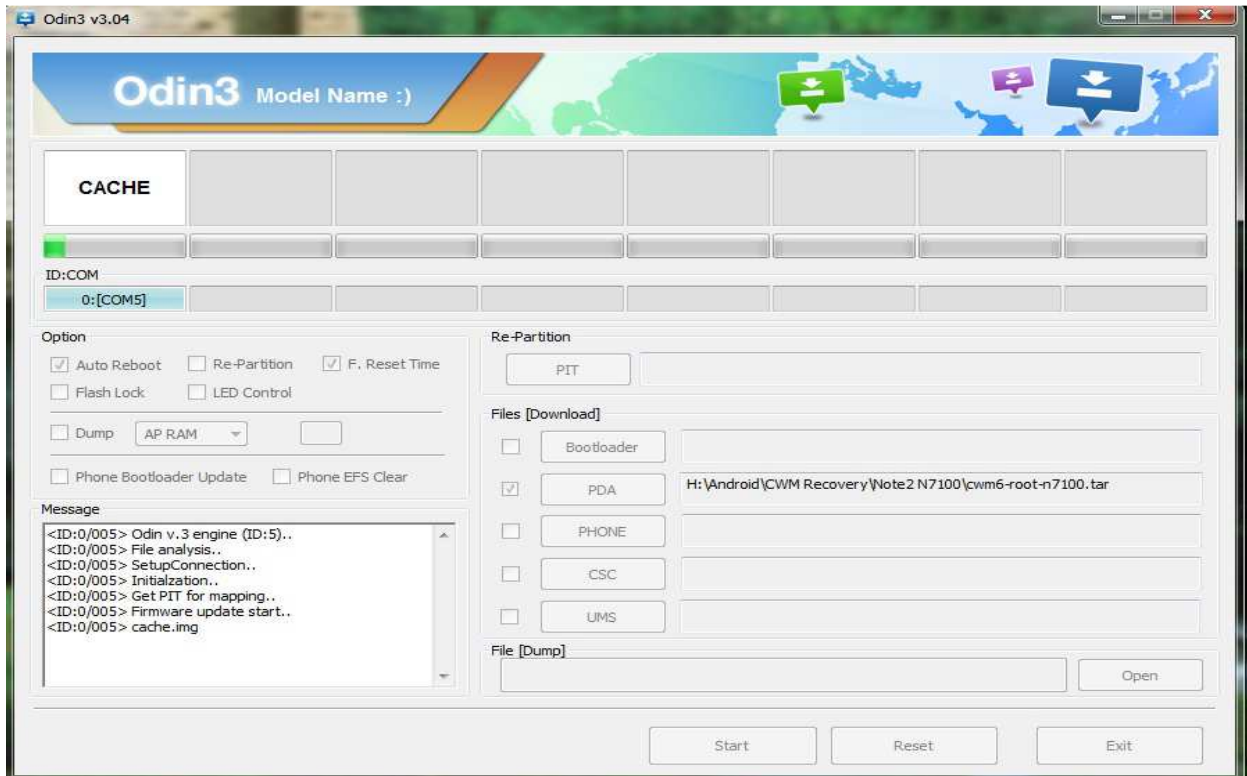

အပေါ်က ပုံက အလုပ်လုပ်နေတာပါ..ဒုတိယ ပုံက အောင်မြင်သွားတာဒါဆို ဖုန်းကို ကွန်ပျူတာကနေဖြုတ်လို ရ ပါပြီ ။

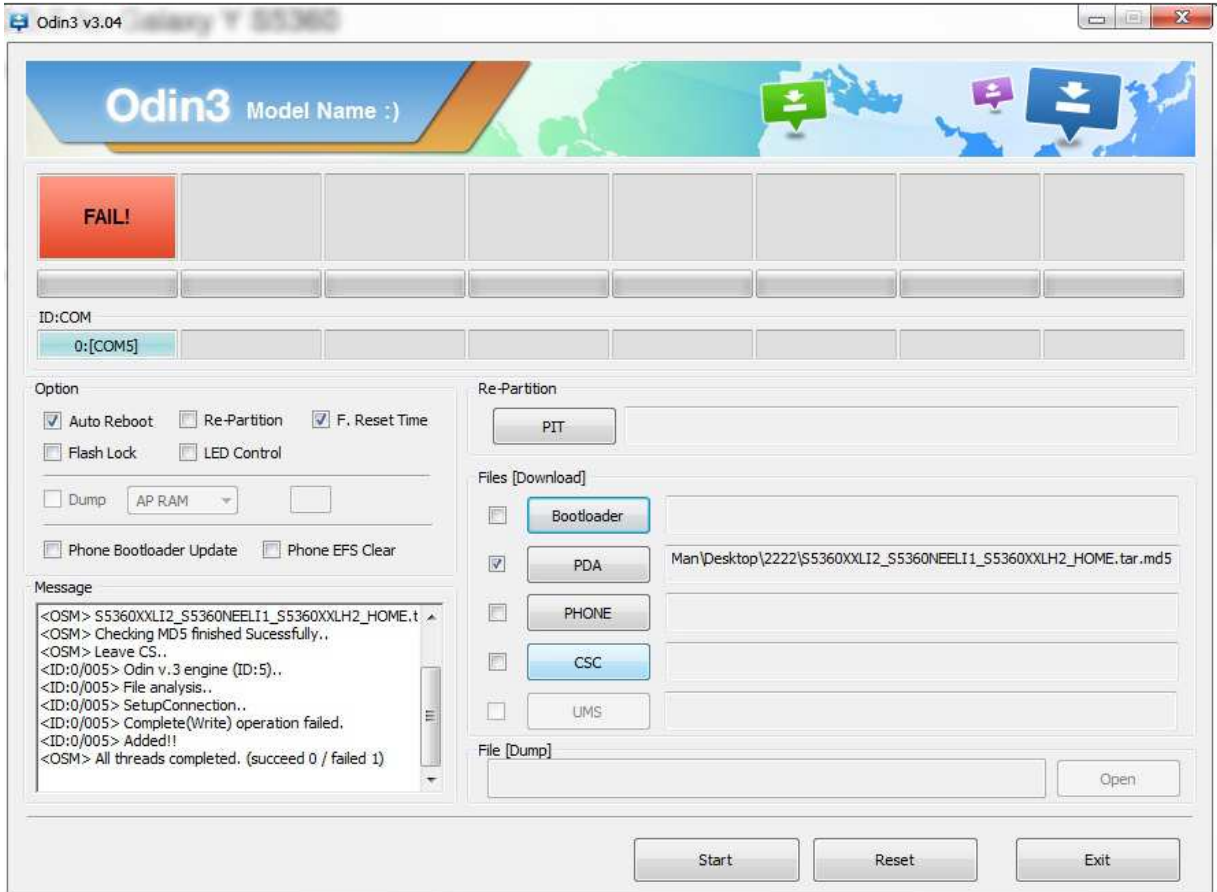

ဒါဆို မအောင်မြင်ဘူး ဒါမျိုးကဖြစ်တက်ပါတယ်..ဒေါင်းလော့ဇိုင်မှားတာတို့ . မိမိ ဖုန်းကို Odin နဲ့ တွဲသုံးနေတဲ့အချိန် ကွန်ပျူတာက ဟမ်း ပြီးတော့ Odin ကိုအလုပ်မလုပ်တော့တဲ့အခါမျိုးတို့ . ဒါမှမဟုတ် ဖုန်းမှာချိတ်ထားတဲ့ USB ကြိုးကလွတ်သွားတာမျိုးပေါ့..အဲလိုအလုပ်လုပ်နေရင်းမှာ Fail ဖြစ်သွားရင်ဖုန်းဟာ ပါဝါလည်းပြန်မတက်တော့ပါဘူး ။ ပြီးတော့အထဲမှာရှိတဲ့ data တွေအကုန်ပျက်သွားမှာပါ..အဲဒီလိုလေးတွေ ရှိတက်တဲ့အတွက်နည်းနည်းလေးတော့သတိထားပေးစေချင်ပါတယ်..Fail ဖြစ်သွားလို ဖုန်းက ပါဝါပြန်မတက်လာတာရင် အဲဒီဖုန်းကို Official Firmware ပြန်တင်ရပါတော့မယ်..။ စိတ်ဓါတ်ကျမသွားနဲ့ ဒါတွေကဖြစ်တက်ပါတယ် ။ ကျွန်တော်ဆို ဘယ်နှလုံးမှန်းတောင်မသိတော့ဘူး။အဲဒီက က အဲဒီ ဖုန်းအမျိုးအစားအတွက် Official Firmware ရှိနေဖို့ ပါပဲ။ ဒါဆို ရဲရဲသာလုပ် ပျက်လည်းဘာမှမဖြစ်ဘူး ။ ပြန်တင်လိုက်ပါ။ Odin မှာ PASS ဖြစ်သွားရင် ဖုန်းကို ကွန်ပျူတာ နဲ့ ချိတ်ထားရာကနေဖြုတ်လိုက်ပါ ပြီးရင် မိမိဖုန်းထဲမှာ SuperUser ပုံလေးမြင်တွေ့ ရမှာပါ..ဒါဆို အိုကေသွားပါပြီ။

How to root galaxy S Plus GT-I9001

Galaxy S Plus GT-I9001 ကို Root ဖို့အတွက် လိုအပ်တာလေးတွေ ဒေါင်းပေးထားပါ

1. Odin
2. Driver
3. CWM File
4. CWMSuper SU

ကျွန်တော်ပေးတဲ့အထဲမှာ Odin လည်းပါ ပါတယ်..ပြီးတော့ CWM လည်းပါပါတယ်..ပြီးတော့ CWMSuper SU

လည်းပါ ပါတယ်။ (ကျွန်တော်ပြောချင်တာကလေး..ဖြတ်တိုးဉာဏ်လေး သုံးပေးဖို့ပါ..ကျွန်တော်ဆို ရင် သူ့အတွက် Root ကိုရှာတာ ပေါ့..ကိုယ်ကဘာမှမသိတော့လေ..အဲဒါနဲ့ နောက်ဆုံးကြတော့ စဉ်းစားမိပြီးတော့ ဖုန်းကို CWM တင်တယ်ပြီးမှာ CWM Super SU နဲ့ install ယူလိုက်တယ်..အဲဒီနည်းက CWM ရှိတယ်ဘယ်ဖုန်းမဆို ရပါတယ်) CWMSuper SU ကို ဖုန်းရဲ့ SD ကဒ်ထဲထည့်ပေးထားပါ ။ ဖုန်းကို Downloading Mode သို့ ဝင်ပေးပါ ။ ထို့နောက် ကွန်ပျူတာနှင့်ချိတ်ပါ Odin မှာ ဖုန်းကိုသိပြီးဆိုရင် PDA အတွက်မှာ CWM File ကိုဖော်ပြလိုက်ရလောက်ကို ထည့်ပေးပါ..ပြီးရင် Start ပေါ့...PASS ဖြစ်ရင် ကွန်ပျူတာကနေဖြတ်လိုက် ဖုန်း က ပါဝါပွင့်သွားမှာပါ..အဲဒီအခါ Recovery ထဲသို့ ဝင်ပေးပါ.

Voluem Up & Home & Power ခလုတ်သုံးခုကိုဖိပေးထားပါ..Recovery ထဲရောက်လျှင်

Install zip from sdcard > choose zip from sdcard >cwmsuper su.zip ကို install ယူလိုက်ပါ

ပြီးလျှင် ++go back++ ကိုရွေးပေး၍ အပြင်ကိုပြန်ထွက်ပါ..ပြီးလျှင် reboot system now ကိုရွေးပေးပါ

ပါဝါပြန်ပွင့်လာရင် Super SU Icon လေးကိုမြင်ရမှာပါ...။

ပုံနဲ့ မပြတော့ဘူးနော် ဘာလိုလဲဆိုတော့ Samsung တွေမှာ Odin သုံးနည်းကအတူတူပဲလေ.

အဲဒါဖို့ ပါ။။။

How to root galaxy SL GT-I9003

Galaxy SL GT-I9003 ကို Root ဖို့ အတွက် Super One Click 2.3.3 နဲ့ Root လို့ ရပါတယ်..

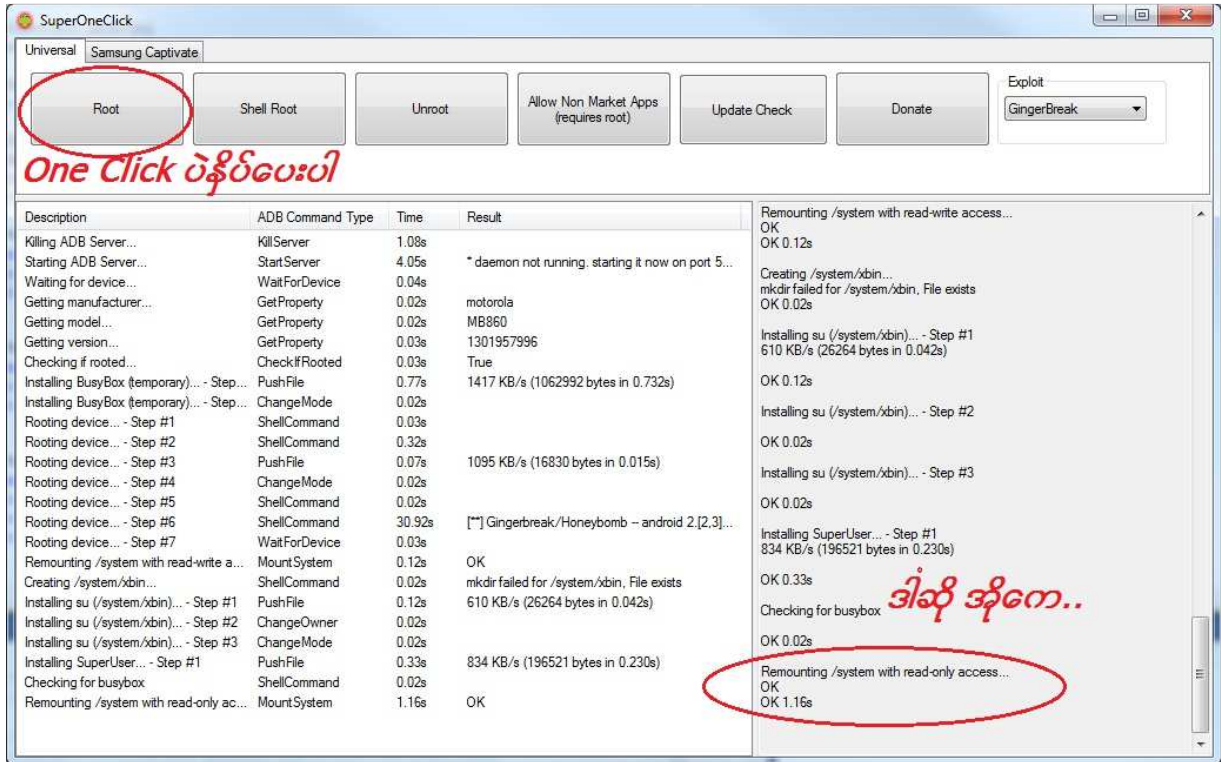

လွယ်လွယ်လေးပါ SuperOne Click ကိုမသုံးချင်ဘဲနဲ့ Odin နဲ့ တွဲသုံးချင်ပါတယ်ဆိုရင်တော့ အောက်မှာကနောက်တမျိုးပါ..

1. Odin
2. Driver
3. CF-Root File (<http://forum.xda-developers.com/showthread.php?t=1331253>)

အဲဒီမှာ Root လုပ်ဖို့ ဖိုင်တွေအများကြီးပါ..အကုန်လုံးပေးထားပါတယ်..မိမိကြိုက်တာတစ်ခုကိုဒေါင်းပါပြီးရင် ဒေါင်းလို့ ရလာတာကို Odin ရဲ့ PDA မှာထည့် ထားပါ..ဖုန်းကတော့ Downloading mode ဝင်ထားရမှာနော်..

ပြီးရင် Start ပေါ့..ပါဝါပြန်တက်လာရင် အိုကေပါပြီ...

ကျွန်တော်သုံးတာက ဒီကောင်လေးပါ...(<http://www.mediafire.com/?mnitf4aj2hv908d>)

အဲဒါလေးကို PDA မှာထည့်ပြီး တော့ Start လိုက်တာပဲ..

How to root galaxy S Advance GT-I9070

Galaxy S Advance GT-I9070 ကို Root ဖို့ အတွက်ပေးထားတဲ့ဒေါင်းလော့လင့်ကိုဒေါင်းလော့ယူပါ

ပြီးရင်းရလာတာကိုဖော်ပြလိုက်ပါ။ ။

1. Odin
2. Driver
3. Root File

ဒါဆို သိလောက်ပြီနော်...ကျွန်တော်ကစာမေးရတာဝါသနာပါတယ်ဗျ..ထားပါတော့ ကျွန်တော်ပေးတဲ့အထဲမှာ Odin ပါလာပြီဆိုရင် ဖုန်းကို Downloading mode သို့ ဝင်ပေးရမှာပါ။ ။ ကျွန်တော်ပေးတဲ့ဖိုင်ထဲမှာ update.zip ပါလာရင် ဖုန်းကို Recovery ထဲဝင်ပေးရမှာပါ..မှတ်မိပြီထင်ပါတယ်..(ပြောချင်တာလေးတခုက ဖြတ်ထိုးဉာဏ် လေးသုံးပေးဖို့ ပါ)

ဖုန်းကို Volume Down & Home & Power ခလုတ်သုံးခုဖိပေးထားပါ..အဲဒီအခါစခရင်မှာစာတန်းတွေထွက်လာမှာပါ. Downloading mode သို့ ဆက်သွားရန်အတွက် Volume Up နှင့်..ပါဝါပြန်ပွင့်ရန်အတွက် Volume Down ကိုနှိပ်ပါတဲ့..ကျွန်တော်တို့ က Downloading mode သို့ ဝင်မှာဖြစ်တဲ့အတွက် ဆော့နက ဖိထားတဲ့ခလုတ်လေးတွေကို လွတ်ပြီးတော့ Volume Up ကိုတချက်တည်း နှိပ်ပေးပါ..ပုံတော့ မပြတော့ဘူးနော်..လုပ်နည်းတွေကအပေါ်မှာအလျှင်းသင့်ရင် သင့်သလိုပြောပြနေတာမိုလေ...

ဖုန်းမှာ Downloading mode သို့ ဝင်ပြီးပီဆိုရင်တော့ ကွန်ပျူတာနဲ့ ချိတ်ပါ ထို့ နောက် Odin မှာဖုန်းကိုသိပြီဆိုရင်တော့ Odin ရဲ့ PDA မှာ Root File ကို ဖော်ပြပြီးတော့ထည့်ပေးပါ..ထိုနောက်

Start ကိုနှိပ်ပေးပါ..PASS ဖြစ်သွားလို့ ပါဝါပြန်ပွင့်လာရင်တော့ ဖုန်းက Root လည်းပေါက်သွားတဲ့အပြင်

CWM Recovery လဲတစ်ခုတည်းပါပြီးဖြစ်နေပါလိမ့်မည်။ ။

How to root Galaxy S2 GT-I9100

Galaxy S2 GT-I9100 ကို Root ဖို့ အတွက် လိုအပ်တာလေးတွေ ဒေါင်းပေးထားပါ။

- 1 . Odin
- 2 . Driver
- 3 . Root File (CWM Recovery & Root)

အဲလောက်ဆို ကျွမ်းနေပြီမလား။ Odin ပါတယ်နော်..ဒါဆို ဖုန်းကိုအရင်ဆုံး Downloading mode သို့ ဝင်ပေးပါ။ Volume Down & Home & Power ခလုတ်သုံးခုနဲ့ ပါ..ပြီးရင် Screen မှာ အောက်ကပုံလေးတွေပေါ်လာရင်ဖိထားတဲ့လက်ကိုလွတ်ပြီးတော့ Volume Up ကိုတချက်တည်းဖိပေးထားပါ..ဒါ ဆို ..အိုကေ...



ဖုန်းကလည်း Downloading mode သို့ ရောက်ပြီ ပြီးရင်တော့ ကွန်ပျူတာမှာချိတ်ပါ။။ ထို့ နောက် Odin ရဲ့ PDA အကွတ်မှာ ကျွန်တော်အပေါ်မှာပေးထားတဲ့ ဖိုင်လေးကိုဖော်ပြပြီးတော့ထည့်ပေးပါ။အဲဒါက Root ရော cwm recovery ရော တပါတည်း ပါပီးသားပါ။ပြီးရင် Start ကို နှိပ် PASS ဖြစ်သွားရင် ဖုန်းကိုဖြုတ်ပြီးတော့ ဖုန်းကပါဝါပွင့်သွားမယ် ။ အဲဒီအခါ ပြန်စစ်လိုက် ဖုန်းက Root လည်းပေါက်သွားပီဖြစ်ပါတယ် ။

How to root Galaxy S2 GT-I9100G

Galaxy S2 GT-I9100G ကို Root ဖို့ အတွက် လိုအပ်တာလေးတွေအခြားပေးထားပါ

1. Odin
2. Driver
3. CWM File
4. CWM Super SU

CWM Super SU.zip ကိုဖုန်းရဲ့ SD ကဒ်ထဲမှာထည့်ပေးထားပါ ။ ပြီးရင် ဖုန်းကို Downloading mode သို့ ဝင်ပေးပါ.. (Volume Down & Hoem & Power) ပြီးရင်အဲဒီဖိထားတာလေးတွေကိုလွတ်ပြီးတော့ Volume Up ကိုတချက်တည်းဖိပေးပါ ။ ဖုန်းက Downloading mode သို့ ရောက်ပြီဆိုရင် ကွန်ပျူတာနဲ့ ချိတ်ပါ။ Odin မှာဖုန်းကိုသိပြီဆိုရင်တော့ PDA မှာ CWM file ကိုထည့်ပါ ပြီးရင် Start ကိုနှိပ်ပါ .PASS ဖြစ်သွားရင်တော့ ဖုန်းက CWM သွင်းပြီဖြစ်မှာပါ ။ ထို အခါဖုန်းကပါဝါ ဖွင့်၍ သော်လည်းကောင်း ပါဝါပိတ်၍ သော်လည်းကောင်း (မမ နှစ်သက်သည့်နည်းဖြင့်) Recovery ထဲဝင်ပါ ။ ထို နောက် Recovery ထဲရောက်လျှင် Install zip from sdcard Choose zip from sdcard CWM Super SU > Yes.Install cwmsuper su.zip ကိုရွေးပေးပါ။ ပြီးရင် ++go back++ ကိုသွားရင်အပြင်ကိုပြန်ထွက်ပါ Reboot system now ကိုထပ်ရွေးပေးပါ ပါဝါပြန်တက်လာရင်အောင်မြင်စွာ Root ပြီးပါပြီ ။

How to root Galaxy S3 Mini GT-I8190

Galaxy S3 Mini GT-I8190 အတွက် Root ရယ်လို့ တော့ ကျွန်တော် မသိသေးပါဘူး. တခုတော့ရှိတယ် အဲဒါကလည်းအဆင်မပြေဘူး အွန်လိုင်းမှာလည်းမတွေ့ ဘူးဒါပေမယ့်. သူ့ အတွက် Official Rooted Firmware တော့ရှိတယ်.. အဲဒါက ဘာကွာလဲဆိုတော့ Official Firmware ပြန်တင်လိုက်တာနဲ့ Root ပါ ပါ ပြီးသားပါ အဲဒါက Rooted Firmware လို့ ခေါ်ပါတယ်.. ကျွန်တော်ဆို S3 Mini ကိုခေါင်းအကိုတ်ခံပြီးတော့ဖောက်မနေ တော့ဘူး Official Rooted Firmware 4.1.1 ကို Odin နဲ့ တွဲတင်ပေးလိုက်ပါ။ ဒါဆို Root ပါ ပေါက်ပြီးသားပါ.. အဲဒါကို Official Firmware တင်နည်းမှာ ဖော်ပြပေးသွားပါမယ်. ။

How to root Galaxy S3 GT-I9300

Galaxy S3 GT-I9300 ကို Root ဖို့ အတွက် လိုအပ်တာလေးတွေ ခေါင်းပေးထားပါ

1. Odin
2. Driver
3. Root File

ဖုန်းကို Downloading mode သို့ ဝင်ပေးပါ။ (Volume Down & Home & Power)

ကိုဖိပေးထားပါ. အောက်ကပုံ 1 လိုပေါ်လာရင် ဖိထားတဲ့လက်များကိုလွှတ်ပြီးတော့ Volume Up ကို

တချက်တည်းဖိပေးပါ



Downloading mode သို့ ရောက်ပြီဆိုရင် ဖုန်းကို Odin နဲ့ ချိတ်ပါ ။ Odin မှာ ဖုန်းကိုသိပြီဆိုရင် Odin ရဲ့ PDA အကွတ်မှာ အပေါ်ကဒေါင်းလို့ ရလာတဲ့ Root file ကို ဖြစ်ဖြည့်ပြီးတော့ ရလာတဲ့ အထဲက .tar ကိုထည့်ပေးပါ ။ ပြီးရင် Start ကိုနှိပ်ပေးပါ..ထုံးစံအတိုင်း ပေါ့..PASS ဖြစ်သွားရင် အိုကေပါပြီ..ဖုန်းက Reboot ကျသွားမှာပါ ပါဝါပြန်တက်လာရင် ဖုန်းက Root ပေါက်ပြီးဖြစ်ပါလိမ့်မည်. ။

How to root Galaxy Note N7000

Galaxy Note N7000 ကို Root ဖို့ အတွက် လိုအပ်တာလေးတွေ ဒေါင်းပေးထားပါ။ ။

1. Odin
2. Driver
3. Root file

ဖုန်းကို downloading mode သို့ ဝင်ပေးပါ။ Volume Down & Home & Power ခလုတ်သုံးခုကိုဖိပေးထားပါ
ထို့နောက် Screen မှာ Volume up : Continue

Volume down : Cande (restart phone)

ဆိုတာလေးပေါ်လာရင် ကျွန်တော်တို့က Downloading mode ကိုဆက်သွားမှာဖြစ်တဲ့အတွက် Volume Up
ကိုနှိပ်ပေးပါ။ ဖုန်းက Downloading mode သို့ ရောက်လျှင် ကွန်ပျူတာနှင့်ချိတ်ပါ။ Odin မှာ ဖုန်းကိုသိပြီးဆို
လျှင် Odin ၏ PDA အကွတ်တွင် အပေါ်မှာပေးထားတဲ့ Root file ကိုဖော်ပြသည့် ဝင်္ဂလင်္ကာထဲ .tar ဖိုင်ကိုထည့်
ပေးပါ။ ထို့နောက် Start ကိုနှိပ်ပေးပါ။ PASS ဆိုတဲ့စာတန်းပေါ်လာရင် ဖုန်းက reboot ကျသွားပါမယ်။ ဖုန်းပါ
ဝါ ပြန်တက်လာရင် မိမိဖုန်းကို Root အပြင် CWM Recovery ပါသွင်းပြီးဖြစ်မှာပါ။ ။

How to root Galaxy Note 2 N7100

Galaxy Note 2 N7100 ကို Root ဖို့ အတွက်လိုအပ်တာလေးတွေ ဒေါင်းပေးထားပါ။ ။

1. Odin
2. Driver
3. Root file

ဖုန်းကို Downloading mode သို့ ဝင်ပေးပါ။ ။ Volume Down & Home & Power ခလုတ်သုံးခုကိုဖိပေးထားပါ။

ထို့နောက် Screen မှာ Volume up : Continue

Volume down : Cande (restart phone)

ဆိုတာလေးပေါ်လာရင် ကျွန်တော်တို့က Downloading mode ကိုဆက်သွားမှာဖြစ်တဲ့အတွက် ဖိထားတဲ့ Volume Down & Home & Power ကိုလွတ်၍ Volume Up ကိုနှိပ်ပေးပါ။ ။

ဖုန်းက Downloading mode သို့ ရောက်လျှင် ဖုန်းကို ကွန်ပျူတာနှင့်ချိတ်ပါ။ ။ Odin မှာ ဖုန်းကို သိပြီးဆိုရင်

Odin ရဲ့ PDA မှာ အပေါ်က ပေးထားတဲ့ Root File ဖော်ပြပြီးတော့ထွက်လာတဲ့ ဖိုင်ကို ထည့်လိုက်ပါ။ ။

ပြီးရင် Start ကိုနှိပ်ပါ။ သိပ်မကြာခင်ပါ...PASS ဆိုတဲ့စာသာလေးတွေ ရပြီးတဲ့နောက် ဖုန်းဟာ ပါပါကျသွားပါ

မယ် ပါပါပြန်တက်လာရင် မိမိဖုန်းဟာ Root ပေါက်ပြီးဖြစ်သွားပါလိမ့်မည်။ ။

How to root galaxy Tab 2, P3100,P3110,P3113

1. Odin
2. Driver
3. CWM Recovery file
4. CWM Super SU

Galaxy Tab P3100 , P3110 , P3113 ကလုပ်နည်းတူတော့ တွဲ ပြီးတော့ပဲ ရှင်းပြတော့မယ်နော် လုပ်နည်းပဲတူတာနော် ဖိုင်ကမတူဘူးအပေါ်မှာပေးထားပါတယ်။

ပြီးရင် Tab ကို ပါဝါပိတ်ပါ။ ထို့နောက် Volume Down & Power ဖိပေးထား၍ Downloading mode သို့ ဝင်ပေးပါ။ Downloading mode သို့ ဝင်ပြီးပြီဆိုရင် ကွန်ပျူတာမှာ ချိတ်ပါ။ ထို့နောက် ကွန်ပျူတာပေါ်တွင် Run ထားသော Odin တွင် Tab ကို သိပြီးဆိုရင်တော့ Odin ၏ PDA အကွတ်တွင် အပေါ်မှာပေးထားသော မိမိ Tab နှင့်ကိုက်ညီသော CWM Recovery File ကိုဖော်ပြ၍ ထည့်ပေးပါ။ ထို့နောက် Start ကိုနှိပ်ပေးပါ။ Odin တွင် PASS ဖြစ်သွားလျှင် Tab နှင့် ကွန်ပျူတာနှင့် ချိတ်ထားတာကိုဖြုတ်ပေးပါ။ ထို့နောက် Tab က သူ့အလိုလို ပါဝါပွင့်လာမှာပါ။ ခဏစောင့်လိုက်ပါ။ ပြီးရင် အပေါ်တွင်ပေးထားသော CWM Super SU ကို Tab ၏ SD ကဒ်ထဲတွင် ဖော်စဉ်အတွင်းထည့်ပေးပါ။ ထို့နောက် Tab ကို CWM Recovery ထဲသို့ ဝင်ပေးပါ။ ဝင်းနည်းက Tab ကို Power ပိတ်၍ Volume Up & Power ခလုတ်ဖိထားခြင်းဖြင့်သော်လည်းကောင်း ဖိပေးပါ။ သို့မဟုတ် Tab ကို ပါဝါဖွင့်၍ CMD Box က ပြုလုပ်သည်လည်းကောင်း CWM Recovery ထဲသို့ ဝင်နိုင်ပါသည်။ CMD Box အသုံးပြုနည်းကို ကျွန်တော် ဟိုးအောက်ဆုံးတွင် ကျွန်တော်တက်သလောက် မှတ်သလောက်။ လေ့လာမိသလောက် ကိုတင်ပြပေးပါမည်။

Tab က CWM Recovery ထဲရောက်လျှင်

Install zip from sdcard > choose zip from sdcard > cwm_super_su.zip ကို ရွေးပေးပါ

ထို့နောက် ++go back++ ရွေးပေး၍ အပြင်ကိုထွက်ပေးပါ။ ထို့နောက် reboot system now ကိုရွေးပေးပါ အဲဒီလိုဆိုရင် tab ဟာပါဝါပြန်ပွင့်လာမှာပါ။ ပါဝါပြန်ပွင့်လာရင် Root ပေါက်သွားပါပြီ..

How to root Galaxy Tab 2, 10.1 P5100 , P5113

Galaxy Tab 2 , 10.1 မှာကလည်း P5100 နဲ့ P5113 နဲ့ ကလုပ်နည်းတူပါတယ်..ဖိုင်ကသာမတူတာပါ။

အဲဒါနဲ့ တွဲပြီးတော့ဖော်ပြပေးလိုက်ပါတယ်..လိုအပ်တာလေးတွေ ဒေါင်းလော့ယူပါ

1. Odin
2. Driver
3. CWM Recovery file P5100
4. CWM Recovery file P5113
5. CWM Super SU

Tab ကို ပါဝါပိတ်ပါ..ထို့ နောက် Volume Down & Power ဖိပေးထားခြင်းဖြင့် Downloading mode သို့ ဝင်ပေးပါ။ Tab က Downloading mode သို့ ရောက်လျှင် ကွန်ပျူတာနှင့်ချိတ်ပါ။ Odin တွင် Tab ကိုသိပြီးဆို ရင် Odin ၏ PDA အကွတ်တွင် အပေါ်မှာပေးထားတဲ့ CWM Recovery ကိုထည့်၍ Start ကိုနှိပ်ပေးပါ။ Odin ကအလုပ်ဆက်လုပ်သွားမယ်..ပြီးတော့ PASS ဖြစ်သွားပြီဆိုရင် Tab ကို ကွန်ပျူတာနှင့်တွဲထားရာမှ ဖြုတ်ပေးပါ။ ထို့ နောက် Tab ၏ SD ကဒ်ထဲတွင် အပေါ်မှာပေးထားသော CWM Super SU ကို ဖော်ဖိုင်အတိုင်း ထည့်၍ Tab ကို CWM Recovery ထဲဝင်ပေးပါ.. Volume Up & Power ခလုတ်ကို 10 စက္ကန့် ဖောက်ဖိပေး ထားပါ။ CWM Recovery ထဲရောက်လျှင်

Install zip from sdcard > choose zip from sdcard > cwm super su.zip ကိုရွေးပေးပါ

ထို့ နောက် ++go back++ ကိုရွေးပေး၍ အပြင်ကိုပြန်ထွက်ပါ ထို နောက်

Reboot system now ကိုရွေးပေးပါ။။ဒါဆို Tab က ပါဝါပြန်ပွင့်လာမှာပါ..အဲဒီအခါ ကြည့်လိုက်ပါ

Root ပေါက်ပြီးနေတာကိုပြင်ရမှာဖြစ်ပါတယ်.

အခုဆိုရင် Galaxy Mini ကနေ ပြီးတော့ Galaxy Tab 2 10.1 P5113 အထိ Root ဖောက်နည်းနှင့်

Root ဖိုင်များကိုပြည့်ပြည့်စုံစုံ ဖော်ပြပြီးဖြစ်ပါသည်။။ အဆင်ပြေလိမ့်မည်ဟုလည်းယူဆပါတယ်။။

2.Huawei ဖုန်းများအား Root ဖောက်ခြင်း

Huawei တွေကို Root ဖောက်တဲ့ နေရာမှာ တကယ် ဝါသနာပါရင် တော်တော်မှိတ်တယ်ဗျ.သူ က ကိုယ်တော်ရင် တော်သလို ကိုယ်တက်ရင်တက်သလို ကိုယ်ဉာဏ်ရှိရင် ရှိသလို ထွင်လို့ ရပါတယ် . မြန်မာမှာ အဲလို ထွင်နေသူတွေ အများကြီးပါ. ကျွန်တော်လည်းလေးစားမိပါတယ်..ကျွန်တော်ကတော့ Huawei တွေကိုကြိုတ်တယ်. ပြန်ကလိလို့ ရလို့ လေ..ဟုတ်ကဲ့ ကျွန်တော် Huawei တွေကို လက်လှမ်း မှီသလောက် (အစကနေအခု နောက်ဆုံးရောက်နေတဲ့အထိ) တင်ပြပေးသွားပါမယ် ။

1. U8500 (z4root <http://d-h.st/qQu>) & (Super One Click <http://d-h.st/a74>)
2. U8660
3. U8650 (<http://d-h.st/nJs>)
4. U8661
5. U8800
6. U8800Pro
7. U8810
8. U8818
9. U8520
10. U8860
11. U8812D
12. U8825D
13. U8836D
14. U8825-1
15. U8950D
16. U8950-1
17. U9200
18. U9200E
19. U9500

20. U8830 Pro
21. U8833 (Y300)
22. U8951 (G510)
23. C8500
24. C8650
25. C8800
26. C8812
27. C8812E
28. C8825D
29. C8950D
30. T8833 (Y300)
31. T8951 (G510)
32. Y210T
33. Y220T

Huawei Driver (<http://d-h.st/ndC>) (or)

Huawei Ddriver (http://www.4shared.com/rar/JkGf-3YU/Huawei_Driver.html)

How to root Huawei U8500&C8500&C8600

Huawei U8500 ကို Root ဖောက်ဖို့ အတွက် လိုအပ်တာကိုခေါင်းပေးပါ

1. Z4root (<http://d-h.st/qQu>)
2. SuperOneClick 2.1 (<http://d-h.st/a74>)

Z4root အသုံးပြုနည်း

အပေါ်က ခေါင်းလော့လင့်ကို ခေါင်းလော့ယူပါ ပြီးရင် ဖော်ပြလိုက်ပါ အဲဒါဆိုရင် z4root.apk ထွက်လာမှာ

အဲဒီ apk ကို ဖုန်းမှာ install ယူပါ .ထို့ နောက်ဖွင့်လိုက်ပါ..ပြီးရင် အောက်ကပုံကိုကြည့်ပေးပါ

ထို့ နောက်ပုံထဲကအတိုင်းလေး အနီဝိုင်းထားတာကိုနှိပ်ပါ.ခဏစောင့်လိုက်ရင် ဒုတိယ ပုံလေးကိုဖြစ်သွားပါမယ်

ဒါဆို Root ပေါက်သွားပါပြီ ။



Super One Click အသုံးပြုနည်း

Super One Click ကို ဒေါင်းလော့ဆွဲပါ ထို နောက် ရလာတဲ့ ဖိုင်ကိုဖော်ပြလိုက်ပါ..ဖော်ပြလိုက်ရင် ထွက်လာတဲ့ဖိုင်လေးတွေထဲမှာ ဒီပုံလေးထဲက ဆော့ဝဲကို ကွန်ပျူတာမှာ Run ပေးပါ။
ပြီးရင်ဖုန်းကို ပါဝါဖွင့်လျှက် နဲ့ ကွန်ပျူတာမှာချိတ်ပေးပါ။

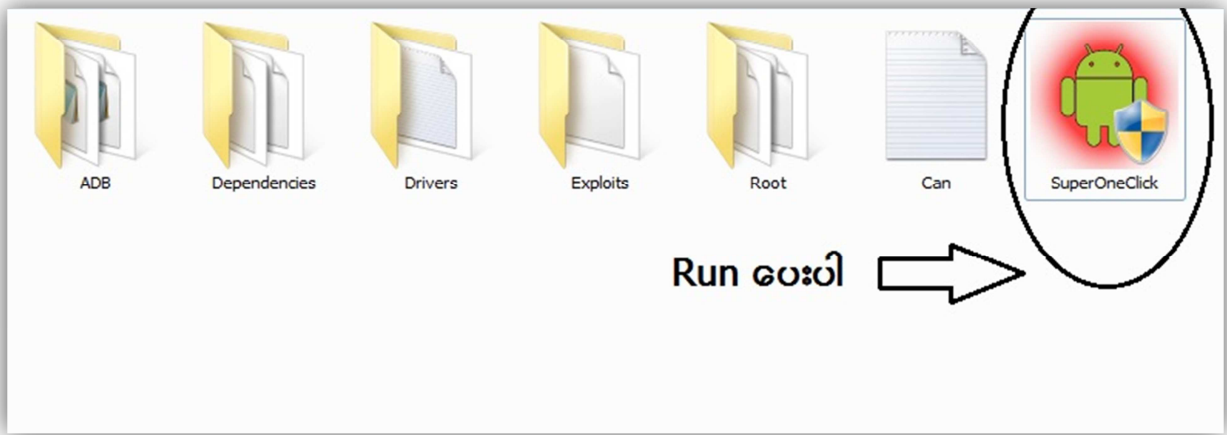

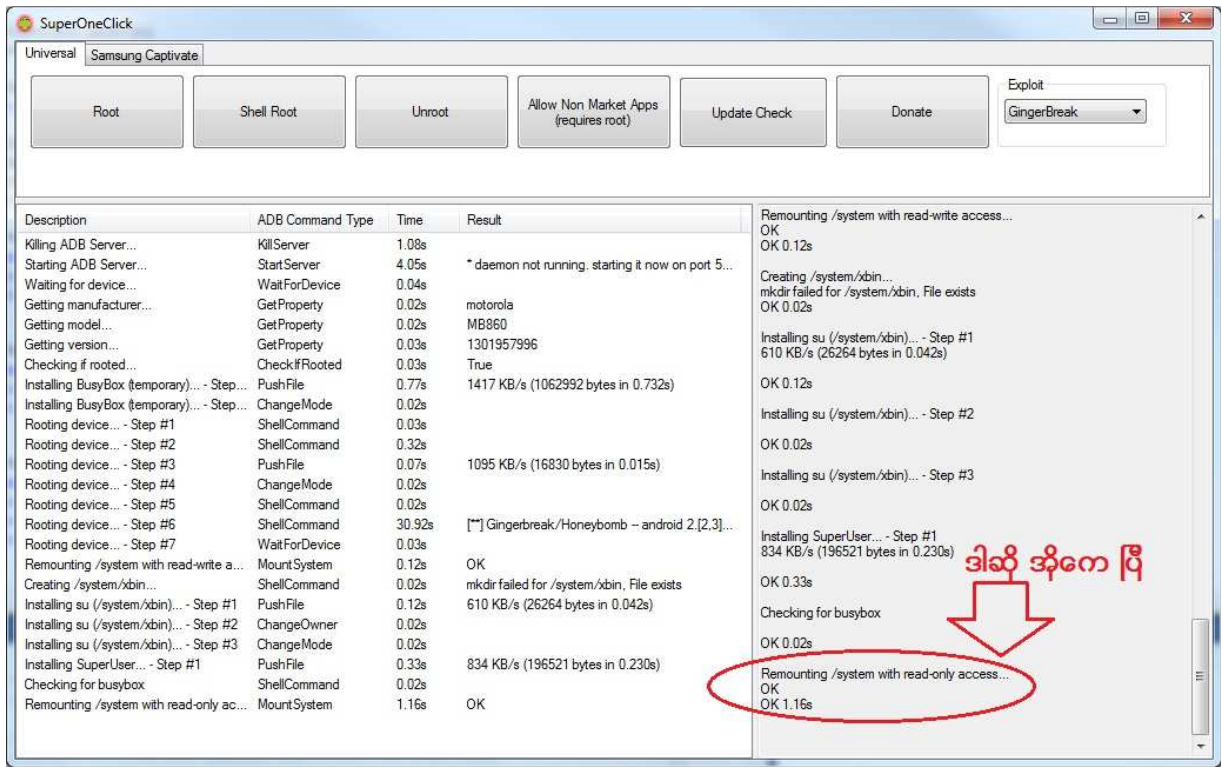

အဲဒါက Super One Click အသုံးပြုနည်းပါ။ Super One Click က Android 2.1 တော်တော်များများကို အသုံးပြုလို့ ရပါတယ်။ ကျွန်တော်ပြောချင်တာက ဖြတ်ထိုးဉာဏ်လေးသုံးဖို့ ပါ။ ပြီးတော့ကလိတက်ဖို့ ပါ ကျွန်တော် အဲလို ကလိလို့ Firmware သေသွားတဲ့ဖုန်းတွေ မနည်းတော့ပါဘူး ဒီဖုန်းမှာတော့မဖြစ်ပါဘူးအခြား မော်ဒယ်မြင့်ဖုန်းတွေမှာ ပါ..(တော်ကြာကြောက်ပြီးမလုပ်မှာဆိုးလို့ လေ)

U8500,C8500,C8600 အတူတူပါပဲခင်ဗျ..လွယ်တာနော်...ဟီး

How to root Huawei U8660 & U8665

Huawei U8660 ကို Root ဖို့ အတွက်လို အပ်တာလေးတွေ ခေါင်းပေးထားပါ

1. Recovery (<http://d-h.st/6XC>)
2. Update.zip (<http://d-h.st/4hV>) (U8660)
3. Update.zip (<http://d-h.st/nJs>) (U8665)

Recovery ဖိုင်ကိုခေါင်းလော့ယူ၍ဖော်ပြလိုက်ပါ။ အောက်က update.zip ကိုလည်းခေါင်းလော့ယူ၍ ဖုန်း၏ SD ကဒ်ထဲတွင်ထည့်ပေးပါ။ ဖုန်းအား ပါဝါပိတ်၍ Fastboot ဝင်ပေးပါ..အောက်ပုံကိုကြည့်ပါ။ ဖော်ပြလိုခြင်းဖြစ်ပါသည်..

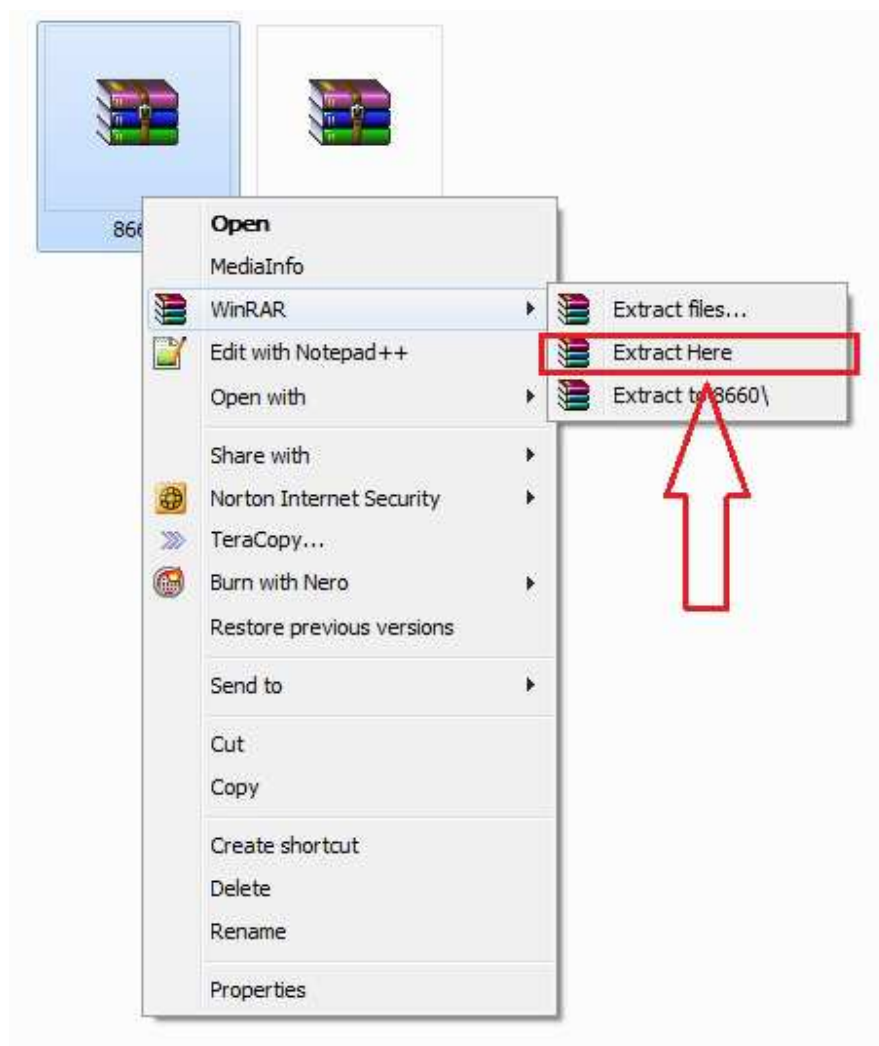

ပြီးရင်ဖုန်းကို ဒီလို လုပ်ပီးတော့ Fastboot ဝင်ပေးပါ

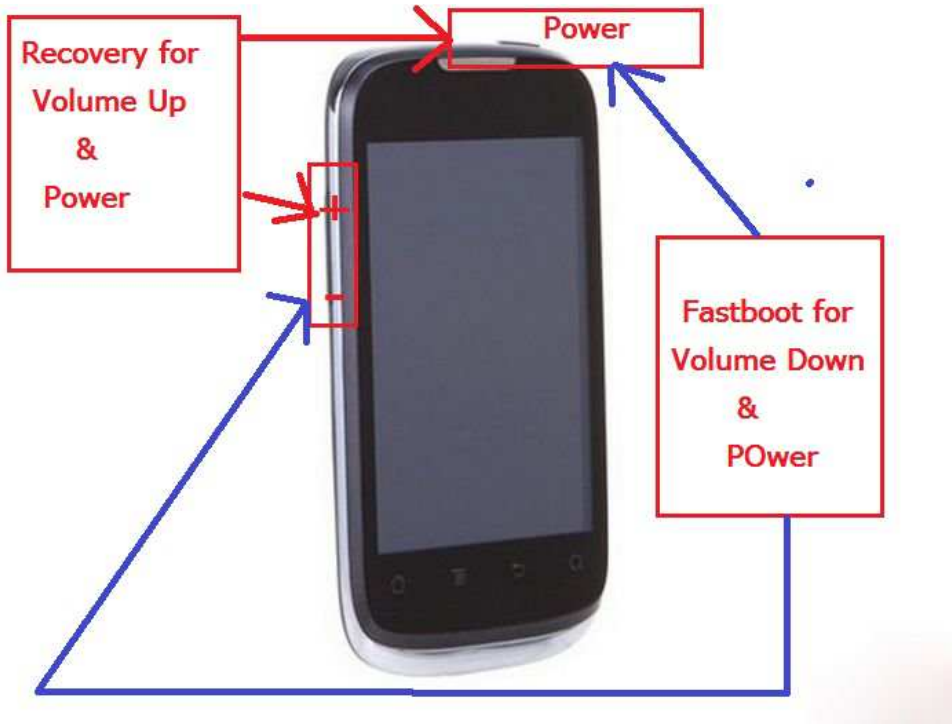

ဒါဒီလိုလေးပေါ်လာရင်ဖိထားတဲ့လက်ကိုလွှတ်လိုက်ပါ

အဲဒါဆိုရင် ဖုန်းက Fastboot ဝင်ပြီးဖြစ်ပါသည်။ ။ ထို့ နောက် အပေါ်တွင် ဖော်ပြထားသောဖိုင်ကို ဖွင့်၍ U8660 Recovery အမည်ပါတာလေးကို Run လိုက်ပါ။ ။ (အောက်ကပုံလေးလိုပါ။)



ပြီးရင် အောက်ကပုံလေး လိုပေါ်လာမှာပါ..

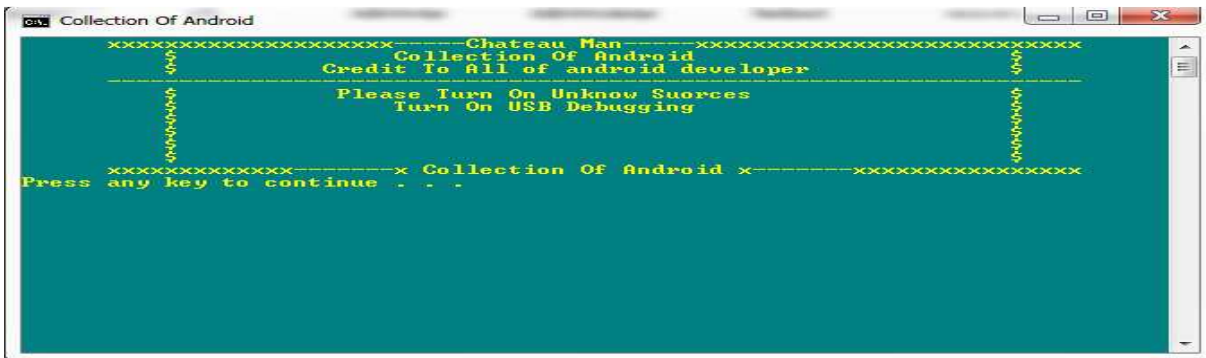

အဲဒီအချိန်မှာဖုန်းကို ကွန်ပျူတာနှင့် ချိတ်လိုက်ပါ..ပြီးရင် Enter ခေါက်လိုက်ပါ ..

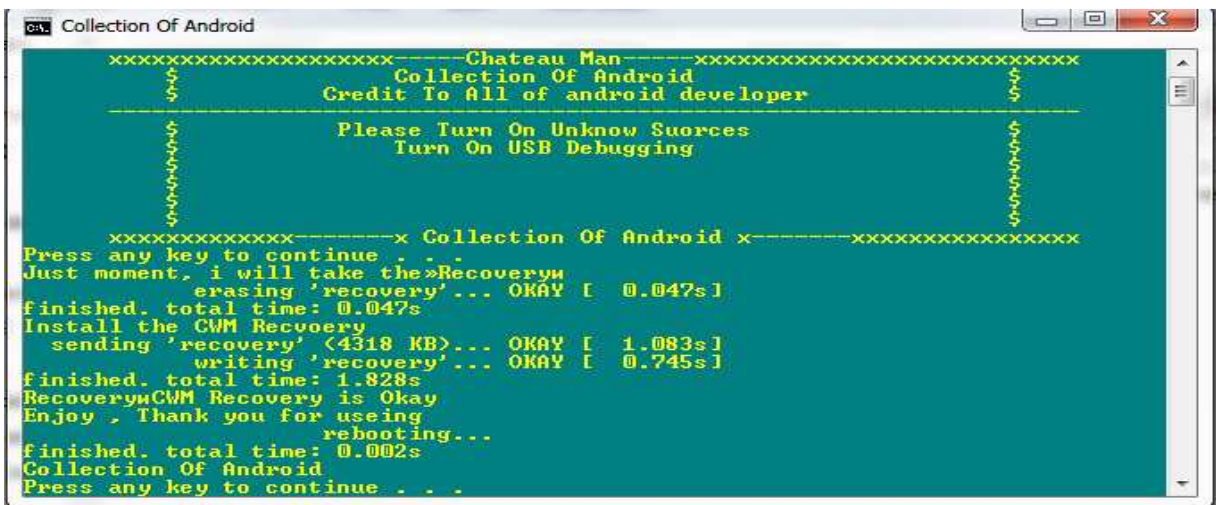

အဲဒီလိုဆိုရင်ဖုန်းက Reboot ကျသွားပါမယ်..ဖုန်းပါဝါပြန်တက်လာရင် ပါဝါပြန်ပိတ်ပါ ။ ပြီးရင် ဓါတ်ခဲဖြုတ်ပါ ။ ပြီးရင် Volume Up & Power ခလုတ်ကိုဖိပေးထားပါ အပေါ်ကပုံ များလေးတွေနဲ့ ပြထားပါတယ် ။ အဲဒီအတိုင်းလုပ်ပါ...ဒီလိုမျိုး ပေါ်လာရင် ဖုန်းက Recovery ထဲရောက်ပါပြီ ။



အဲဒီလိုပုံလေးပေါ်လာရင် ဖိထားတဲ့လက်များကိုလွတ်လို့ ရပါပြီ ။ အဲဒါကို CWM Recovery လို့ ခေါ်ပါတယ် ။ ပြီးရင် အပေါ်ကိုသွားဖို့ အတွက်က Volume Up , အောက်ကိုသွားဖို့ အတွက် Volume Down နဲ့ ရွေးပေးဖို့ အတွက်က Power ခလုတ် တွေပဲဖြစ်ပါတယ် ။ ပြီးရင်

- install zip from sdcard
- choose zip from sdcard
- update.zip
- ပြီးရင် ဖုန်း Screen ရဲ့ Back Key ကိုနှိပ်၍ အပြင်ကိုပြန်ထွက်ပါ

အောက်ကပုံကိုဆက်ကြည့်ပေးပါ ။

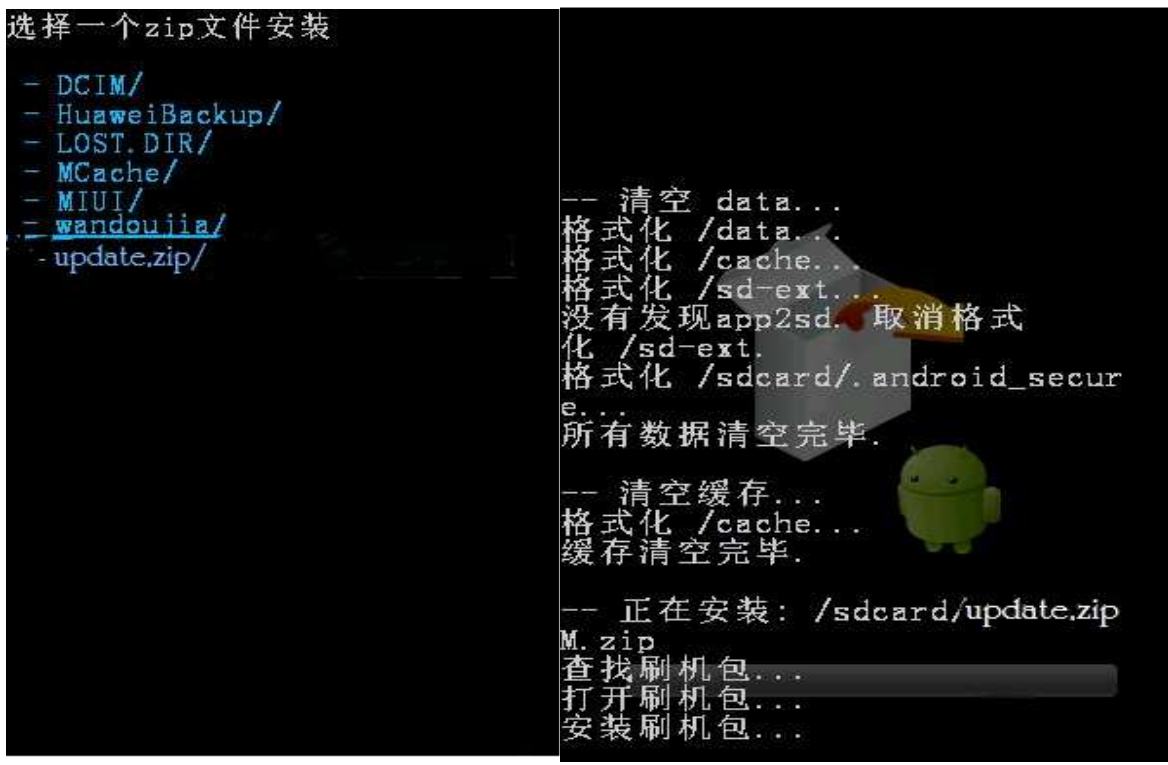
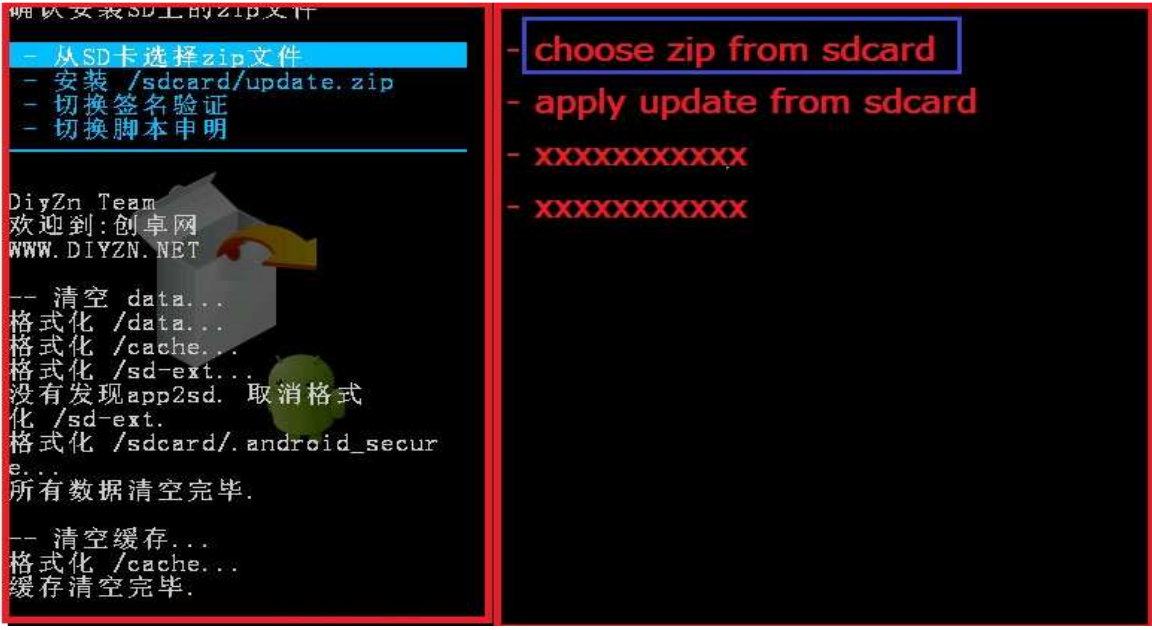

Update.zip ကို ရွေးပေးပါ...ဒီဘက်က ပုံကတော့ Install ယူနေပုံပါ။

ပြီးရင် -reboot system now ကိုရွေးပေးပါ...ဒါဆို ဖုန်းက Reboot ကျသွားပါမယ်..ဖုန်းပါဝါပြန်တက်ရောင်

Root ပေါက်သွားပါ ပြီ ။

How to root Huawei U8650

Huawei U8650 နဲ့ Huawei U8660 နဲ့ က အတူတူပါပဲ..update.zip ဖိုင်ပဲကွဲသွားတယ်..ကျွန်တာအတူတူပဲပို့ ထပ်မပြောတော့ဘူးနော်..

How to root Huawei U8661

Huawei U8661 ကို Root ဖို့ အတွက် လိုအပ်တဲ့ဖိုင်လေးကိုဒေါင်းလော့ယူပါ ။

1. Huawei Driver
2. Super Root Tool (<http://d-h.st/RrK>)

Driver ကို ကွန်ပျူတာမှာ Install ယူထားပါ အကယ်၍ ကွန်ပျူတာမှာ Driver ကရှိပြီးသားဆိုရင်တော့မလို တော့ဘူးပေါ့နော်..ပြီးရင်ဖုန်းကို ပါဝါပိတ်ပေးပါ ။ ဓါတ်ခဲပြတ်ပေးပါ (Huawei ဖုန်းတွေကို Fastboot ဝင်မယ် ဆိုရင် (သို့) Recovery ဝင်မယ်ဆိုရင် ဓါတ်ခဲပြတ်တာအကောင်းဆုံးပါပဲ..10 စက္ကန့် လောက် ဖြတ်ပေးထားပါ) ပြီးရင် ဖုန်းကို Volume Down & Power ခလုတ်ဖိပေးထားပါ ။ထို့ နောက်ဖုန်း က လိုဂိုမှာတင်ရပ်သွားပြီဆိုရင် Fastboot ထဲကိုရောက်သွားပြီဖြစ်ပါတယ် ။ အကယ်၍ ပါဝါပြန်ပွင့်သွားရင်ဖုန်းကို ဓါတ်ခဲပြန်ဖြတ် ။ ပြီးတော့ ဓါတ်ခဲပြန်တက် . ပြီးရင် Volume Down & Power ခလုတ်ကိုပြန်ဖိထားပါ..

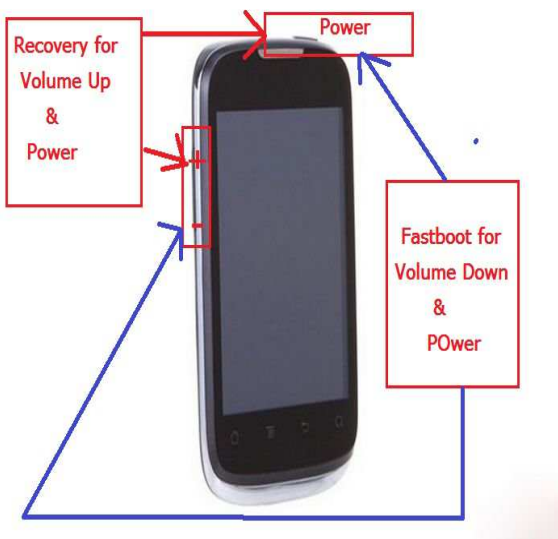

ပထမပုံက ဖုန်းကို Fastboot ဝင်ရင်ဖိရမယ့်ခလုတ်တွေကိုပြထားတာပါ။ ဒုတိယ ပုံကတော့ဖုန်းက Fastboot ထဲကိုရောက်သွားပီဆိုရင် အဲဒီလို လိုဂိုမှာရပ်နေမှာပါ။

ထို့ နောက်အပေါ်မှာပေးထားတဲ့ Super Root Tool ကို ကွန်ပျူတာပေါ်မှာ ဖြန့်ဖြူးလို့ရပါ..အဲဒီမှာ

install-superrecovery-windows.bat အမည်ပါတဲ့ ကောင်လေးကို Run လိုက်ပါ။ ဒါဆို အောက်ကပုံလေး လိုဖြစ်လာမှာပါ..အဲဒီ cmd ဘောက်လေးပျောက်သွားရင် ဖုန်းကိုခါတ်ခဲဖြုတ်ပါ ..

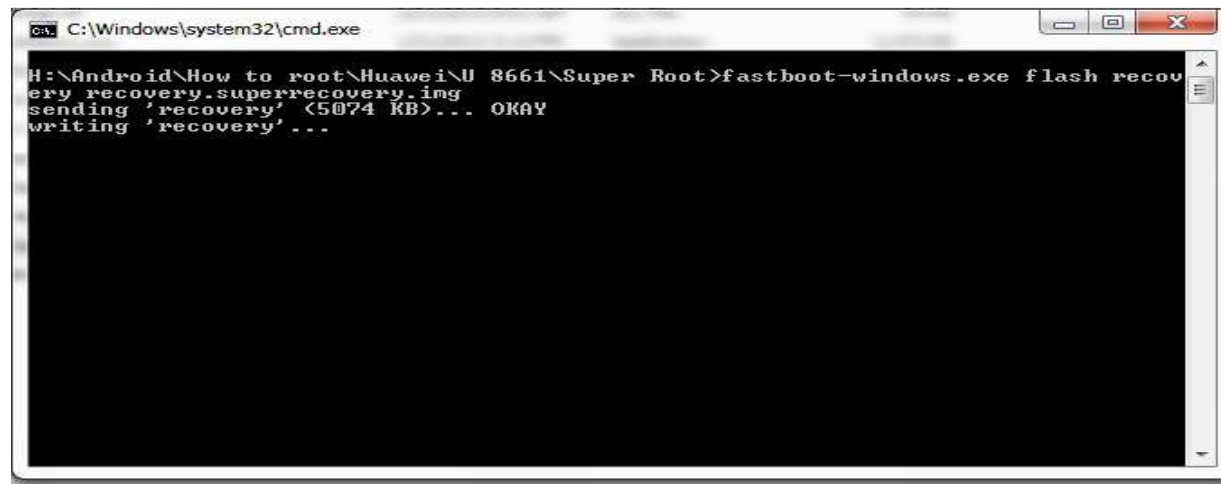

ပြီးရင် ဖုန်းကို Volume Up & Power ခလုတ်တွဲဖိပေးထား၍ Recovery ထဲဝင်ပေးပါ..Recovery ထဲရောက်ရင် Reboot system now ကိုရွေးပေးပါ..ဖုန်းက ပါပါ ကျသွားပါမယ်။ ပါပါပြန်တက်လာရင် ဖုန်းက Root ရပါပီ။



How to Root Huawei U8800

Huawei U8800 ကို Root ဖို့ အတွက် ကာ Huawei U8500 နဲ့ အတူတူပဲ Super One Click

နဲ့ ရပါတယ်..(တူနေတာတွေဆိုရင်မပြောတော့ဘူးနော်အဆင်ပြေမှာပါ..)

How to Root Huawei U8800Pro

Huawei U8800Pro ကို Root ဖို့ အတွက် ကာ သူများတွေလို မဟုတ်ပါဘူး သူ့ ကို recovery.img အရင်ချိန်းရ ပါတယ် ။ အဲလိုချိန်းပြီးမှ Root ဖောက်ရမှာပါ..လိုအပ်တာလေးတွေအရင်ခေါင်းပေးပါ ။

1. Driver
2. Recovery File (https://www.sugarsync.com/pf/D1633657_169_23037094)
3. CWM Super Su (<http://d-h.st/eNO>)

ဖုန်းကိုအရင်ဦးဆုံး Volume Down & Power ဖိထားခြင်းဖြင့် Fastboot ဝင်ပေးထားပါ ။ ထို့ နောက်

ကွန်ပျူတာ နှင့် ချိတ်၍ အပေါ်တွင်ပေးထားသော Recovery ဖိုဒါထဲမှာ Recovery.bat ဖိုင်ကိုဖွင့်ပါ

ပြီးရင် Enter တချက်ခေါက်ပေးပါ ..ပြီးရင်ပြီးက Reboot ကျသွားပါမယ် ပါဝါပြန်တက်လာင်ခဏ ထားပေးပါ။

ထို့ နောက် CWM Super SU ကို ဖုန်း ၏ SD ကဒ်ထဲသို့ ထည့်၍ ဖုန်းကို Recovery ထဲသို့ ဝင်ပေးပါ ။

Volume Up & Power ကိုဖိပေး၍ ဖုန်းက CWM Recovery ထဲရောက်လျှင်

Install zip from sdcard

Choose zip from sdcard

Cwm super su ကို install ယူပေးလိုက်ပါ..ပြီးရင် ဖုန်းမှာပါတဲ့ Back key ကိုဖိ၍ အပြင်ပြန်ထွက်ပါ

ထို နောက် reboot system now ကိုရွေးပေးပါ။ ဖုန်း က ပါဝါပြန်တက်လာရင် ကြည့်လိုက်ပါ ..လုံးဝ

Root ပေါက်သွားပါပြီ..။

How to Root Huawei U8810

Huawei U8810 ကို Root ဖို့ အတွက် ကတော့ Huawei U8661 နဲ့ အတူတူပါပဲ..

Super Root Tool နဲ့ ပဲလုပ်ရမှာပါ..။

How to Root Huawei U8818

Huawei U8818 ကို Root ဖို့ အတွက် ဖုန်းကို အရင် Bootloader ဖြည့်ရပါတယ် ။ ပြီးမှ Root ပါ..

သူ့ကို Root နည်း က နှစ်မျိုးရှိပါတယ်..။ Super Root Tool နဲ့ လုပ်လို့ ရပါတယ် ။ U8661 နဲ့ အတူတူ

ပဲလေ..နောက်တနည်းကတော့ Huawei U8818 နဲ့ Huawei C8812 အတွက် ဆိုပြီး Root Tool တခုထွက်

ထားပါတယ် ။ အဲဒီ Root Tool ကိုအသုံးပြုဖို့ အတွက် အရင်ဆုံးဖုန်းကို Fastboot ဝင်ပြီးတော့ (Volume Down

& Power) Root Tool မှာပါတဲ့ Bootloader နဲ့ Bootloader ဖြည့်လိုက်ပါ ။ အောက်ကပုံကိုကြည့်ပါ



အဲဒီ Bootloader ကိုနှိပ်လိုက်ရင် ဖုန်းက Bootloader ပြည်သွားမယ်.ပြီးရင် ပါဝါပြန်တက်လာမှာပါ

အကယ်၍ ပါဝါပြန်မတက်ခဲ့ရင် ဓါတ်ခဲ ဖြုတ်ပြီးတော့ ဓါတ်ခဲပြန်တက်ပါ .ပြီးရင် ပါဝါပြန်ဖွင့်ပါ။

ပြီးရင် ဆော့နက U8818 Root Tool ကိုပြန်ဖွင့်ပြီးတော့ Root ဆိုတဲ့အပေါ်ဆုံးက အကွတ်လေးကိုနှိပ်ပေး

လိုက်ပါ..ပြီးရင် အောက် က ကွန်းမန့် တွေ တက်လာမှာပါ..ခဏစောင့်လိုက်ပေးလိုက်ပါ

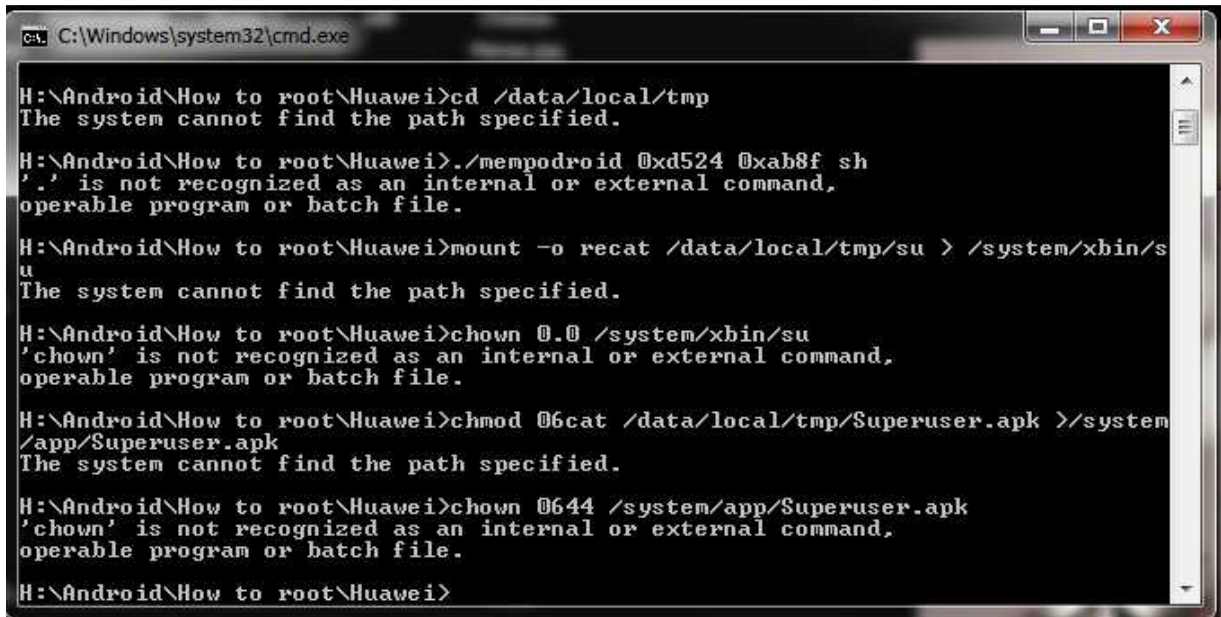

အဲဒီကွန်းမန့် ဘောက်က သူ့ ဘာသာသူ အလုပ်လုပ်သွားမှာပါ ..ပြီးသွားရင်ပျောက်သွားမှာပါ..အဲဒီလိုပျောက်

သွားရင် ဖုန်းရဲ့ App Menu List ထဲမှာ ကြည့်လိုက်ပါ.. Super User အရုပ်လေးတွေ မှာပါ .ဒါဆို Root

ပေါက်သွားပါပြီ ■■■■

How to Root Huawei U8520

Huawei U8520 ကို Root ဖို့ အတွက်က King Root PC နဲ့ လည်းရပါတယ်..

King Root PC (https://www.sugarsync.com/pf/D1633657_169_23235066)

ပြီးရင် Super One Click နဲ့ လည်းရပါတယ်..

Super One Click (https://www.sugarsync.com/pf/D1633657_169_23238459)

လုပ်နည်းကတော့ အပေါ်မှာတွေ ဖော်ပြပြီဖြစ်နေလို့ မတင်ပြတော့ဘူးနော် .

How to Root Huawei U8860

Huawei U8860 ကို Root ဖို့ အတွက် က One Enter ပါ..အိပ်တာလေးတွေ ဒေါင်းပေးပါနော်

ဒါက သူ့ ရှိမှုရင်းပါ..(<http://www.mediafire.com/?70g2hj8obnzj20w>)

ဒါက ကျွန်တော်ပြန်ပြင်ထားတာပါ (https://www.sugarsync.com/pf/D1633657_169_23389469)

မိမိအဆင်ပြေတဲ့တစ်ခုခုဒေါင်းလော့ယူပါ ပြီးရင်ဖုန်းကို ပါဝါဖွင့်လျက်နဲ့ ပဲကွန်ပျူတာနဲ့ချိတ်ပါ

ပြီးရင် ဒေါင်းထားတဲ့ဖိုင်ကိုဖြည့်ပြီးတော့ Enter တချက်ခေါက်ပေးပါ ။ ဒါဆို ဖုန်းက Reboot

ကျပြီးပြန်တက်လာရင် Root ပေါက်သွားပါပြီ..

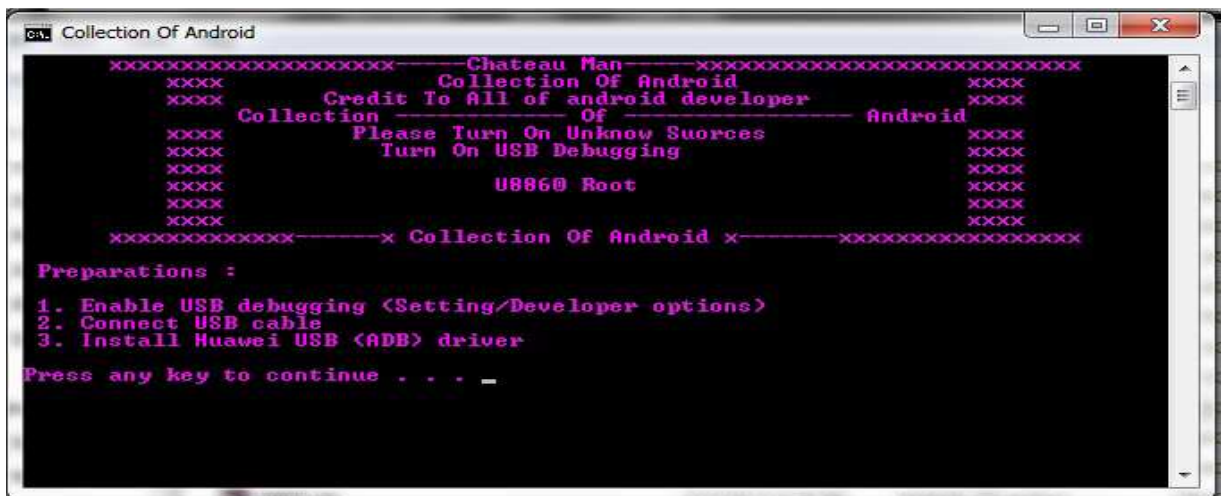

How To Root Huawei U8830pro

Huawei U8830pro ကို Root ဖို့ အတွက်လိုအပ်တာလေးတွေဒေါင်းပေးထားပါ

ကျွန်တော် ဒီနည်းလမ်းလေးကို ရှာဖွေရင်းတွေ့ ရှိခဲ့တာပါ(ကျွန်တော်တီထွင်ခဲ့ခြင်းလုံးလုံးမဟုတ်ပါ)

သူ့ကို လည်း Huawei U8812D,T8833,T8951 တွေလိုပဲ Root ဖောက်ရတာပါ..လိုအပ်တဲ့ဖိုင်ကဒီမှာပါ

လုပ်နည်းက အောက်မှာပုံတွေနဲ့ နော်.(<http://bit.ly/Wj4XzT>)

နောက်ထပ်တနည်းက ..ကျွန်တော်တို့ လူတော်တော်များများသုံးနေတာပါ..အဲဒါကတော့ Huawei T8620,

Huawei U8836D တွေကို Root ဖောက်နည်းနဲ့ တူပါတယ်..ဖုန်းမှာ Restore my data ကိုရွေးပေးရတာလေ..

လိုအပ်တဲ့ဖိုင်က အောက်မှာပါ..လုပ်နည်းက အတူတူပဲမို့ ..ထပ်မရှင်းပြတော့ဘူးနော်

(<http://bit.ly/13eAdap>)

Huawei C8812E က စလို နောက်မော်ဒယ်တွေမှာ ကုဒ်ပို့ မှ Root ရမယ်..ဆိုတာလေး ဖြစ်လာပါတယ်
အဲဒါတွေကတော့ Huawei C8812E,C8825D,U8825D,U8950D,C8950D,U8951(G510),
U8833(Y300) အဲဒီမော်ဒယ်လေးတွေကို Root ဖို့ အတွက် Huawei Official Site ကို အချက်အလက်
တစ်ချို့ ပေးမှ သူ တို့ ဘက်က ကုဒ်ပြန်လာပါတယ်.အဲဒီကုဒ်နဲ့ ဖုန်းကို Lock ဖြည့်ရပါတယ်.။ Lock ဖြည့်
ပြီးကာမှ ကျွန်တော်တို့ လိုချင်တဲ့ Root , CWM Recovery စတာတွေ တင်လို့ ရမှာပါ..။
အခု Huawei က ကုဒ်ပို့ ရဲ့ မော်ဒယ်တွေကို ကုဒ်ပို့ နည်းတွေကို ရောပြီးတော့ ရေးပြပေးပါမယ်..ကျွန်တို့
အပိုင်းကတော့လွယ်တော့ မော်ဒယ်တစ်ခုခြင်းဆီရှင်းပြပါမယ် ။အရင်ဆုံး ကုဒ်ပို့ ဖို့ အတွက် ဘယ်ဖုန်းက
ဘယ်လို အချက်အလက်တွေ ပေးရတယ်ဆိုတာကိုဖော်ပြပေးပါမယ်.

IMEI ကတော့ ဖုန်းရဲ့ ဖုန်းခေါ်တဲ့ နေရာကနေပြီးတော့ *#06# လို့ ရိုက်လိုက်ပါ ။ ဒါဆို ဂဏန်းလေးတွေ
ကြွလာမှာပါ အဲဒီမှာ အပေါ်နဲ့ အောက်နဲ့ နှစ်တန်းထွက်လာမှာပါ.ကျွန်တော်တို့ က အပေါ်ကတစ်တန်းကိုပဲ
ယူပါမယ် ။ Product ID ကိုလည်းဖုန်းခေါ်တဲ့ နေရာမှာပဲ *##1357946##* ဆိုပြီးရိုက်လိုက်ပါ.ဒါဆိုရင်
ထပ်ကြွလာမှာပါ..ဂဏန်း (8)လုံးပါ

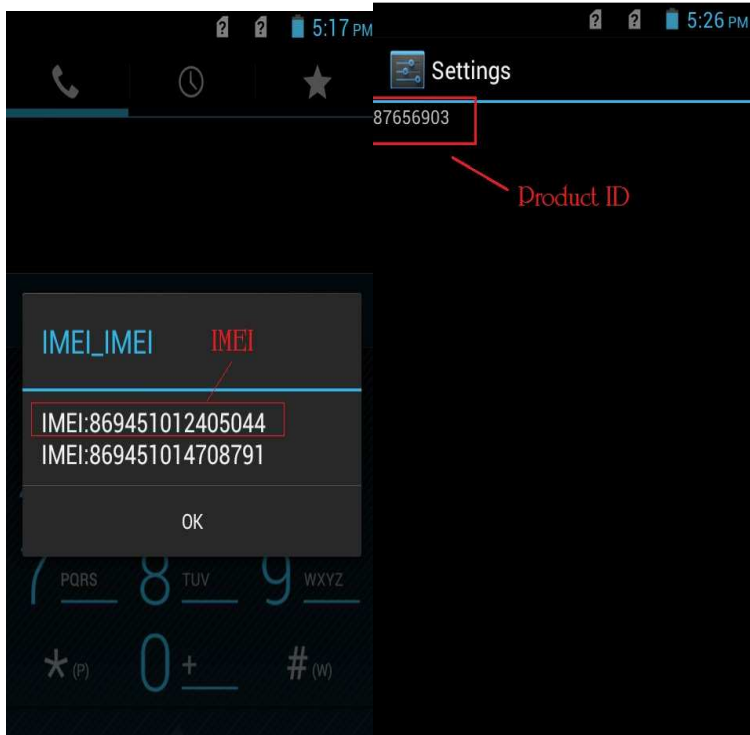

S/N Number ကိုတော့ ဖုန်းကို ဓါတ်ခဲဖြုတ်လိုက်ပါ။ အဲဒီဓါတ်ခဲထားတဲ့နေရာမှာ ကြည့်လိုက်ပါ...



ဒီပုံမှာအပေါ်ကအဝိုင်းက IMEI နော်..အဲဒီ IMEI နဲ့ ဖုန်းခေါ်တဲ့ နေရာကနေကြည့်တာကအတူတူပါပဲ

ပြီးတော့ အောက်က အဝိုင်းကတော့ S/N Number ပါ..ဒီလောက်ဆိုရမယ်ထင်ပါတယ်..ဖုန်းတိုင်းအဲလိုပါပဲ..

ဒါက ဖုန်းမော်ဒယ်အလိုက် အချက်အလက်တွေပါ . ဥပမာ C8812E မှာဆိုရင် IMEI,ProductID,S/N,Email အကုန်လုံးကို Yes တွေပြထားပါတယ်..ဒါဆို ရင် အကုန်ဖြည့်ရမှာပါ U8950D မှာဆိုရင် ProductID က Noဆိုတော့ U8950D, C8950D မှာ အချက်အလက်ပို တဲ့အခါ Product ID မလိုပါဘူး::

Model	IMEI	Product ID	S/N	Email
C8812E	Yes	Yes	Yes	Yes
C8825D	Yes	Yes	Yes	Yes
U8825D	Yes	No	Yes	Yes
C8950D	Yes	No	Yes	Yes
U8950D	Yes	Yes	Yes	Yes
U8833 (Y300)	Yes	Yes	Yes	Yes
U8951 (G510)	Yes	Yes	Yes	Yes

အချက်အလက်တွေ ပို့ ဖို့ အတွက် ဒီဆိုဒ်ကိုသွားပါ

(<http://www.huaweidevice.com/cn/servicePolicy.do?method=toApplyUnlock>)

ဒီစာမျက်နှာကိုရောက်ရင် ပုံထဲကအတိုင်းဆင့်လိုက်လုပ်သွားပါ



ပြီးလို့ရှိရင် နောက်တမျက်နှာရောက်သွားမှာပါ..အဲဒီအခါရောက်ရင်လဲ ပုံလေးထဲကအတိုင်း ပဲလုပ်ပေးသွားပါ အဆင်ပြေမယ်လို့ တော့ထင်ပါတယ်..ပုံကနည်းနည်းကြီးသွားတယ်..အဲဒါမှလည်းထင်ထင်ရှားရှားမြင်ရမှာ မို့ ပါ ။ ဒါပေမယ့် နေရာတော့ တော်တော်ယူသွားတယ်.

请提交以下信息申请解锁密码

电子邮箱 email or hotmail
 产品类别 Select
 产品型号 Model
 产品S/N号 S/N Number
如何获得产品S/N号?
 产品IMEI/MEID IMEI
如果是双卡手机, 请输入主IMEI/MEID号
 产品识别码 Product ID
如何获得产品识别码?

← ကိုရွေးပေးပါ

如已有解锁密码, 请直接查看解锁步骤

ပြီးရင် အဲဒီမှာလိုအပ်တာလေးတွေ ဖြည့်ပါ..နောက်တမျက်နာကအောက်မှာပါ..ဒီလိုလေးပေါ်လာရင် တော့မိမိတို့ ရဲ့ မေးထဲကို အနားနဲ့ အမြန်ကုန်ပြန်ပို့ ပေးပါလိမ့်မယ် (Sunday) မှာတော့ ကုန်ပို့ လို ရပါတယ်..ကုန်ပြန်မဝင်ပါ.. ကျွန်တော်ကတော့ @hotmail.com နဲ့ ပို့ တာပါ သူ ကပိုပြန်တယ်တခါတလေဆို 1နာရီလောက်အတွင်း ကိုကုန်က ပြန်ရောက်တယ်.. Gamil နဲ့တုန်းကတော့ တပတ်လောက်အထိ ပဲဟီး

提交成功!

解锁密码将于三个工作日内发送至您的邮箱mr.chateauman@hotmail.com, 请注意查收。

[查看解锁步骤。](#) [返回>](#)

ဒီပုံက ကျွန်တော့်ရဲ့ မေးထဲကို သူတို့ ကကုန်ပြန်ပို့လာတာပါ

首先感谢您对华为手机的支持。

您提交的信息如下：

手机型号：HUAWEI U8825D
MEID/IMEI：869451015452803
S/N：
Email：mr.chateauaman@hotmail.com

151322721719432.

您的解锁密码为：1513227217219432。请妥善保管好您的解锁密码。谢谢！

华为终端有限公司

ကျွန်တော် တွေတဲ့ပုံတွေဆွဲထည့်ထားပါ..ဟီးတချို့ လူတွေက ရှိတက်တယ်လေ..ကုန်ပို့ တော့ IMEI ကတခု ကုန်ပြန်ဝင်လာတာ IMEI ကတခုဖြစ်နေတယ်လို ပေါ..ကျွန်တော့်မေးထဲမှာရှာရတာအလွယ်ကူဆုံးလေးတွေကို တင်ပေးလိုက်တာပါ..စိတ်မရှိပါနဲ့ နော်..ဟုတ်ကဲ့..အဲဒီ ကုန်က 16 လုံးရယ် အနောက်မှာ (.) နဲ့ ဆို 17 လုံးပေါ့ အဲဒီ 17 လုံးကို ကျွန်တော်တို့ ကယူပြီးတော့ ကုန်ဖြည့်ရမှာပါ အဲဒါဆိုရင်ကျွန်တော်တို့ Huawei ရဲ့ ကုန်ပို့ ရတဲ့ ဖုန်းတွေကို ကုန်ပို့ တဲ့အဆင်ပြီးဆုံးသွားပါပြီ...

အဆင်ပြေလိမ့်မယ်လို့ယူဆပါတယ်

How to Root Huawei C8812E

အရင်ဆုံး လိုအပ်တဲ့ဖိုင်တွေကိုဒေါင်းပါ ..

Unlocker (<http://bit.ly/URnN4E>)

Onekey Tool .exe (<http://bit.ly/159u51H>)

CWM Super SU (<http://bit.ly/URnWoT>)

အရေးကြီးတာလေးတွေကို Backup ယူထားပေးပါ..အကုန်ပျက်မှာမို့ ပါ

Huawei C8812E ကို Root ဖို့ အတွက် Huawei C8812E ရဲ့အချက်အလက်တွေကိုယူပါ

အဲဒါတွေကိုအပေါ်မှာလည်းဖော်ပြပေးထားပါတယ် ။ အဆင့်တွေ ကျော်ပြီနော် ရလာတဲ့ ကုဒ် 17 လုံးကို

အပေါ်မှာပေးထားတဲ့ Unlocker ဆိုတဲ့ နေရာမှာထည့်ပြီးတော့ Enter နှစ်ချက်ခေါက်ပါ .ပြီးရင် ဖုန်းက Reboot ကျသွားပါမယ်..ဖုန်းပါဝါပြန်တက်လာရင် Lock ပြယ် သွားပါပြီ ။အရင်ဆုံးဖုန်းကို Lock ဖြည့်ဖို့ အတွက် ဖုန်းကို

ပါဝါပိတ်ပါ .ထို့ နောက် ခါတ်ခဲပါဖြုတ်ပေးပါ (10 စက္ကန့် လောက်) ။ ပြီးရင် ခါတ်ခဲပြန်တက်မယ် ။ ပြီးရင် ဖုန်းကို

Volume Down & Power ခလုတ် နှစ်ခုဖိပေးထားပါ . ဖုန်းက Fastboot ဝင်သွားပြီဆိုရင်လွတ်လို ရပါ

ပြီ ။ ဖုန်းက Fastboot ဝင်မဝင်ဘယ်လိုကြည့်လဲဆိုတော့ ဖုန်းက Logo မှာတင်ရပ်နေရမယ် ။ ပါဝါဆက်

ပွင့်လာရင်တော့ မရတော့ပါဘူး..အဲလို ဆိုရင် ခါတ်ခဲကိုပြန်ဖြုတ် ခဏစောင့် ပြီးရင်ခါတ်ခဲကိုပြန်တက်ပါ

ပြီးရင် Volume Down & Power ခလုတ်ဖိထားဖြင့် Fastboot ပြန်ဝင်ပေးပါ (ကျွန်တော် တခုအကြံပေးပါ

ရစေ. အဲလိုမိမိဖုန်းကို Root ဖောက်တာတို့ ဘာတို့ လုပ်တော့မယ်ဆိုရင် ဖုန်းရဲ့ Battery ကိုအနည်းဆုံး

30% ထားပေးဖို့ ပါ..များလေ ကောင်းလေပေါ့ဗျာနော်..ကျွန်တော်တခါ ဖြစ်ဖူးလို့ ပါ..ဆရာလုပ်

တင်ထယ်ရင်ခွင့်လွတ်ပေးပါ..)

အောက်ကပုံလေးတွေကိုကြည့်ပေးသွားပါ..ပထမ ပုံက Volume Down & Power ခလုတ်ဖိ၍ Fastboot ဝင်

တာပါ ။ ဒုတိယ ပုံက တော့ Fastboot ထဲကိုရောက်သွားတဲ့ပုံပါ ။



ညာဘက်က ပုံလို ဖုန်းက Logo မှာတင်ရင်နေပြီဆိုရင်တော့ ကျွန်တော်တို့ Fastboot ကိုဝင်သွားပြီဖြစ်ပါတယ် အဲဒါအခြေအနေမျိုးမှာ ဖုန်းကို ကွန်ပျူတာနဲ့ ထိုးလိုက်ပါ။ ။ ပြီးရင် Unlocker ဆိုတဲ့ဖိုင်ကိုဒေါင်းပြီးဖော်ပြလိုက်ရင် Unlock.bat ဆိုတာပါပဲတယ်..အဲဒီ Bat ဖိုင်ကိုဖွင့်၍ မိမိတို့ မေးထဲကိုရောက်နေသော ကုဒ် 17 လုံးကို ထည့်ပေး၍ Enter နှစ်ချက်ခေါက်ပါ။ ပြီးရင် ဖုန်းက Reboot ကျသွားပါမယ် ပြီးရင်တစ်ခါတည်း Formatting ချသွားမှာပါ..အကယ်၍မှ ကုဒ်ဖြည့်တာကို ဘာဒေတာမှလည်းမပျက်ဘူးဆိုရင်တော့ကုဒ်မှားလို့ ပါ..ကုဒ်ကိုပြန်စစ်ပေးပါ။ (ကျွန်တော်ချွင်းချက်အနေနဲ့ ပြောမယ်နော် အဲဒါက ဘာလဲဆိုတော့ ကျွန်တော်တို့ ဖုန်းရဲ့အချက်အလက်တွေကိုမှန်ကန်စွာနဲ့ ပို့ ပါတယ်..သူ တို့ ဘက်ကလည်း ကုန်ပြန်ဝင်လာပါတယ်..အဲဒီကုဒ်နဲ့ လော့ဖြည့်တာ ဖုန်းမှာ Unlock Fial ဖြစ်နေတာတွေ ကြုံဖူးမယ်ထင်ပါတယ်..အဲဒီအခါ ကျွန်တော်တို့ အချက်အလက်တွေကို ဘယ်နှခါပဲပို့ ပို့ မှားနေတဲ ကုဒ်တွေပဲပြန်လာမှာပါ..အဲဒီအခါ ကျွန်တော်အခုပေးတဲ့ ဖိုင်ကိုဒေါင်းပါ ပြီးရင်ဖော်ပြပါ။ ပြီးရင် အထဲမှာပါတဲ့ dload ဖိုင်လေးကို ဖုန်းရဲ့ SD ကဒ်ထဲကိုထည့်မယ်။ ။ ပြီးရင် ဖုန်းကိုပါဝါပိတ်..ခါတ်ခဲဖြုတ် ပြီးရင် ခါတ်ခဲပြန်တက် Volume Up & Volume Down & Power သုံးခုကို ဖိပေးထားပါ..ဒါဆိုရင် Step 1 / 2 ဆိုပြီးအလုပ်လုပ်သွားမှာပါ..ဖုန်းက ပါဝါပြန်တက်လာရင်တော့ မိမိနှစ်သက်ရာ Tool နဲ့ Root ဖောက်လို့ ရသွားပါပြီ..အဲဒါက ကုဒ်ဘယ်လောက်ပဲဖြည့်ဖြည့် မှားနေတဲ့လူတွေအတွက်နော်..ကုဒ်ကိုမစောင့်ချင်

ဘူးဆိုပြီးကျွန်တော်ပေးတဲ့ dload နဲ့ လုပ်ရင်တော့ Error ပေါင်း သောင်းမြောက်ထောင်ကို ရှင်းနေရပါလိမ့်မယ် ကျွန်တော်လည်းအလွယ်လမ်းလိုက်ဖူးပါတယ်..ဒါပေမယ့် ကိုယ့် ပြန်ရှင်းရတဲ့ Error နဲ့ ကမတန်ဘူး ။အဲဒါမို့ ပါ. ကုန်ဘယ်လောက်ပဲ ဖြည့်ဖြည့် Unlock Fail ဆိုတဲ့စာပေါ်လို ကတော့ dload နဲ့ ချသာချ ဘာမှမဖြစ်ဘူး..ဟီး (<http://bit.ly/159vIMJ>) (ကုန်မှားတဲ့ဖုန်းမော်ဒယ်မဆိုရပါတယ်)ဟုတ်ကဲ့အဲဒါဆိုအဆင်ပြေမှာပါ .

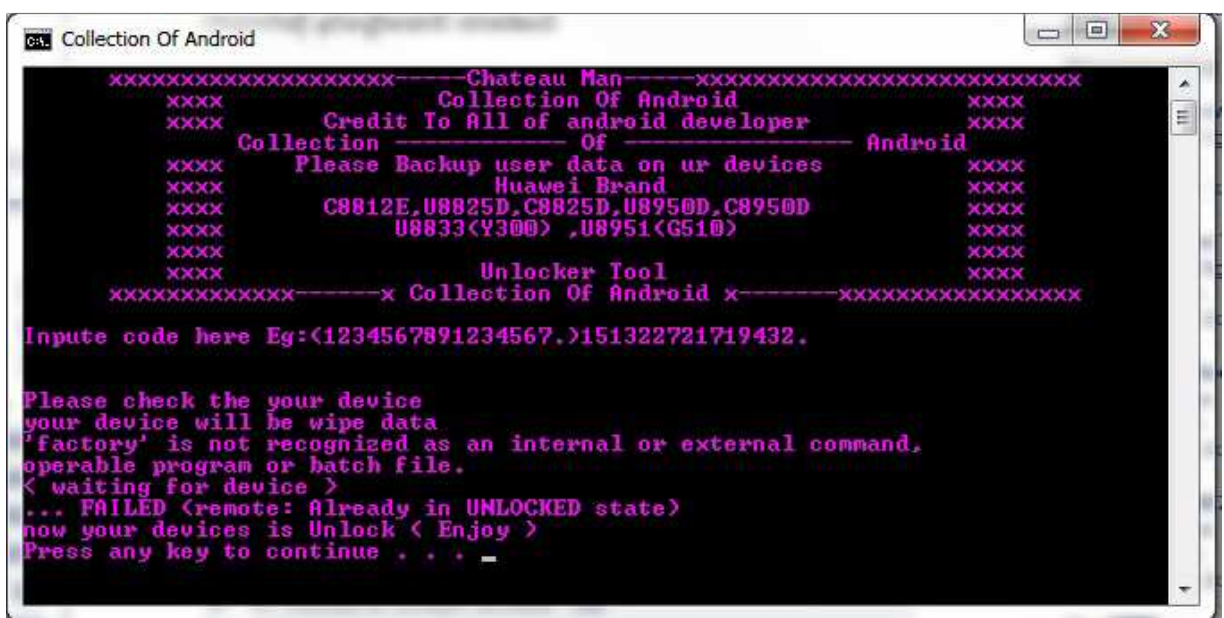
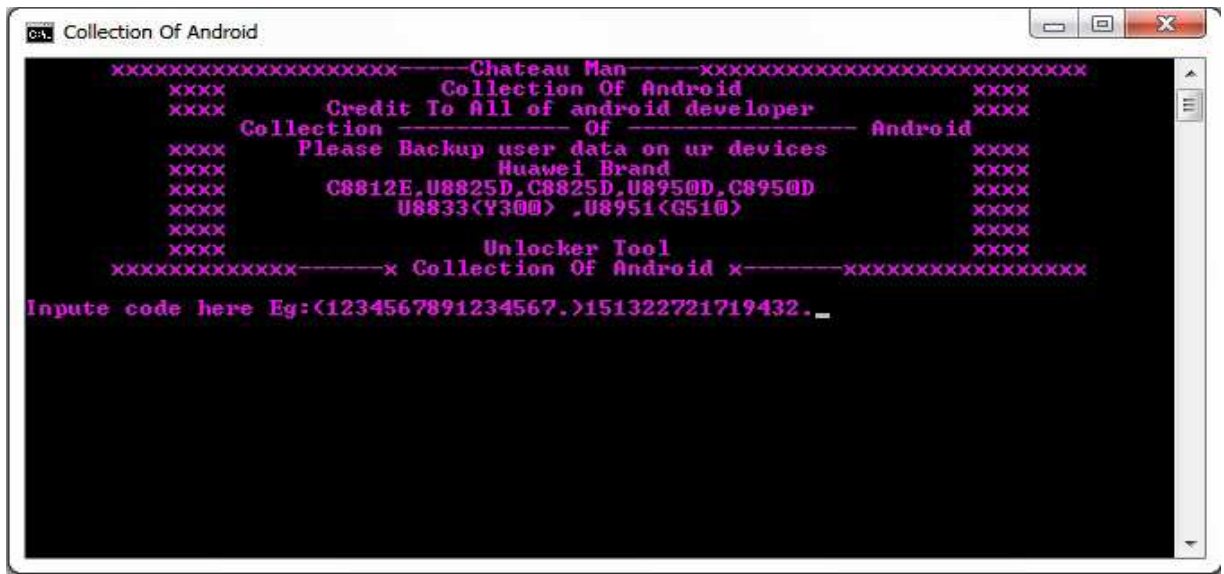

အပေါ်ကပုံလိုပဲ ကုန် 17 လုံးကိုရိုက်ပါ ပြီးရင် Enter 2 တချက်ခေါက်ပါ.ဒါဆိုရင်အိုကေပါတယ် ။ ကွန်းမန့် မှာကတော့ FAILED (remote:L Already in UNLOCKED state) တဲ့ဟုတ်ပါတယ်..ကျွန်တော်က ပုံ

မရှိတော့ နီးစပ်ရာ Huawei U8825D ကိုဆွဲယူပြီးတော့ ကုန်ဖြည့်တာလေ..အဲဒီတော့သူက ကုန်ဖြည့်ပြီးသားလို့ ပြောတာပေါ့ ။ အဲဒီအဆင့်ကိုကျော်သွားရင် ဖုန်းကို Setting တွေ ပြန်ချိန်ပါ

USB Debugging ကို On ထားပေးဖို့ က အဓိက လေ ပြီးရင် အပေါ်မှာပေးထားတဲ့ CWM Super SU ကိုဖုန်းရဲ့ SD ကဒ်ထဲကိုထည့်ပေးထားပါ ..ပြီးရင်ဖုန်းကို Fastboot ပြန်ဝင်ပါ .အဲဒီနောက် အပေါ်မှာပေးထားတဲ့

One Key Tool .exe ကိုဖွင့်ပါ..ပြီးရင် ဖုန်းကို Fastboot အနေအထားနဲ့ ပဲ ကွန်ပျူတာမှာချိတ်လိုက်ပါ

ပြီးရင် OneKey Tool.exe မှာပါတဲ့ Bootloader & Recovery ဆိုတာလေးကို ကလစ်ပေးလိုက်ပါ ။

အဲဒီအတိုင်းပဲထားနော်..ဖုန်းက Reboot ကျမယ် ပြီးရင်ပါဝါပွင့်မယ်..(ဘာမှမလုပ်နဲ့ဦးနော်) ပြီးရင် ဖုန်းက

Recovery ထဲကိုရောက်သွားမှာပါ ..အဲဒီအခါမှ ဖုန်းကိုကွန်ပျူတာနဲ့ ချိတ်ထားရာကနေ ဖြုတ်လိုက်ပါ ။

ပြီးရင်တော့ install zipfrom sdcard>choose zip from sdcard>cwmsuper su.zip ကိုရွေးပေးပါ ။ ပြီးရင်

Reboot system now ကိုရွေးပေးလိုက်ပါ ။ ဖုန်းက ပါဝါပြန်ပွင့်လာရင်တော့ Root ပေါက်သွားပီပေါ့..



How to Root Huawei C8825D & U8825D

Huawei C8825D နဲ့ Huawei U8825D က လုပ်နည်း ဖိုင် အကုန်အတူတူပါပဲ..အဲဒီ အတိုင်းပဲလုပ်သွားမယ် နော်အရင်ဆုံး ဖုန်းကို အချက်အလက်တွေ ပို့ ပြီးတော့ ကုန်ပြန်စောင့်လိုက်ပါ။ ကုန်ရလာရင်တော့ Unlocker နဲ့ ကုန်အရင်ဖြည့်ပါ။

Unlocker (<http://bit.ly/URnN4E>)

Recovery (<http://bit.ly/URIfm9>)

ဖုန်းကို Fastboot ဝင်ပေးပါ (Volume Down & Power)

ကုန်ကို Unlocker မှာထည့်ပီးတော့ရေးပေးပါ။ ပြီးရင် Enter 2 ချက်ခေါက်ပေးပါ။ ပြီးရင်ဖုန်းပါ Reboot ကျ

သွားမယ်။ ဖုန်းရဲပါဝါပြန်ပွင့်လာရင် USB Debugging တွေ on ပြီးတော့ ဖုန်းကို Fastboot ပြန်ဝင်ပေးပါ

ပြီးရင် Recovery ဖိုင်ကိုဖြည့်လိုက်ရင်အဲဒီအထဲမှာ ဖိုင်လေးခုထွက်မှာပါ..Unlocker, Recovery,HMMFont,

CWM Super SU ဆိုပြီးတော့ပေါ့ HMMFont နဲ့ CWM Super SU ကိုတော့ SD ကဒ်ထဲကြိုထည့်ပေးထားပါ။

ပြီးရင် Recovery .bat ဖိုင်ကို Run ထားပြီးတော့ Enter တချက်လေးပဲခေါက်လိုက်ပါ ဖုန်းက Reboot ကျသွား

မယ် ပါဝါပြန်တက်လာရင် ဖုန်းမှာ CWM Recovery သွင်းပြီးဖြစ်နေပါလိမ့်မည်။ အဲဒီအချိန်မှာ ဖုန်းကို ပါဝါပိတ်

ပါ။ ဓါတ်ခဲဖြုတ်ပါ။ ပြီးရင် ဓါတ်ခဲပြန်တက်ပါ။ ပြီးရင် Volume Up & Power ခလုတ်တွဲဖိထားခြင်းဖြင့် ဖုန်းကို

CWM Recovery သို့ ဝင်ပေးပါ။ Recovery ထဲရောက်လျှင်

Install zip from sdcard>choose zip from sdcard>HMMFont.zip (က Root မလုပ်ပဲနဲ့ Font သီးသန့်ပါ)

Install zip from sdcard>choose zip from sdcard>CWM SuperSU.zip (က Root ဖို့ အတွက်)

(နှစ်ခုလုံး လုပ်လည်းရပါတယ်..)ပြီးရင် Reboot system now ကိုရွေးပေးပါ .ဖုန်းပါဝါပြန်တက်လာရင်

တော့ Root လည်းပေါက်နေပါပီ..ပြီးတော့ ဖောင့်လည်းပါနေပါပီ...(Credit To : HMMFont.zip မှာ ကျွန်တော့ရဲ့ သင်ဆရာ မြင်ဆရာ ကြားဆရာ ဦးဌေးလှိုင်ဦး ပိုင်ဆိုင်ခြင်းဖြစ်ပါသည်)

How to Root Huawei C8950D & U8950D

Huawei C8950D နဲ့ Huawei U8950D တို့ ကလပ်နည်းလည်းတူသလို ဖိုင်ကလည်းအဲဒီအတိုင်းပါပဲ

ဖုန်းမှာ ကုန်ပြန်ရပီလို့ ယူဆပါတယ်နော်..အဲဒါဆိုရင်လိုအပ်တာလေးတွေ ဒေါင်းပြီးတော့

Root Tool (<http://bit.ly/ZyVgDS>)

အပေါ်မှာပေးထားတာကို ဒေါင်းလော့ယူပါ ။ ဖုန်းမှာ ကုန်ကလည်းဖြည့် ပြီးပီထင်ပါတယ် ။ ကုန်ဖြည့်တာက တော့ အတူတူပါပဲ ။ ပီးရင် အပေါ်ကလင့်ထဲမှာ ပါတာတွေက

Unlocker (ကုန်ဖြည့်ဖို့ အတွက်)

CWM Recovery (သူက CWM Recovery သွင်းဖို့ ပါ)

CWM Super SU (သူက Root ဖောက်ဖို့ အတွက်)

HMMFont (သူက Root မဖောက်ပဲ နဲ့ မြန်မာဖောင့်ထည့်ဖို့ .)

ဖုန်းကို လော့ဖြည့်ပြီးသွားရင် ပါဝါပိတ်၍ Fastboot ဝင် ပေးပါ (Volume Down & Power) ခလုတ်ကိုဖိပေး ထားရင် ဖုန်းက လိုဂိုမှာတင် ရပ်သွားမယ် ဒါဆိုရင်တော့ Fastboot ဝင်ပြီးဖြစ်မှာပါ ။ ပြီးရင် CWM Recovery ဖိုင် ထဲက Recovery.bat ဖိုင်ကို ဖွင့် ပါ ပြီးရင် Enter 2 ချက်ခေါက်လိုက်ပါ .

အဲဒီလိုဆို ရင်ဖုန်းက Reboot ကျသွားမှာပါ . ဖုန်းပါဝါပြန်ပွင့် ရင် CWM Recovery သွင်းပြီးဖြစ်နေပါသည် ။

ထိုအခါ ဖုန်းကို CMD မှနေသော်လည်းကောင်း Volume Up & Power ခလုတ်ကိုဖိထားခြင်းဖြင့်သော်လည်းကောင်း မိမိအဆင်ပြေသည့်နည်းဖြင့် Recovery ထဲသို့ ဝင်ပေးပါ ။ Recovery ထဲရောက်လျှင်

Install zip from sdcard> choose zip from sdcard >HMMFont.zip ကို Yes , လုပ်ပေးပါ ပြီးလျှင်

Install zip from sdcard> choose zip from sdcard >CWM Super Su.zip ကို Yes လုပ်ပေးပါ ။ပြီးလျှင်

Reboot system now ရွေးပေးပါ ။ ဖုန်းက ပါဝါ ကျသွားမယ် ပါဝါ ပြန်တက်လာရင် Root လည်းရပီ..

HMMFont ထည့်ထားတဲ့အတွက် ဖောင့်လည်း ရသွားပါပြီ..(HMMFont မှာ ကိုဌေးလှိုင်ဦးထံမှ ရယူထားခြင်းဖြစ်ပါသောကြောင့် Credit To ပေးပါသည်။)

ဒီပုံတွေက ဖုန်းကို Fastboot ဝင်ပြီးတော့ CWM Recovery သွင်းနေတဲ့ပုံတွေပါ

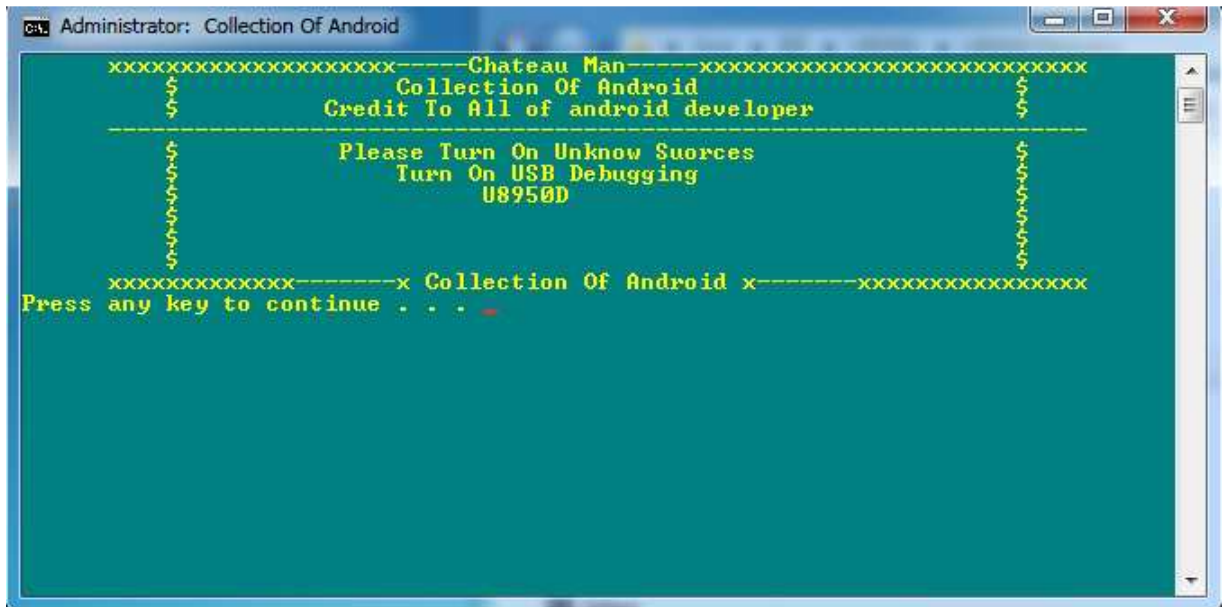

Recovery.bat ဖိုင်ကိုဖွင့်လိုက်ရင် ဒီလိုပေါ်မှာပါ ။ အဲဒီလိုပေါ်လာရင် ဖုန်းနဲ့ ကွန်ပျူတာနဲ့ချိတ်ပြီးတော့ Enter တချက်ခေါက်လိုက်ပါ..

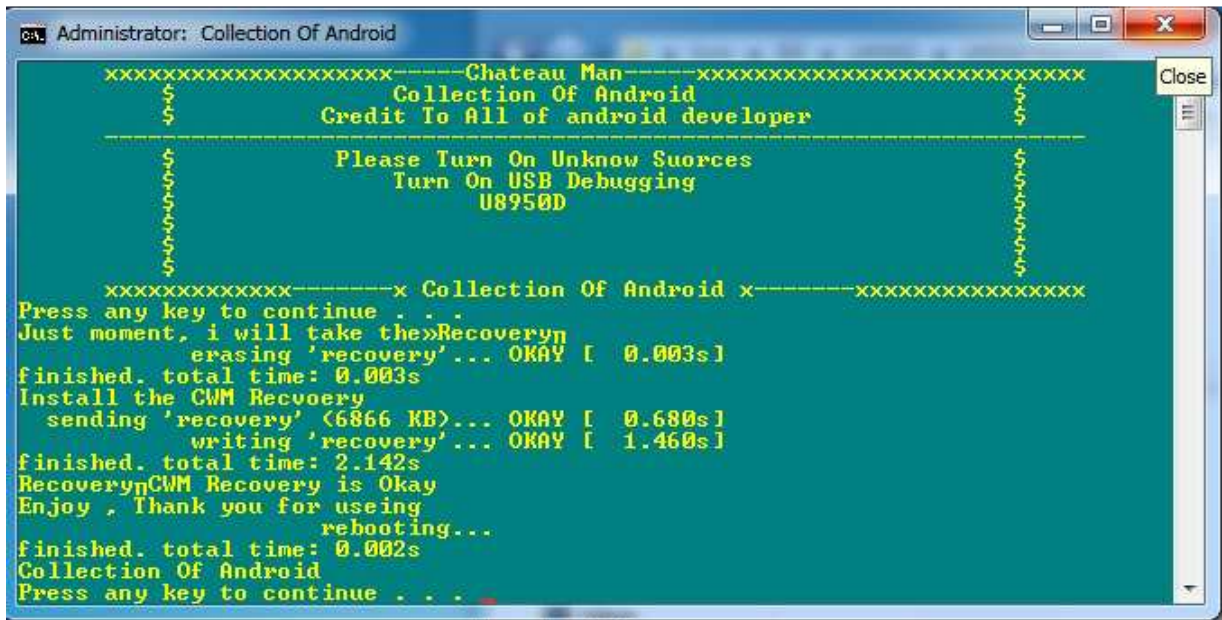

အဲဒီလိုဆိုရင် ဖုန်းထဲကို CWM Recovery ထည့်သွင်းသွားပါလိမ့်မည်..ပြီးရင် Enter တချက်ခေါက်လိုက်ပါ

ပြီးရင်ဖုန်းက Reboot ကျသွားမှာပါ...လုပ်နည်းတွေကလွယ်ပါတယ် ။

How to Root Huawei U8951 (G510-0010)

Huawei U8951 ကို Root ဖို့ အတွက်ကလည်း ကုန် ရမှ ဖြစ်မှာပါ . အဲဒါကြောင့် ကုန် နဲ့ အရင်လော့ ဖြည့်လိုက်ပါ။ ပြီးရင်ဒါလေးကိုဒေါင်းလော့ဆွဲပေးပါ

(<http://bit.ly/159vIMJ>) ဒေါင်းလော့လုပ်လို့ ရလာတဲ့ဖိုင်လေးကို ဖော်ဖြည့်လိုက်ရင် dload ဖိုဒါ ထွက်လာ မှာပါ .အဲဒီ ဖိုဒါကို ဖုန်းရဲ့ SD ကဒ်ထဲထည့် ပါ . ပြီးရင် ဖုန်းရဲ့ Setting , About Phoen , Software update , Update via SD card , အဆင့်လိုက်လုပ်ပေးသွားပါ ဒါဆိုရင်ဖုန်းက dload ဖိုင်ကို Install ယူသွားမှာ ။ ဖုန်းပါဝါပြန်

ပွင့်လာရင် အဆင်ပြေသွားပါပြီ ။ အဲဒါဆို ရင်မိမိအဆင်ပြေသည် Root Tools နှင့် ဖောက်ပါ .ကျွန်တော်က တော့ Shuame နဲ့ ဖောက်တယ်..ပြီးရင် Super SU apk လေးထည့်တယ်..အဲဒီတော့ Root ဖောက်တာက Shuame နဲ့ Root Access တောင်းတာက Super SU နဲ့ ဆိုတော့လန်းတာပေါ့ .

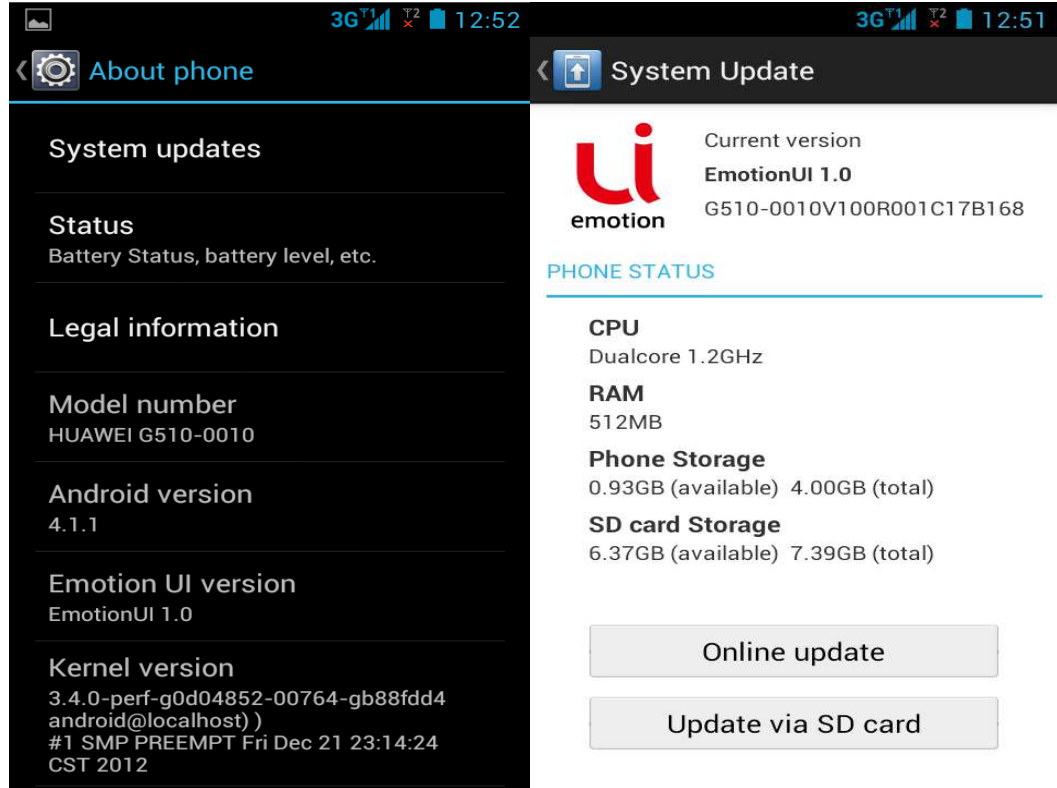

အောက်ကပုံက Install ယူနေပုံပါ

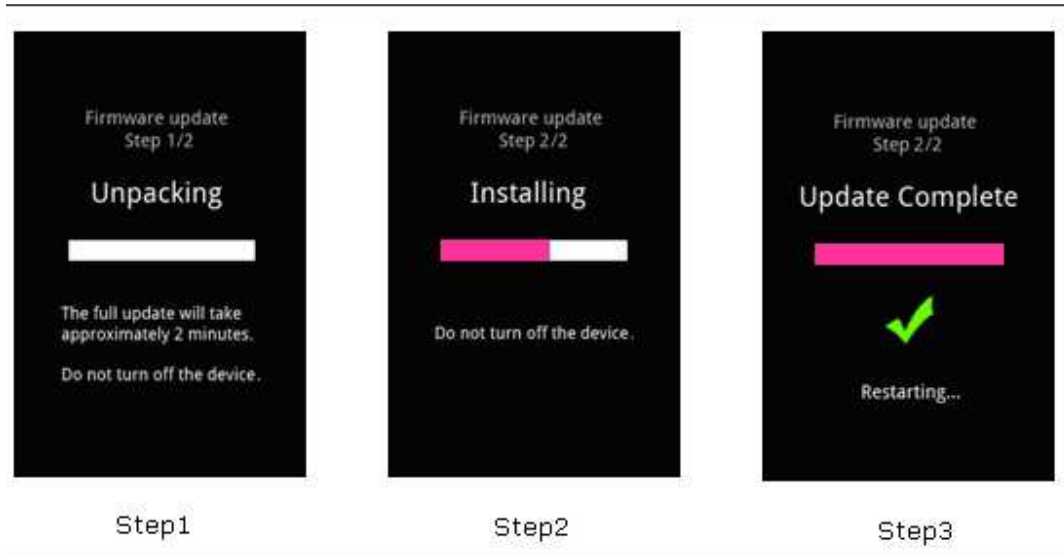

Root ဖောက်ဖို့ ကတော့ Shuame နဲ့ ဖောက်ဖို့ အကြံပြုပါတယ်..လွယ်လွန်းတယ်လေ.

How To Root Huawei U8833 (Y300)

Huawei U8833 (Y 300) ကို Root ဖို့ အတွက် ကုန်လို ပါတယ် ။ သူ့ ကိုလည်းကုန်ဖို့ ရပါတယ် ကုန်ဖြည့်တာတွေက အပေါ်မှာပြောပြထားတယ်နော် . ပြီးရင် အောက်မှာလိုအပ်တာအရင်ဒေါင်းပါ (<http://bit.ly/YjSLk1>) အဲဒီဒေါင်းလိုရလာတာကိုစစ်ဖြည့်လိုက်ရင် ဖိုင်သုံးခုထွက်လာမှာပါ ။

(C8812E အတိုင်းပဲ) CWM Super Su & HWMMFont & Root Tool.exe ရယ်ဆိုပြီးတော့ပါ

CWM Super SU & HWMMFont ကို ဖုန်းရဲ့ SD ကဒ်ထဲ ထည့်ပေးထားပါ .ပြီးရင် ဖုန်းကို Volume Down & Power ခလုတ်နှစ်ခု အားဖိပေးထား၍ Fastboot ထဲသို့ ဝင်ပေးပါ ။

ဖုန်းက Fastboot ထဲကိုရောက်ပီဆိုရင် ကွန်ပျူတာနဲ့ ချိတ်ပါ .ပြီးရင် Root Tool.exe ကိုဖွင့်ပါ .ပြီးရင် Bootloader & Recovery ဆိုတာ လေးကို ကလစ်ပေးလိုက်ပါ . ပုံထဲကအတိုင်းလေးလုပ်ပေးပါ ။ ဖုန်းက reboot

ကျွမ်းပါဝါပြန်တက်လာလိမ့်မယ်..ဘာမှမလုပ်နဲ့ နော် အဲဒီအတိုင်းထားလိုက် ပြီးရင်ဖုန်းက CWMRecovery ထဲကိုရောက်သွားမှာပါ .အဲဒီအခါမှ ကွန်ပျူတာနဲ့ ချိတ်ထားရာကနေဖြုတ်ပေးပါ ။ ပြီးရင်

ထုံးစံအတိုင်း

Install zip from sdcard>choose zip from sdcard>HWMMFont.zip ကို Yes လုပ်ပေးလိုက်ပါ

Install zip from sdcard>choose zip from sdcard>CWMSuper SU.zip ကို လည်း Yes လုပ်ပေးပါ

ပြီးရင် Reboot system now ကိုရွေးပေးပါ..ဖုန်းက ပါဝါ ပြန်ပွင့်လာရင်တော့ Root ရော Font ရောအဆင်ပြေ

သွားပြီဖြစ်နေပါတယ်..မိမိ..ပုံကတော့အောက်မှာနော်..



အနိတိုင်းပေးထားတာလေးကို ကလစ် လေးတချက်နှိပ်ပေးပါ ဒါဆို အိုကေပါပြီ ။။။

How To Root Huawei U8825-1 & U8950-1

Huawei U8825-1 & Huawei U8950-1 ဖုန်းတွေက Singapore ထုတ်တွေပါ သူလည်း Huawei ပါပဲ..သူက ကြတော့ ပစ္စည်းချင်းယှဉ်ရင် တော်တော်ကောင်းတယ် ဒီဖိုင်းသပ်ရပ်တယ် RAM နည်းနည်းပိုများတယ် (Huawei U8825D နဲ့ Huawei U8825-1 နဲ့ ယှဉ်ရင်ပေါ့..) သူ့ကို Root ဖို့ ကြတော့ ကုန်လည်းမပို ရဘူး။အဲဒီလို ကုန်မပို ရတော့ Root Tool တခုနဲ့ ရလားဆိုတော့လည်းမရဘူး အဲဒီတော့ ဘာလုပ်ရမလဲဆိုတော့ သူ့ အတွက် dload တခု လာပါတယ်..ဘယ်ကလာတယ်ဆိုတာကတော့ ပြောဖို့ ခဲယဉ်းတယ် .ကျွန်တော် တို့ က တရုတ်နယ်စပ်ကနေ ဟန်းဆက်တွေကို အများကြီးဖောက်သည်ယူပါတယ် အဲဒီကနေ သူတို့ ဆိုင်ကြီးတွေကနေပေးလိုက်တာပါ..အဲဒီက စတယ်လို ကျွန်တော်ယူဆပါတယ်..အွန်လိုင်း မှာလည်းကျွန်တော်ပြောသလို ပဲရကြတာပါ .အဲဒါကို မြန်မာ Developer တွေက အယ်ရာကင်းအောင်ပြန်ပြင် ထားကြတာပါ ..အဲဒီတော့ Credit တော့မပေးတော့ဘူးနော် မဟုတ်လည်း Myanmar Developer တွေကြောင့် အယ်ရာ ကင်းကင်းနဲ့ အသုံးပြုနေကြတာပဲလေ..ကျေးဇူးတင်မိပါတယ်..Credit ဘာလို့ မခံလည်းဆိုတော့ Developer တိုင်းကပြန်ပြင်နေတော့ဘယ်သူ့ ကို Credit ပေးရမှန်းမသိလို ပါ။

ဒီဒေါင်းလော့လင့်ကိုဒေါင်းပြီးဖော်ပြည်လိုက်ပါ ပြီးရင်အထဲမှာပါတဲ့ dload ဖိုင်လေးကို ဖုန်းရဲ့ SD ကဒ်ထဲထည့်ပါ ပြီးရင် Setting ထဲမှသော်လည်းကောင်း , Volume Up & Volume Down & Power ခလုတ် သုံးခုကိုပြိုင်တူ ဖိပေးထားခြင်းဖြင့်သော်လည်းကောင်း Update လုပ်လိုက်ပါ ..ဒါဆို ဖုန်းက အဆင့်သုံးဆင့်နဲ့ Update လုပ် သွားမှာပါ ..ပါဝါပြန်တက်လာပြီဆိုရင် မိမိ ကြိုတ်တဲ့ Root Tools နဲ့ ဖောက် ပါ ..Root ပေါက်မှာပါ . ကျွန်တော်ကတော့ အမြဲတမ်းလိုလိုပဲ Shuame နဲ့ ပဲ Root ဖောက်ပါတယ် ။

(Huawei U8950-1 ကို ဒီနည်းနဲ့ Root ဖောက်ရင် Bluetooth မှာ အယ်ရာတက်မှာပါ ..အဲဒါကို ကို ငွှေလှိုင်ဦးပေးတဲ့နည်းနဲ့ ဖြေရှင်းရမှာပါ .. Huawei U8825-1 မှာတော့ အယ်ရာကင်းပါတယ်..)

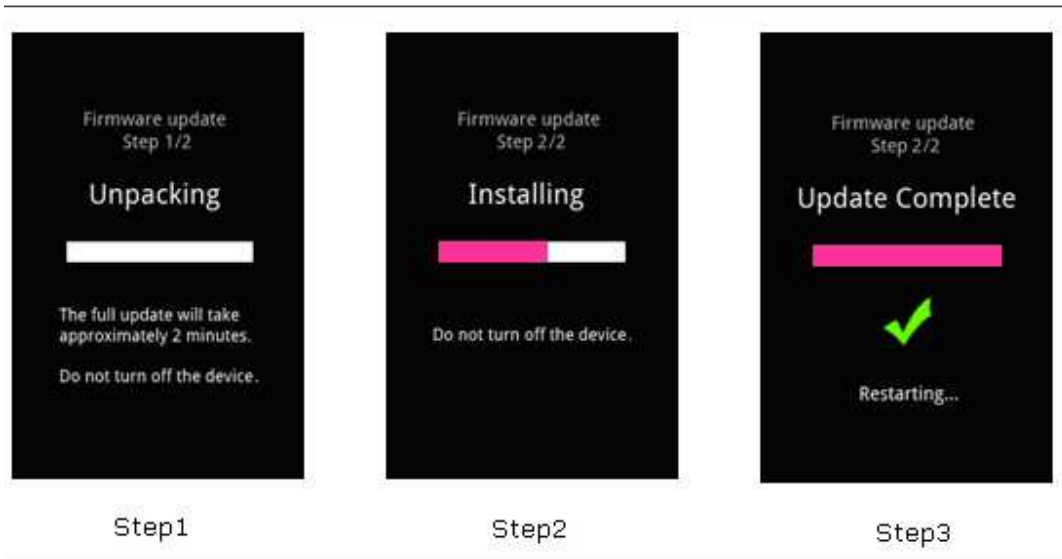

ဒီလိုလေးလုပ်သွားမှာလေ..ပါဝါပြန်တက်လာရင် မိမိ နှစ်သက်ရာနှင့် Root ဖောက်ပေးပါ

Huawei U8950-1 ကို Root ဖောက်ရင် Bluetooth အယ်ရာတက်ပါတယ်..အဲဒါကို ဒီကောင်လေး နဲ့ ဒေါင်းပြီး တော့ဖစ်ဖြည့်ပါ ပြီးရင်အထဲမှာ Batch ဖိုတခပါ ။ ဖုန်းကို ပါဝါဖွင့်ပါ ပြီးတော့ Batch ဖိုင်ကိုဖွင့်ပြီး Run လိုက်ပါ ဖုန်းက Reboot ကျသွားမှာပါ .ပါဝါပြန်တက်လာရင် တော့ Bluetooth အယ်ရာကင်းသွားပါပြီ..ကျွန်တော့်ကို ကိုဌေးလှိုင်ဦး ပေးထားတာလေးပါ ...

(Andoid ဖုန်းတွေမှာ Bluetooth အယ်ရာတက်ခဲ့ရင် ဒီနည်းနဲ့ ဖြေရှင်းလိုရပါတယ်..)

(<http://bit.ly/Yk283d>)

အဆင်ပြေပါတယ်ခင်ဗျာ..

How to Root Huawei Y 210t

Huawei Y210T ကို Root ဖောက်ဖို့ အတွက် လိုအပ်တဲ့ဖိုင်လေးကိုဒေါင်းပါ။

(<http://bit.ly/ZzeSYr>) ဖုန်းကို Volume Down & Power ခလုတ်ဖိပေးထားပါ။ ဒါဆိုရင် ဖုန်းက Fastboot ဝင်သွားပါမယ်။ Fastboot ထဲရောက်မိဆိုရင် ဖုန်းကို ကွန်ပျူတာနဲ့ ချိတ်ပါ။ ပြီးရင် အပေါ်က

ပေးထားတဲ့လင့်ကိုဒေါင်းပြီးတော့ဖိုင်ဖြည့်လိုက်ရင် အထဲမှာဒီ အမည် ++!(.bat ပါတာလေးကို Run လိုက်ပါ ပြီးရင်ဖုန်းက reboot ကျသွားပြီးတော့ ပါဝါ ပြန်ပွင့်လာမှာပါ..ခဏစောင့်ပေးပါ။ ပြီးရင် ဓါတ်ခဲဖြုတ် ပြန်တက် ပြီးတော့ Fastboot ထဲပြန်ဝင်ပါ ..ပြီးရင် ကွန်ပျူတာနဲ့ ချိတ်ပေးပါ . ပြီးရင် ဆော့နက ဖိုဒါထဲမှာပဲ Run Me.bat အမည်ပါတာလေးကို Run ပေးလိုက်ပါ ..ပြီးရင်ဖုန်းက (reboot မကျတော့ဘူနော်)။ ဖုန်းကို ဓါတ်ခဲခွဲဖြုတ် ပြီးရင် ပါဝါ ပြန်ဖွင့် ပြီးရင်တော့ Shuame နဲ့ Root ဖောက်ပါ .ဒါဆို Root ပေါက်ပါပြီ .ပြီးရင်ဖုန်းကိုခဏပြန်စစ် ကြည့်လိုက်ပါ အကယ်၍ Wifi မှာ အယ်ရာ တက်ခဲ့လို့ ရှိရင် အခုပေးထားတဲ့လင့်လေးကိုဒေါင်းလော့ယူပါ။

(<http://bit.ly/Zzljur>)

အပေါ်မှာပေးထားတဲ့ဖိုင်လေးကိုဖွင့်ပါ။ ပြီးရင်ဖုန်းကို Fastboot ဝင်၍ အပေါ်ပေးထားတဲ့ဖိုင်ထဲမှာမှ Y210T Boot Repair Tool.bat အမည်ပါတာလေးကို Run ပေးပါ ပြီးရင်ဖုန်းက ပါဝါပြန်ပွင့်လာမှာပါ ဖုန်းပါဝါပြန်ပွင့်လာရင် Wifi Error ကင်းသွားပါသည်..။

Credit To : MMSD `s Admin Ko Phyo Chan

ကျွန်တော် Y210T ကို Root ဖောက်တာကနေအယ်ရာရှင်းတဲ့အထိ ကိုပြီးချမ်းရဲ့ ပို စ်အတိုင်း ပြန်တင် ပေးထားခြင်းဖြစ်ပါသည်..။

How To Root Huawei Y220T

Huawei Y220T ကို Root ဖို့ အတွက်လိုအပ်တာလေးတွေဒေါင်းပေးပါ

(<http://bit.ly/ZzIwN9>)

ဒေါင်းလိုရလာတဲ့ဖိုင်ကိုဖော်ပြလုပ်ရင် ဖိုင်သုံးခု ထွက်လာမှာပါ ပထမ တခုက ResearchDownload ကျွန်တော်တို့ Root ဖို့ အတွက် သူက Tool ပါ..နောက်တခုက Driver ပါ (ဖုန်းရဲ့ Driver မဟုတ်ဘူးနော် သူ က ကျွန်တော်တို့ အသုံးပြုမယ် Root Tools (exe) ရဲ့ Driver ပါ . .ကျန်တဲ့တခုကတော့ Y220T Root.pic ဖိုင်ပါ ။ဟုတ်ကဲ့..အရင်ဆုံး Driver ကို install ယူလိုက်ပါ . ပြီးရင် ResearchDownload ဖိုင်ထဲက Bin အမည်ရှိ တဲ့ဖိုင်လေးထဲဝင်ပါ ပြီးရင် ResearchDownload.exe လေးကို Run လိုက်ပါ ..အောက်မှာပုံလေးတွေနဲ့ အဆင့် လိုက် ပြထားပါတယ်

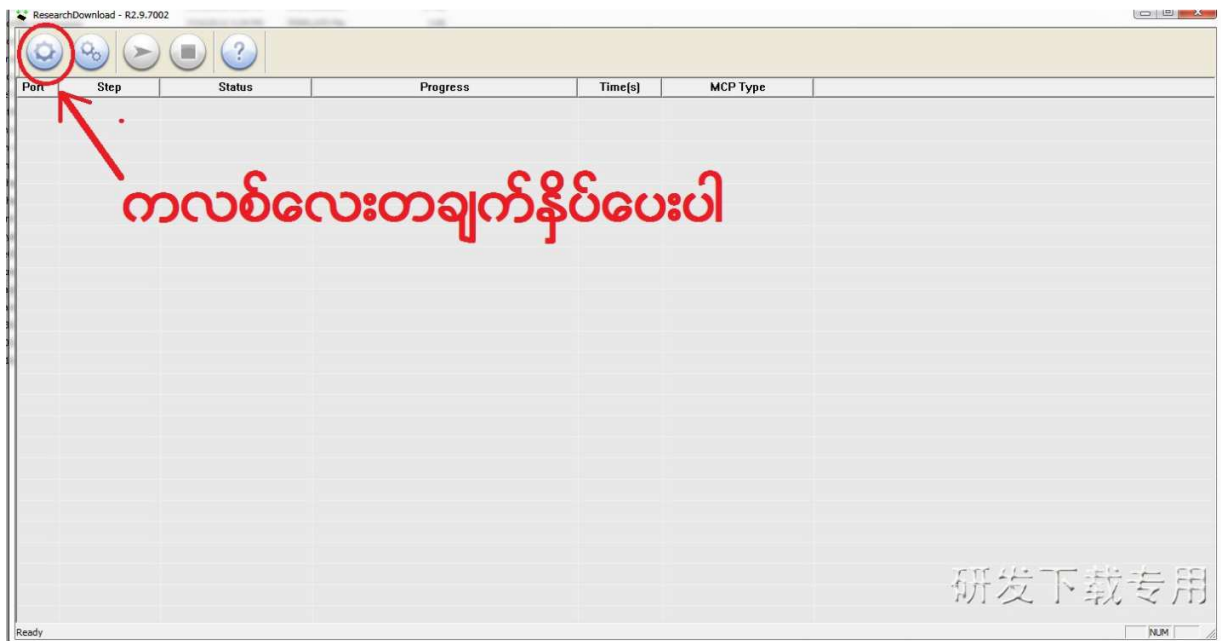

အဲဒီအနီဝိုင်းလေးဝိုင်းထားတာကို ကလစ်ပေးလိုက်ရင် သူက ဘောက်တခုကျလာမှာပါ..အဲဒီမှာ အပေါ်က ကျွန်တော်ပေးထားတဲ့ဖိုင်ထဲက Y220T Root.pic ဖိုင်လေးကို ရွေးပေးပြီးတော့ Open လုပ်ပေးပါ..အောက်ကပုံကိုဆက်ကြည့်ပေးပါ

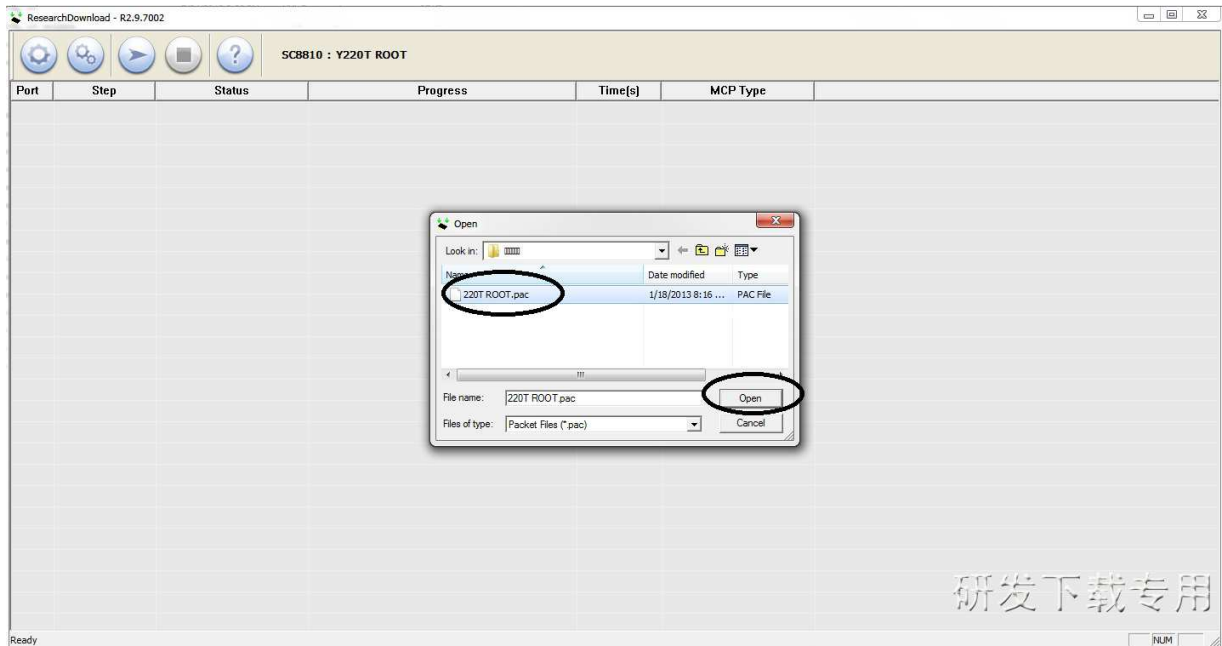

ပြီးရင် Open ကိုရွေးပေးနော်..

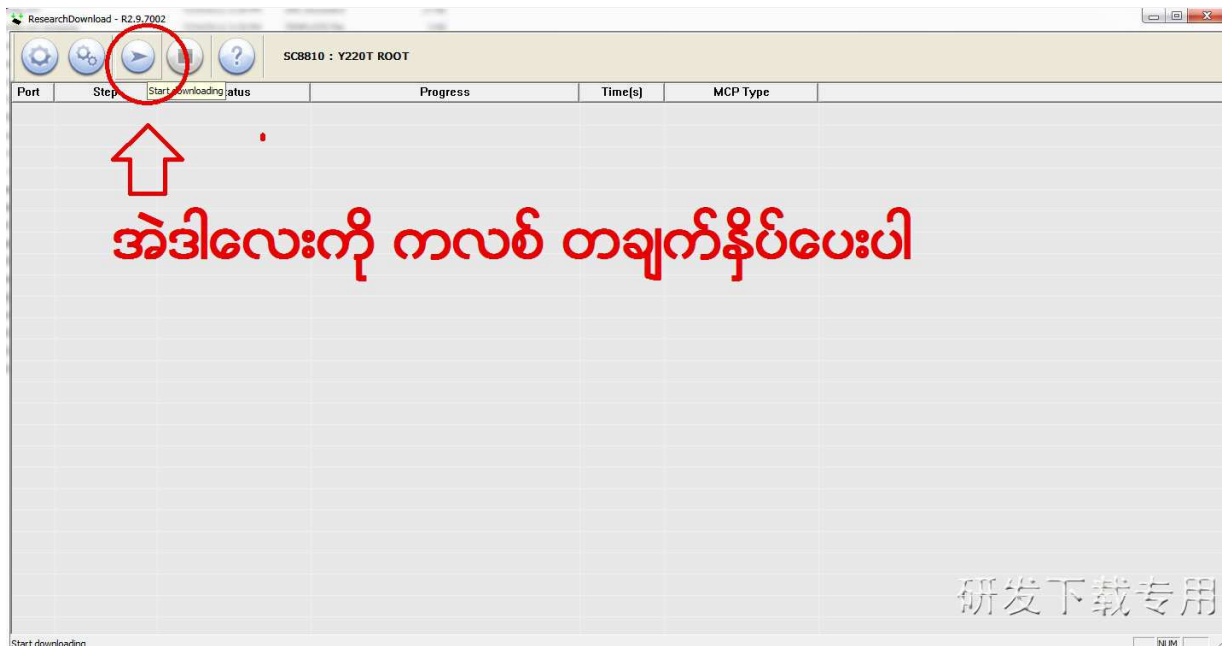

ပြီးလို့ရှိရင် အနီဝိုင်းထားတာလေးကို တချက်နှိပ်ပေးလိုက်ပါ။ အဲဒါဆိုရင်ကျွန်တော်တို့ ဟာ Y 220T ကို Root ဖောက်ဖို့ အသင့်အနေအထားဖြစ်နေပါပြီ. ထို့နောက်ဖုန်းကို ပါဝါပိတ်ပါ. ပြီးလျှင် Volume Down ခလုတ်တခုတည်းကို ဖိ၍ USB ကြိုးကနေပြီးတော့ ကွန်ပျူတာနဲ့ ချိတ်လိုက်ပါ. ကွန်ပျူတာရဲ့ Root Tool မှာ ဖုန်းကို သိပြီးတော့ စ၍ Install ယူသွားပြီးဆိုရင်ဖိထားတဲ့လက်ကိုလွှတ်လို့ ရပါပြီ။



How to root Huawei Y310

Huawei Y310 ကို Root ဖို့ အတွက် က ဖိုင်လေးပဲကွာသွားတာပါ . လုပ်နည်းက အတူတူပဲမို့လို့ ပြောတော့ရူး
နော်..လိုအပ်တဲ့ဖိုင်ကိုဒီမှာဒေါင်းပါ (<http://bit.ly/YI3oTC>) .။ အဲဒါက .pic
ပါ..သူ့ အထဲမှာလိုအပ်တာလေးတွေ အကုန်ပါ ပါတယ်.. လုပ်နည်းက Y220T
နဲ့ မို့ လို့ မပြောတော့ဘူးနော်..အဆင်ပြေမှာပါ... ခွင့်လွှတ်ပေးလိမ့်မယ်လို့ မျှော်လင့်ပါတယ်

Credit To : MMMPxTeam

How To Root Huawei T8620,U8836D

Huawei T8620 နဲ့ Huawei U8836D က Root နည်းတူပါတယ် ။ (<http://bit.ly/ZzLH7A>)
ဒေါင်းလော့ယူပါ..အထဲမှာ U8836D Root ဆိုတာလေးပါတယ် ဖုန်းကိုပါဝါဖွင့် ပါ . ပြီးရင် ပြီးရင်
ဖုန်းကို ကွန်ပျူတာ နဲ့ ချိတ်ပါ .USB Debugging ကိုတော့ On ထားပေး ပါ..ပြီးရင် ဒေါင်းလို့ ရလာတဲ့
ဖိုင်လေးထဲက RunMe.bat ဖိုင်လေးကို Run ပေးလိုက်ပါ ။ ပြီးရင် (1 ကိုရိုက်ပြီးတော့ Enter ခေါက်
ပေးလိုက်ပါ ..) ပြီးရင်မိမိဖုန်းကို ပြန်ကြည့်ပါ Don't Restory နဲ့ Restore My dat ဆိုပြီးပေါ် လာရင်
Restore My Data ကိုရွေးပေးပါ ပြီးရင် 10 စက္ကန့် အတွင်းဖုန်းက Reboot ကျသွားမှာပါ..ပါဝါပြန်တက်လာရင်
Root ပေါက်သွားပါပြီ ။ အဆင်ပြေပါတယ်..။

How to Root Huawei U9200&U9200E&U9500

Huawei U9200 နှင့် U9200E ကို root နည်း ကအတူတူပါပဲ..သူတို့ကို CWM Recovery

အရင်သွင်းပါမယ် ။ ပြီးရင် CWM Super SU ထည့်ပြီး Root ဖောက်မယ် .ပြီးတော့ HWMMFont

ထည့်ပြီးတော့ မြန်မာဖောင့်ထည့်မယ် ။ လွယ်လွယ်လေးရယ် (..ကြိုတုန်းကြားလိုက်ဦးမယ်..

U9200 & U9200E အတွက် Recovery ရှိပေမယ့် သူ့ရဲ့ Official ဆိုဒ်ကနေပြီးတော့ Touch Recvoery

ကိုဒေါင်းတယ် ပြီးတော့ Huawei C8650 အကိုအခြေခံပြီးတော့ Batch ဖိုင်ကနေ Recovery ထည့်နည်း

လေးလက်တည့်စမ်းထားတာဟီး:::) (<http://bit.ly/ZzQzK1>)

ဒေါင်းလော့ရလာတာလေးကိုဖြည့်လိုက်ရင်ဖိုင်သုံးခုထွက်လာမှာပါ U9200 & U9200E အတွက် Recovery.bat

ဖိုင်ရယ် CWM Super SU ရယ် HWMMFont ရယ်ပါ.CWM Super SU နဲ့ HWMMFont ကို ဖုန်းရဲ့ SD ကဒ်ထဲ

ထည့်ပေးထားပါ ။ ပြီးရင်ဖုန်းကို USB Debugging ကိုလည်း On ထားပေးပါ. ပြီးရင်ဖုန်းကို Fastboot

ဝင်ပေးပေးထားပါ .ပြီးရင်ကျွန်တော်ပေးထားတဲ့အ ထဲက CWM Recovery.bat ဖိုင်ကို Run ပါ

ပြီးရင်ဖုန်းနဲ့ ကွန်ပျူတာနဲ့ ကိုချိတ်ပေးလိုက်ပါ .ပြီးရင် ကွန်ပျူတာ ပေါ်က CWM Recovery.bat ဖိုင်ပေါ်မှာ

Enter နှစ်ချက် ဆက်တိုက်ခေါက်ပေးသွားပါ ပြီးက Reboot ကျသွား မှာပါ ဖုန်းပါဝါပြန်တက်လာရင်

CWM Recovery သွင်းပြီးသွားပါပြီ. ထိုအခါ ဖုန်းကို Recovery ထဲသို့ ဝင်ပေးပါ ။ CWM Recovery

ထဲရောက်လျှင်

Install zip from sdcard>choose zip from sdcard>CWMSuper SU.zip>Yes ရွေးပေးလိုက်ပါ

Install zip from sdcard>choose zip from sdcard>HWMMFont.zip> Yes ကိုရွေးပေးပါ ပြီးရင် Back Key

ကိုဖိ၍ အပြင်ကိုပြန်ထွက်ပါ..အပြင်ကိုရောက်လျှင် reboot system now ကိုရွေးပေးပါ .ဒါဆိုရင် ဖုန်းက reboot

ကျသွားမှာပါ ဖုန်းပါဝါပြန်တက်လာရင် Root & Font အဆင်ပြေသွားပါပြီ..

(CWM Recvoery က Touch ဆိုတော့ လက်နဲ့ သွားလို့ရပါတယ်..)

(ဖုန်းကို Fastboot ဝင်ရန်အတွက် cmd ဘောက်မှ adb reboot bootloader ဆိုတဲ့စာသားကိုရိုက်ပြီးEnter

ရိုက်ပါ ဖုန်းကို Recovery သို့ ဝင်ရန်အတွက် adb reboot recovery ဆိုပြီးတော့ Enter ခေါက်ပါ)

How To Root Huawei U8812D&T8833&T8951

Huawei U8812D , T8833 , T8951 ကို Root ဖို့ က နည်းလမ်းအတူတူပါပဲ..မတူတာဆိုလို့ ဖိုင်ပဲရှိပါတယ်
လိုအပ်တာလေးတွေဒေါင်းပါ

U8812D (<http://bit.ly/133ZKmV>)

T8833 (<http://bit.ly/133ZEf6>) Credit To : U Phyo Nyi Nyi

T8951 (<http://bit.ly/Yn6FBU>)

လိုအပ်တဲ့ဖိုင်လေးတွေကိုဒေါင်းလော့ယူထားပါ။ ပြီးရင် ရလာတဲ့ ဖိုင်လေးတွေထဲမှာ
လိုအပ်တာလေးတွေအကုန်ပါ ပါတယ်။ အဓိက က Driver ပါ..Huawei Driver ရယ် SP Flash Tool Driver

Huawei Driver ကိုတော့ စာမျက်နှာထိပ်မှာပေးထားပါတယ်.. SP Flash Tool Driver ကတော့ ဖော်ဖိုင်လေးထဲ
မှာပါ ပါတယ်။ အရင်ဆုံး Driver ကို Install ယူပါ ပြီးရင်အောက်ကပုံလေးတွေအတိုင်းလုပ်သွားပါမယ်နော်

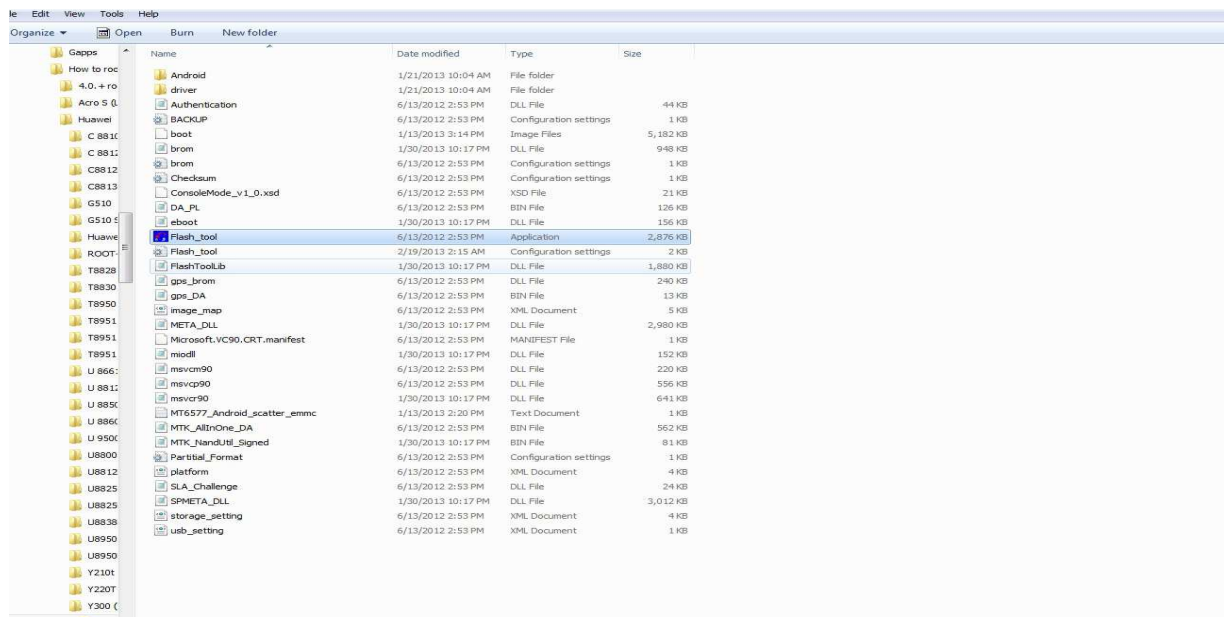

အဲဒီမှာ အပြာရောင်နဲ့ .exe ဖိုင်လေးရှိတယ်..အဲဒါကို ကလစ်နှစ်ချက်နှိပ်လိုက်ပါ..ပြီးရင်နောက်တစ်ခုနော်

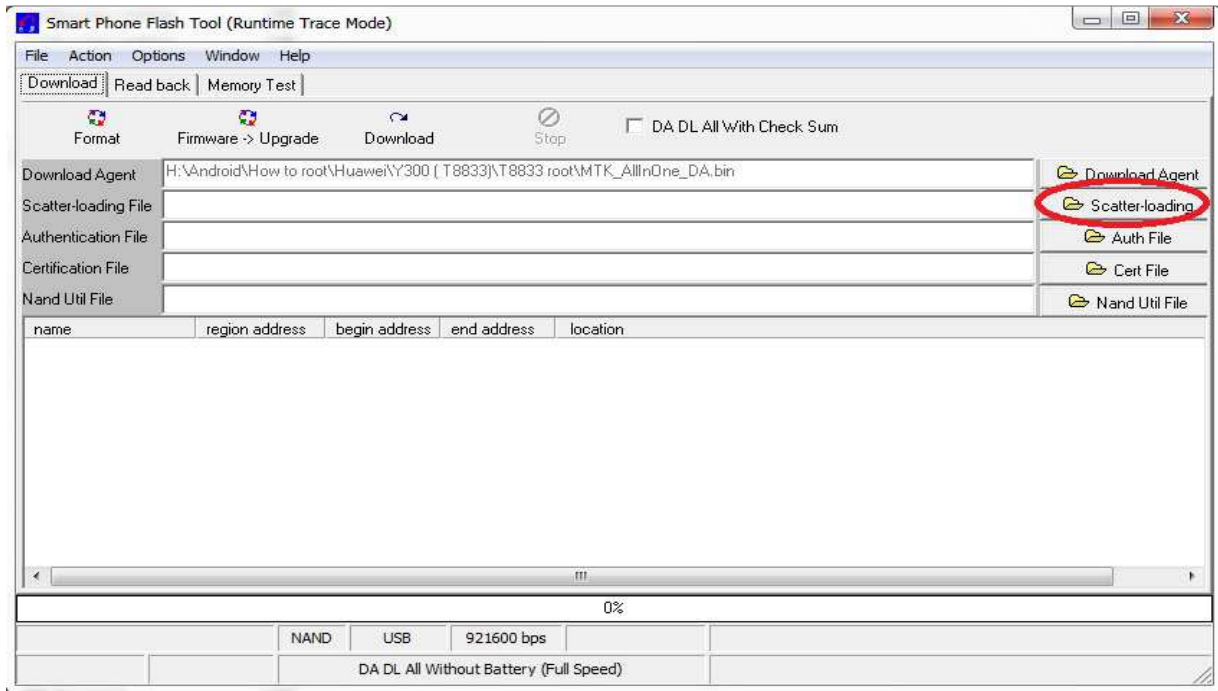

အနိပိုင်းထားတာလေးကို နှိပ်ပေးပါ ..သူ ကဘောတာခုကျလာရင် မိမိ လုပ်မယ့်ဖုန်းရဲ့ မော်ဒယ်ကိုရွေးပေးပါ ကျွန်တော်က T8833 ဆိုတော့ T8833 ကိုပဲရွေးပါတယ်။

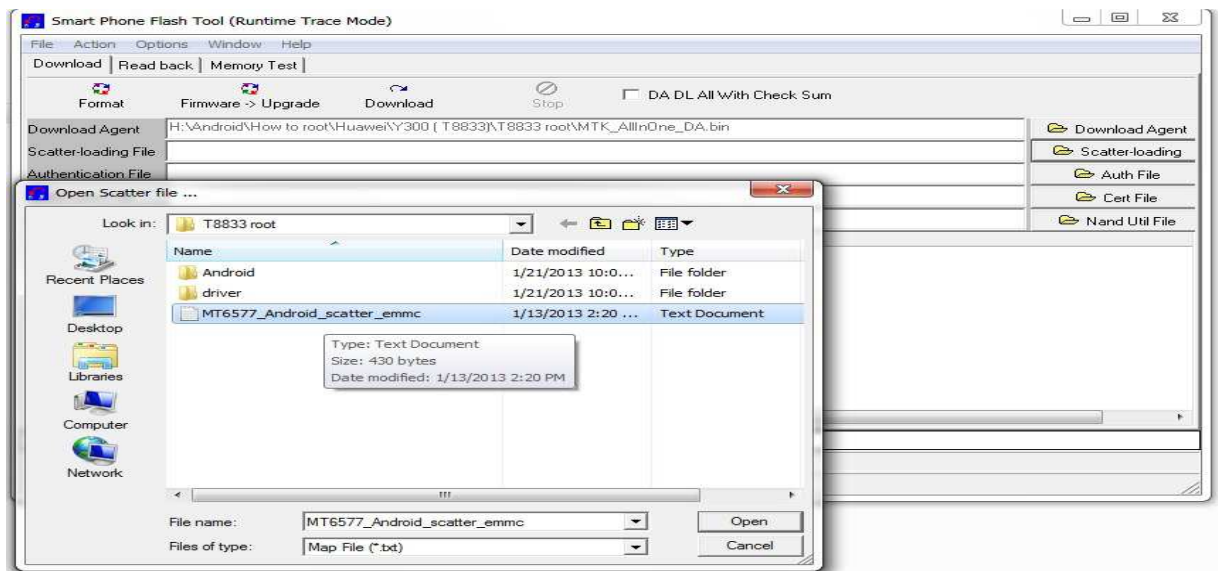

အဲဒီဘောက်ထဲမှာ MT6577_Android_scatter>emmc ဆိုတာကိုရွေးပေးပြီးတော့ Open လုပ်ပေးပါ ပြီးရင်နောက်တခု

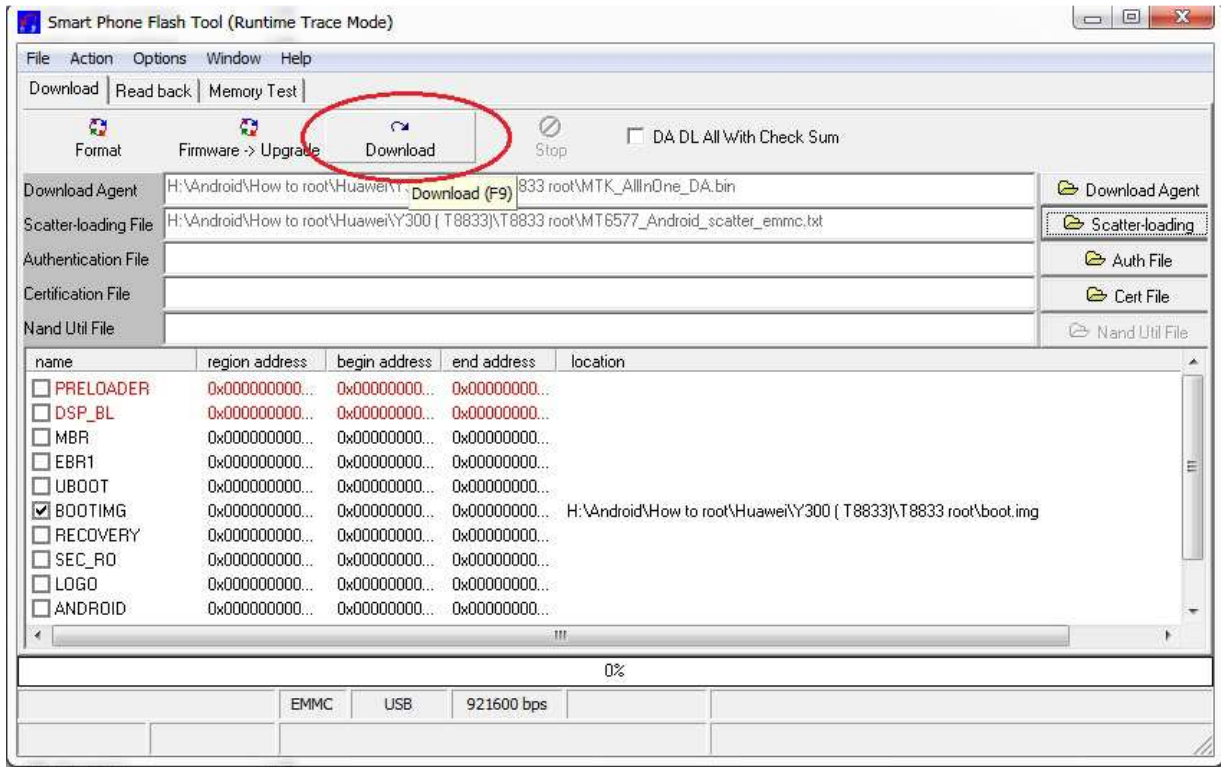

ပြီးရင်အနိပိုင်းထားတဲ့ Download ဆိုတာကိုနှိပ်ပေးပါ

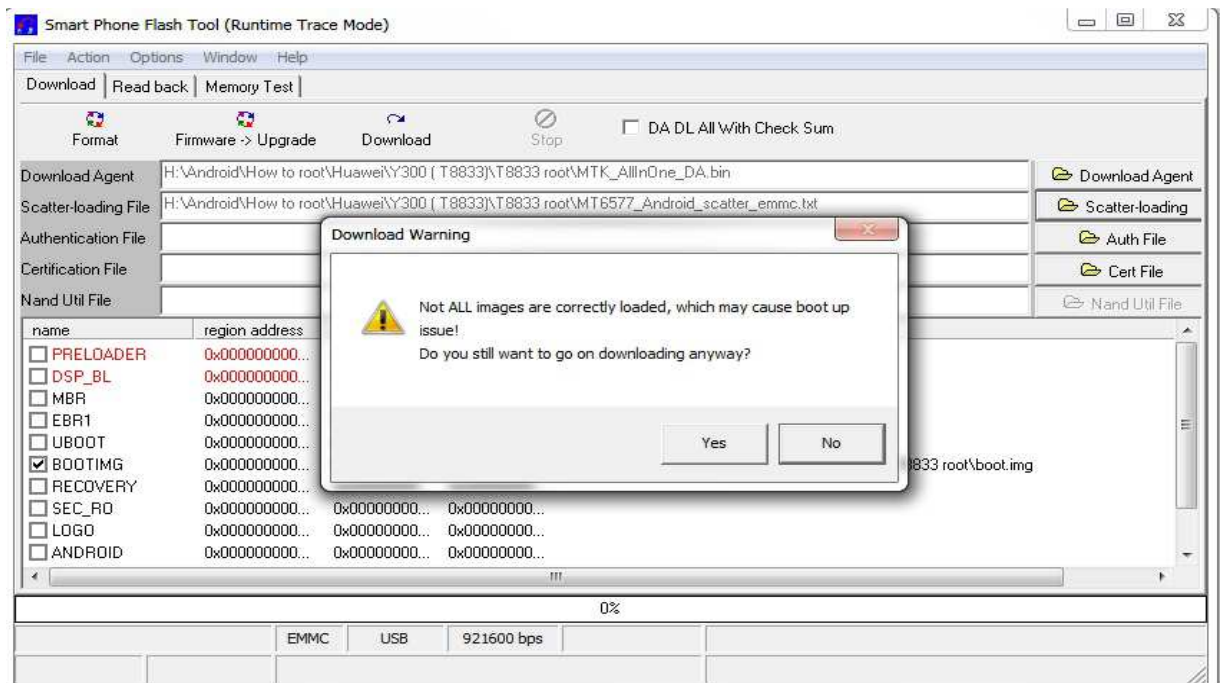

အဲဒီလို အပေါ်ပုံက Download ဆိုတာကိုနှိပ်ရင်အောက်ကပုံလို ဘောက်တခုကျလာမှာပါ Yes ကိုရွေးပေးပါ

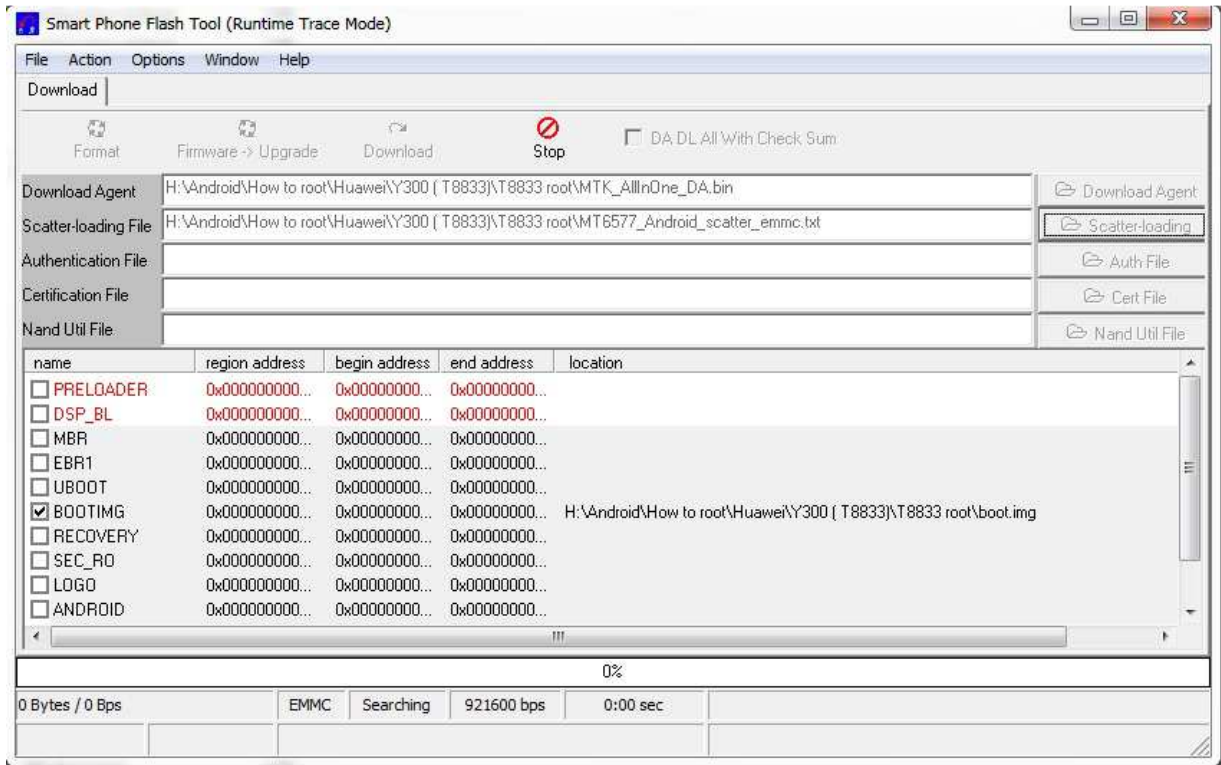

အဲဒီလို Yes ကို ရွေးပေးလိုက်ရင်ဒီပုံလိုဖြစ်သွားပါပြီ ဒါဆိုရင် ဖုန်းကိုပါဝါပိတ်ပါ ။ ဓါတ်ခဲဖြုတ်ပါ ..ထို့ နောက် USB ကြိုးထိုးလိုက်ပါ (ဖုန်းကတချက်တုန်းသွားမှ) ဓါတ်ခဲကိုပြန်တက်ပါ .

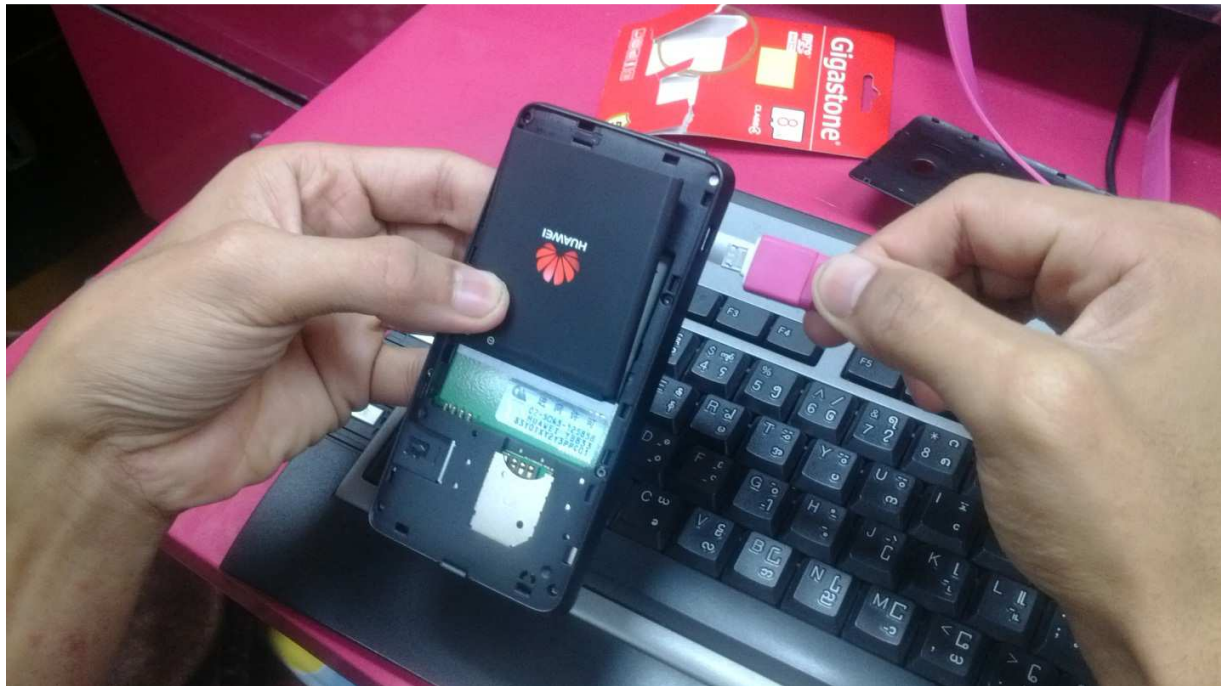



အကယ်၍ ဖုန်းမှာတုန်တော့တုန်သွားတယ်အဲဒါနဲ့ Battery ကိုတက်လိုက်တယ်ဆိုရင်အောက်ကပုံမှာကြည့်ပါ
Flashtool မှာဒေါင်းလော့ဆွဲသွားလားလို့ ..အဲလိုမှမဟုတ်ပဲ ဖုန်းမှာအားဝင်တဲ့သင်္ကေတ ပြနေရင် ဓါတ်ခဲပြန်ဖြုတ်
ပြီးတော့ ကြိုးထိုးပြီးတော့ ဓါတ်ခဲပြန်တက်တဲ့ အဆင့်ကိုပဲ ပြန်လုပ်ပေးပါ..နည်းလမ်းမှန်သွားရင်တော့
အောက်ကပုံကို ကြည့်လိုက်ပါ ..

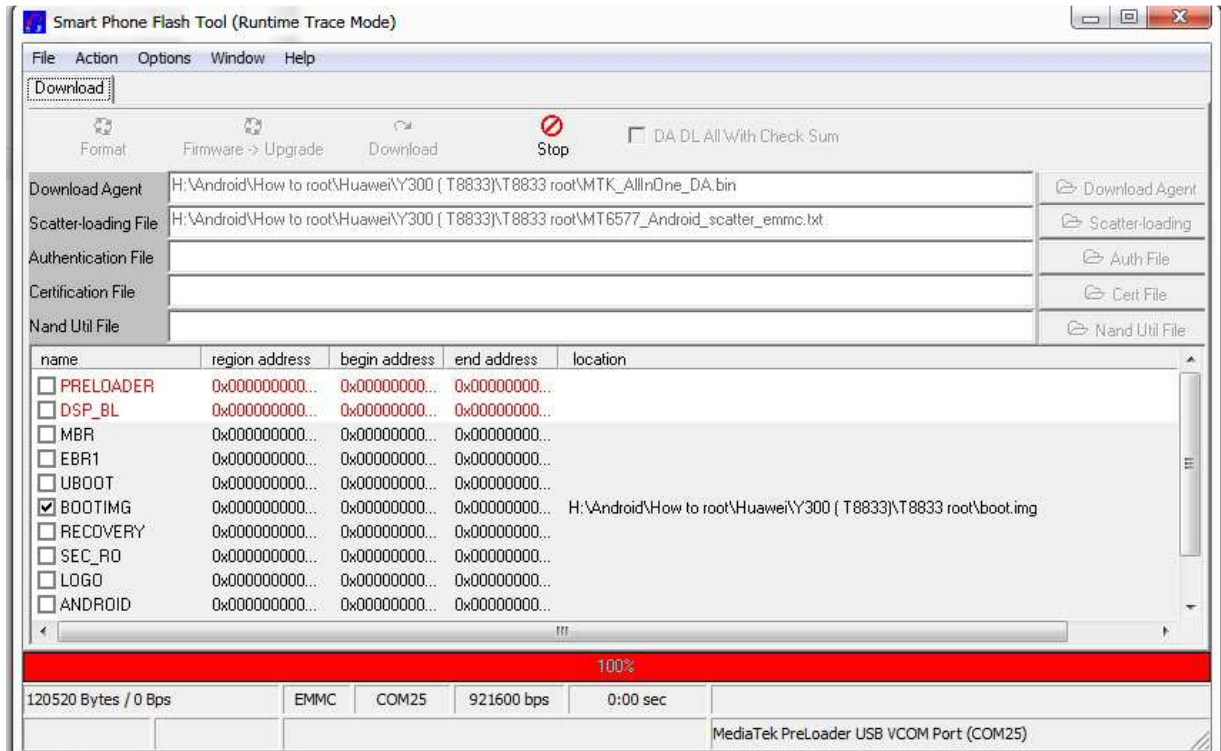

အဲဒီမှာ အနီ တကြောင်းပြေးမယ်. 5 စက္ကန့် လောက်ပဲကြာမှာနော်..ဒေါင်းလော့ဆွဲနေချိန်က
..ပြီးရင်အဲဒီအတိုင်းကြည့်နေလိုက်..ပြီးရင် အနီ နေရာမှာအဝါ ရောင်လေးထပ်ပြေးသွားမယ်

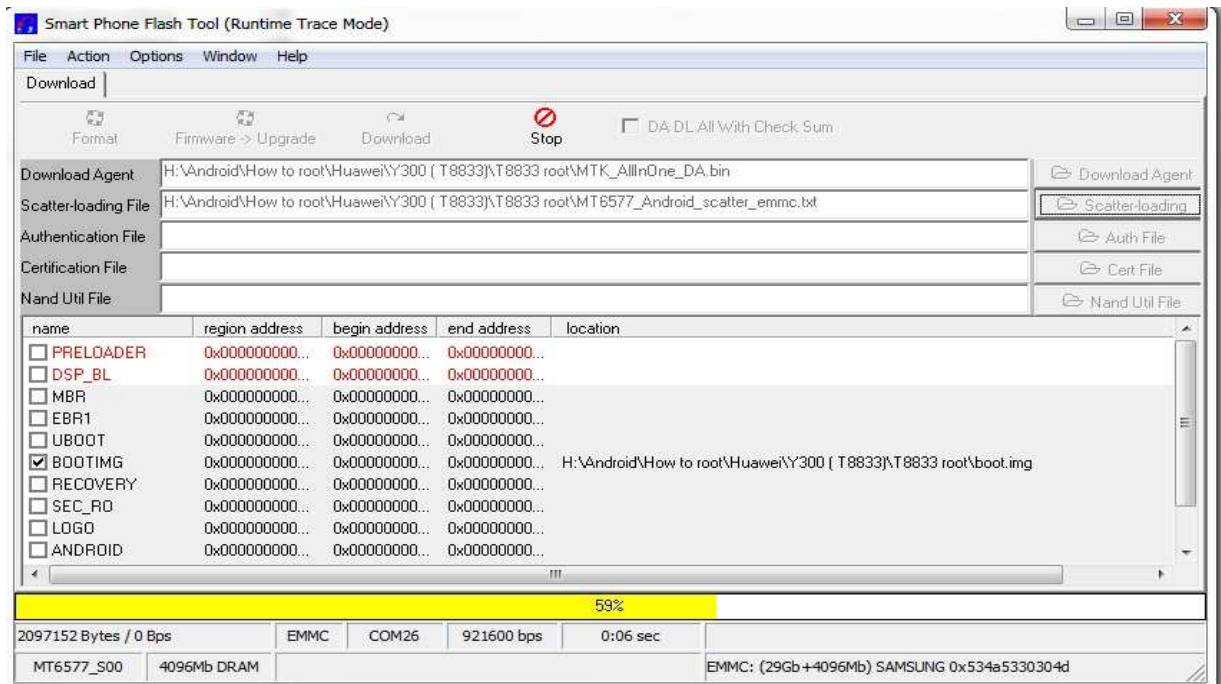

ကြည့်နေဦးဘာမှမလုပ်နဲ့ ဦး...အဲဒီအတိုင်းလွတ်ထားလိုက်. ပြီးရင်နောက်တခု

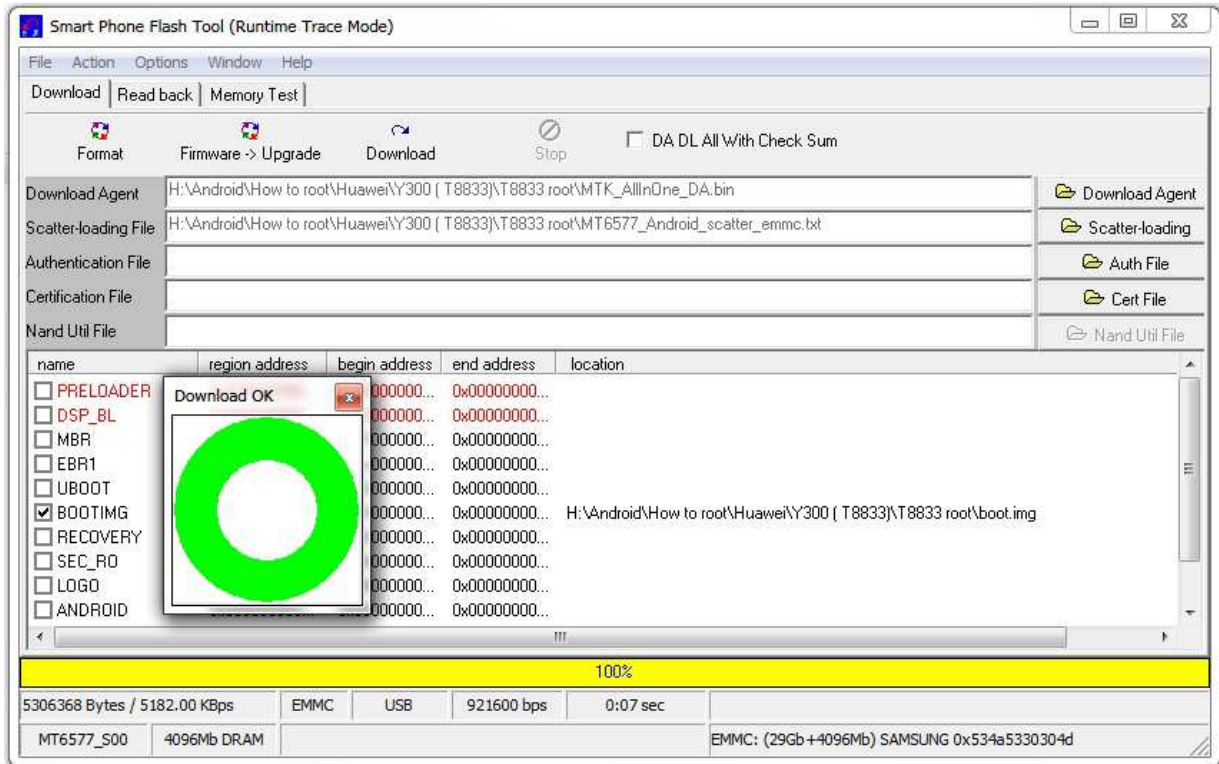

အဲဒီလိုပုံလေးပေါ်လာရင် ကျွန်တော်တို့ လုပ်ငန်းဆင်အောင်မြင်ပါပြီ..ဒါဆိုရင် ဖုန်းကို ကွန်ပျူတာ နဲ့ ချိတ်ထားရာကနေ ဖြုတ်လိုက်ပါ ပြီးရင် ဖုန်းမှာ Setting တွေ Language တွေချိန်ပါ..ပြီးရင် ဖုန်းရဲ့ Apps Menu List ထဲပြန်ကြည့်ပါ..Root ပါပေါက်ပီးသွားတွေ့ မှာပါ.(Remark : T8833 မှာ Firmware သေသွားတဲ့ဖုန်းကိုတောင် ဒီအတိုင်း Root ဖောက်သလို လုပ်သွားပါ Firmware ပြန်တင်စရာမလိုပါ..Root လည်းပေါက်သွားမှာပါ ဖြစ်ပါတယ်.ကျွန်တော်အလုံးပေါင်းများစွာကို စမ်းသပ်ခဲ့ပါသည်..အခုလိုကျွန်တော်တို့ အဆင်ပြေပြေ အသုံးပြုနိုင်အောင်..စေတနာအရင်းခံ၍ တီထွင်ဖန်တီးပေးပါသော ဦးဖြိုးညီညီ

(Collection Of Android ၏ Admin) အားအထူးကျေးဇူးတင်ရှိပါသည်..

Credit To : U Phoy Nyi Nyi (MMUC & COA)

(U8812D , T8951 တွေလည်းအဲဒီအတိုင်းပဲလုပ်သွားရမှာပါ..ဖိုင်ပဲကွဲသွားမှာပါ..အဆင်ပြေပါတယ်ခင်ဗျ.)

How To Root Huawei C8650 & C8800

Huawei C8650 နှင့် Huawei C8800 ကို Root ဖို့ အတွက် နည်းလမ်းက အတူတူပါပဲ။ပြီးတော့ Root လုပ်မယ့်ဖိုင်ကတော့မတူဘူနော်....လိုအပ်တာက

CWM Recovery နဲ့ Root .zip ပါ.လိုအပ်တာလေးတွေကိုအရင်ဒေါင်းလော့ယူပါ

C8650 (<http://bit.ly/YnbFqh>)

C8800 (<http://bit.ly/YnbECw>)

မိမိ ရဲ့ဖုန်းမော်ဒယ်အလိုက် ရွေးပြီးတော့ ဒေါင်းလော့ယူပါ ..ရလာတဲ့ ဖြစ်ကြည်လိုက်ရင် ဖိုင်နှစ်ခုထွက်လာမှာပါ

ပထမ တခုက recovery သွင်းဖို့ ပါ ဒုတိယတခုက update.zip ပါ..ဆိုလိုတာက recovery.bat ဖိုင်ကို Run

ပြီးတော့ ဖုန်းကို CWM Recovery အရင်သွင်းပါ . ဖုန်းမှာ CWM Recovery သွင်းပြီးသွားပြီဆိုရင် update.zip

ကိုဖုန်းရဲ့ SD ကဒ်ထဲထည့်ပြီးတော့ recovery ထဲကနေ install ယူလိုက်ပါ ..ဒါဆိုရင်ဖုန်းက Root ပေါက်သွားပါ

ပြီ ။ လုပ်ပုံလုပ်နည်းက ..အရင်ဆုံးဖုန်းကို Fastboot ဝင်ပေးပါ . (Volume Down & Power) ကိုဖိပေးထားပါ

ဖုန်းက လိုဂိုမှာတင်ရပ်နေရင် Fastboot ဝင်ပါပြီ.အဲဒီအခါအပေါ်မှာပေးထားတဲ့ recovery.bat ကို Run ပေးပါ

ပြီးရင် Enter နှစ်ချက်ခေါက်ပေးပါ ။ အဲဒီအခါ ဖုန်းက Reboot ကျသွားမယ် ။ ဖုန်း ပါဝါပြန်တက်လာရင်

CWM Recovery သွင်းပီးဖြစ်နေပါလိမ့်မည်..ထိုအခါ update.zip ကိုဖုန်းရဲ့ SD ကဒ်ထဲထည့်ပေးထားပါ

ထို့ နောက်ဖုန်းကို Volume Up & Power ခလုတ်နှစ်ခုကိုစုံဖိထား၍ Recovery ထဲသို့ ဝင်ပေးပါ

Recovery ထဲသို့ ရောက်လျှင်

install zip from sdcard>choose zip from sdcard>update.zip ကိုရွေးပေးပါပြီးရင်အပြင်ပြန်ထွက်၍

Rebot system now ကိုရွေးပေးပါ..ဖုန်းပါဝါပြန်တက်လာရင် Root ပေါက်ပြီးဖြစ်နေပါလိမ့်မည်.။

(recovery ထဲတွင်တရုတ်စာတွေပဲဖြစ်နေပါလိမ့်မည်..အပေါ်ထိပ်စာမျက်နှာတွင် အင်္ဂလိပ်

သို့ ဘာသာပြန်ပေးထားတာရှိပါတယ်..ပုံလေးတွေနဲ့ လေ.)

အခုဆိုရင် ကျွန်တော် Huawei တွေကို CWM Recovery လုပ်တဲ့ .bat ဖိုင်တွေကို ပုံမှန်အတိုင်းပဲကျွန်တော်လုပ်ထားတာပါ..သူ့ ရဲ့ မှုရင်းဖိုင်က Huawei C8650 ကို ကျွန်တော်

Notepad++++ နဲ့ ပြန်ပြင်ထားပါတယ်.စာဖက်သူများလည်းပြန်ပြင်လိုရအောင်ကျွန်တော် .bat ဖိုင်နဲ့ ပဲ

ပြန်တင်ပေးထားပါတယ်.အဓိက လိုအပ်တာက cwmrecvoery.img ဖိုင်ပါ..မှုရင်း bat ဖိုင်က ဒီမှာပါ..

အသုံးတည့်သလိုပြန်ပြင်လို ရမှာပါ..(<http://bit.ly/Wj6fec>) ပြင်ဖို့ ဆိုရင်အဓိက က adb command သုံးလေးကြောင်းလောက် သိရင်ရပီထင်တယ်..(ကျွန်တော်ကတော့ သုံးကြောင်းတည်းနဲ့ပြင်သွားတာပါ..)

ဒါကသူ့ ရဲ့မှုရင်း .bat ကို Notepad++ နဲ့ ထုတ်ထားတာပါ

```

1 title ShunYea > *í=C8650Èc»ú²³¼½ www.ezapk.com
2 @ECHO off
3 color 0A
4 echo
5 echo $ ShunYea > *í=C8650Èc»ú²³¼½ $
6 echo $ »¶Ó-·ÃÍÈEZAPKÈ°www.ezapk.com $
7 echo
8 echo $ 1;¢¼,æf°Èc»úÇ°Çe±,·ÝÈÖ»úÈÿ%Ý $
9 echo $ 2;¢È×IÈÇe°Ø±ÖÈÖ»ú $
10 echo $ 3;¢°×;ÓóÁ¿¼ö¼ü+¿²»ú¼ü²»·ÃÈ-±f°Ö10ÃeÖÖÖÈÍ $
11 echo $ 4;¢°öIÖ»í°LogouÃÈÃÃ»ÃÇÃi°»¶´¼°»æÈeÈc»úÃÈÈ° $
12 echo $ 5;¢¼»ÈÖ»ú°ÍuÇÃÖÖÃÈÿ%ÝIÃÁ-¼Ó $
13 echo $ 6;¢Èc»ú²¼°IÖÑI¼»ú°ÍuöÈÿ%ÝIÃ,·ÑÖò°ó²¼×Ö,° $
14 echo
15
16 pause
17
18 echo Èc»ú²³¼½ÖÿÖÛ,ÑÈ²» Recovery·ÖÇø,ÇeÈÖ°ò...
19 fastboot erase recovery
20
21 echo Èc»ú²³¼½ÖÿÖÛ uÑÃRecovery·ÖÇø,ÇeÈÖ°ò...
22 fastboot flash recovery recovery.img
23 echo Recovery·ÖÇø,uÑÃÈ±I
24
25 echo ÈcÑÃIè²È,ÖØÈöÈÖ»ú,ÇeÈÖ°ò...
26 fastboot reboot
27 echo ÈcÑÃIè È, ÈIÖ¼üIÈ°ò...
28 pause
29

```

1. ကထိပ်စီးခေါင်းစဉ်ပါ(အပေါ်ဆုံးလေးထောင့်ကွတ်နော်.ဟီးနံပါတ်1 က ဟိုဘက်ရောက်နေလို့)
2. ကမိမိ ထည့်ချင်တာစာထည့်ပါ..ပြီးတော့မိမိဟာပြန်နာနိုင်ငံက developer တွေရေးထားတာကိုပြန်ပြင်မယ်ဆိုရင်တော့ Credit To ခံပေးသင့်ပါတယ်.ဒီဟာကတော့ နိုင်ငံခြားကဆိုတော့..ကျွန်တော်က လေးစားမှုနဲ့ Credit To all of android developer လို့ ခံထားတယ်
3. ကတော့ အရောင်ပါ.မိမိရဲ့ .bat လေးကဘယ်လိုအရောင်နဲ့ ထွက်လာမှာလဲ ဆိုတာပေါ့..
4. ကတော့ကျွန်တော် အဲဒီအတိုင်းပဲထားလိုက်တယ်..

5. ကတော့ အဓိက ဖုန်းကိုခိုင်းတာကအဲဒီကနေစတာပါ..ဖုန်းက Fastboot ဝင်ထားတယ်ဆိုရင် ကွန်းမန်မှာ fastboot နဲ့ စပါတယ်..ပြီးတော့ကျွန်တော်တို့ က recovery ထည့်မှာဖြစ်တဲ့အတွက် flash recovery လို့ ရေးပါတယ်..ပြီးတော့ ကျွန်တော်တို့ အဲဒီဖိုင်ထဲမှာ recovery.img ကိုဘယ်လိုထည့်ထားလဲဆိုတာသိဖို့အရေးကြီးပါတယ်..အဲဒီအမည် အတိုင်း ပေးရမှာပါ .ဥပမာ recovery.img ဆိုရင် recovery.img လို့ ပေးပါ ..ဥပမာ cwmrecovery.img ဆိုရင်လည်း cwmrecovery.img လို့ ပေးလိုက်ပါ..အဲဒီတော့ပြန်ပေါင်းမယ်နော်..ဖုန်းက fastboot ဝင်ထားတဲ့အတွက် fastboot flash recovery recovery.img လို့ ရိုက်ရတာပါ...
6. ကတော့ Fastboot ဝင်နေတဲ့ဖုန်းကို reboot ချတာပါ..အဲဒီတော့ fastboot reboot ဆိုပြီးရေးရတာပါ

ဒါကကျွန်တော်ပြန်ပြင်ထားတာပါ

```

1 @title Collection Of Android
2 @ECHO off
3 color 0d
4 echo      xxxxxxxxxxxxxxxxxxxxxxxx-----Chateau Man-----xxxxxxxxxxxxxxxxxxxxxxxxxxxxxxxxxxxx
5 echo      xxxx                      Collection Of Android                      xxxx
6 echo      xxxx                      Credit To All of android developer          xxxx
7 echo      Collection ----- Of ----- Android
8 echo      xxxx                      Please Turn On Unknow Suorces          xxxx
9 echo      xxxx                      Turn On USB Debugging                    xxxx
10 echo      xxxx
11 echo      xxxx                      CWM Recover For Huawei C8650          xxxx
12 echo      xxxx                      xxxx
13 echo      xxxx                      xxxx
14 echo      xxxxxxxxxxxxxxxx-----x Collection Of Android x-----xxxxxxxxxxxxxxxxxxxxxxxxxxxx
15 echo.
16 pause
17
18 echo Just moment, i will take the Recovery.
19 fastboot erase recovery
20
21 echo Install the CWM Recvoery
22 fastboot flash recovery recovery.img
23 echo Recovery.CWM Recovery is Okay
24
25 echo Enjoy , Thank you for useing
26 fastboot reboot
27 echo Collection Of Android
28 pause
29

```

ကြည့်လိုက်ပါ.အပေါ်ပုံနဲ့ အောက်ပုံနဲ့ ...တိုက်ကြည့်ပါ..မပြောင်းတာ ဘယ်နှကြောင်းရှိလဲလို့...အိုကေနော်..

အဲလောက်ဆိုနားလည်မယ်ထင်ပါတယ်... အဲဒီ ကွန်းမန် တွေအတိုင်း cmd ဘောက်မှလည်းသုံးလိုရပါတယ်..

ဒါကသူ့ရဲ့ မှုရင်း .bat ဖိုင်ပါ

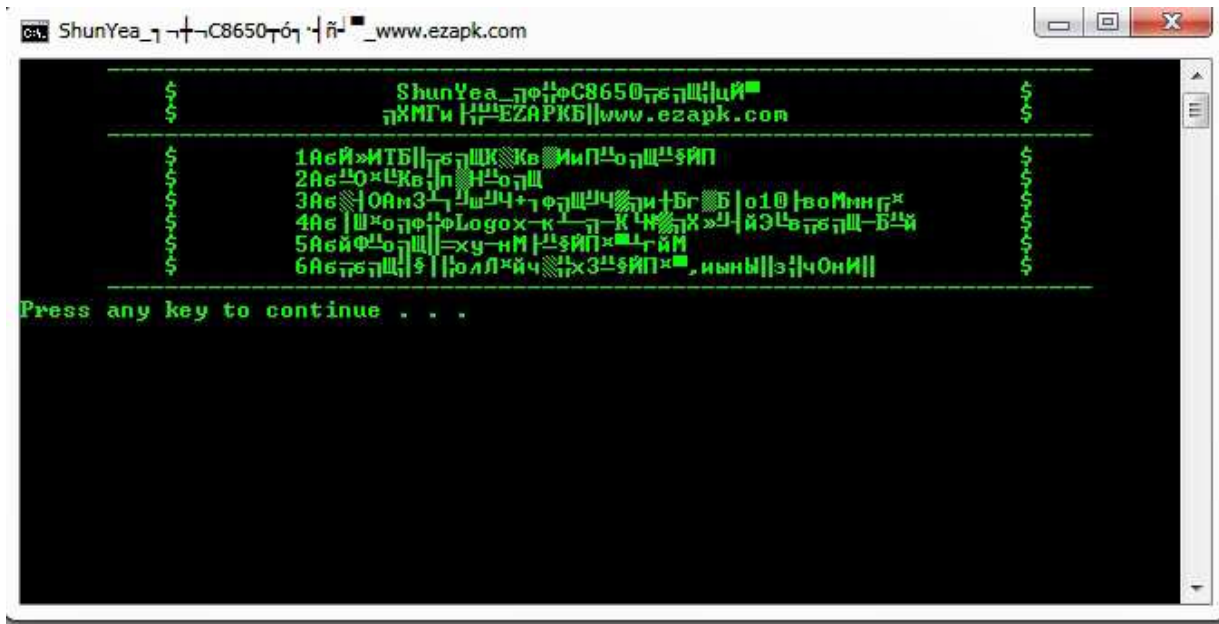

အောက်ကပုံကကျွန်တော့်ရဲ့ပုံပါ

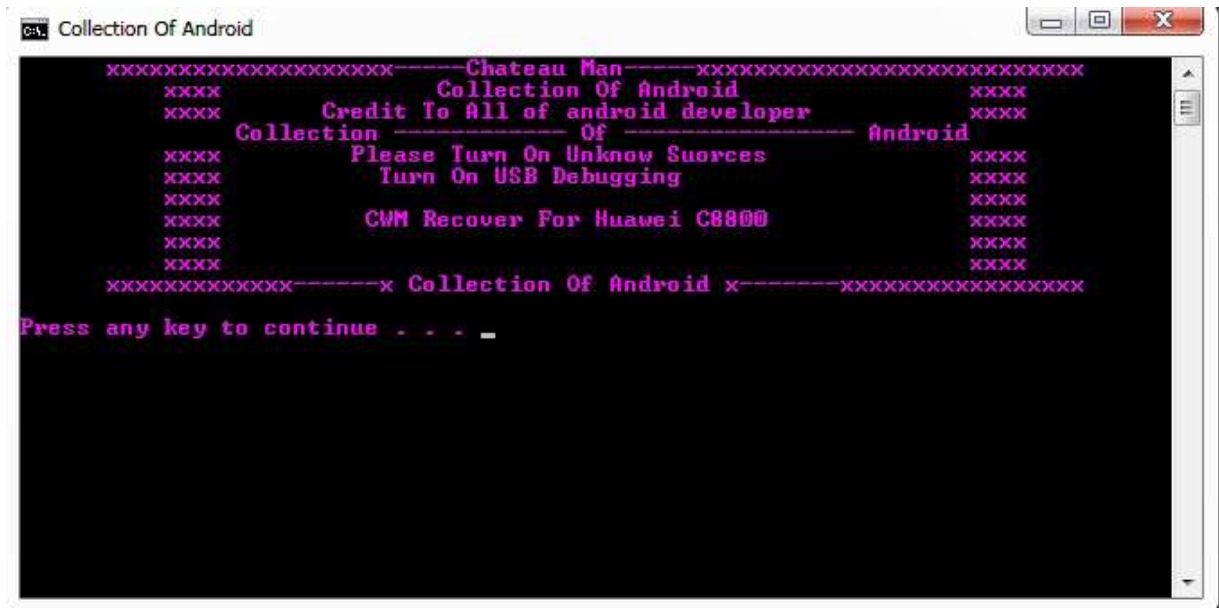

ဒါဒီမှာအရောင်လေးတွေ ပြန်ရိုင်းထားတယ်...

ဒါက အရောင်တွေ အတွက်ပါ..အရှေ့က ဂဏန်းက နောက်ခံအရောင်..ပါ..

အနောက်က ဂဏန်းက စာသားတွေရဲ့အရောင်ပါ..

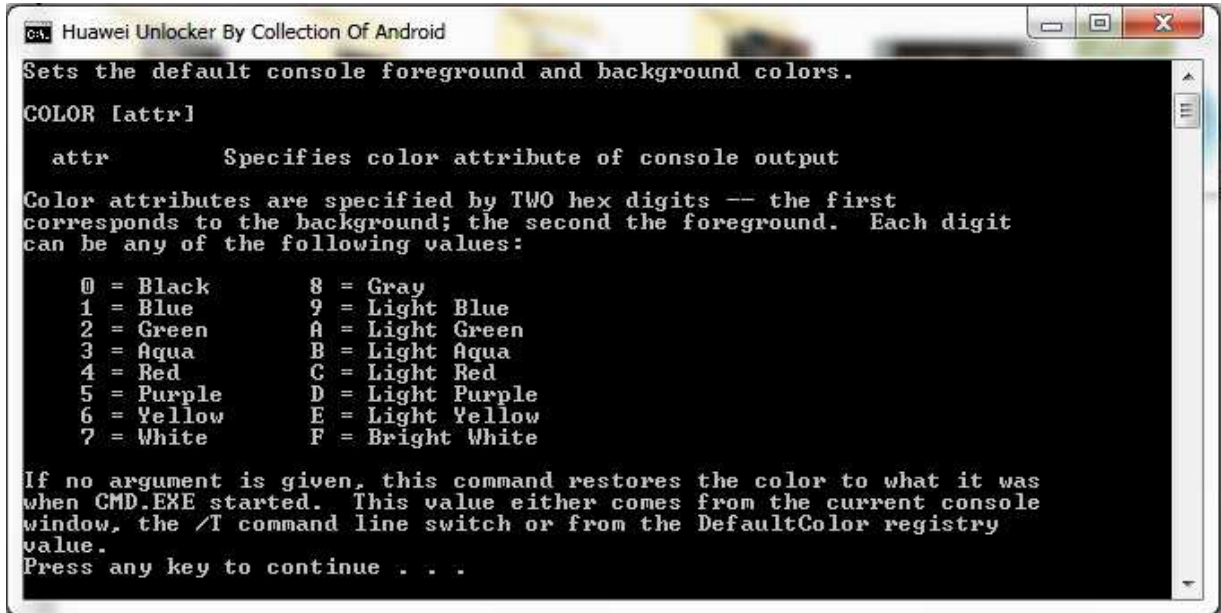

Recovery.img ဖိုင်လေးရှိရင် ရပါပီ...အကယ်၍ ပြန်ပြင်ချင်လို့ရှိရင် ပြင်ရအောင်လို့ မူရင်း .bat ဖိုင်ရော

ကျွန်တော့်ရဲ့ .bat ဖိုင်ရော ထည့်ပေးထားတာပါ...ကျွန်တော်ကတော့ ပြန်ပြင်စေချင်ပါတယ်..အဲဒါမှ

ADB Command တွေကိုကျွမ်းကျင်လာမှာလေ..နောက်ထွက်မယ့်စာအုပ်တွေမှာလည်း ADB Command ကို အဓိက ဦးစားပေးပြီးတော့ ကျွန်တော်ထည့်ရေးပေးပါမယ်...

Sony Ericsson ဖုန်းများအား Root လုပ်ခြင်း

X10 , X10mini , X8 , Xperia Ray , Live Walkman , Neo , Neo V တွေမှာ Version ပေါ်မူတည်ပြီး Superone Click ကိုသုံးရမယ်

ဥပမာ Versions က 2.1 update 1 , 2.2 , 2.2.1 ဆိုရင်တော့ Superone Click 2.1 ကိုသုံးရမယ်

Versions က 2.3 ဆိုရင်တော့ Superone Click 2.3.3 ကိုသုံးရမယ် ။

Super One Click အသုံးပြုနည်း

Super One Click ကို ဒေါင်းလော့ဆွဲပါ ထို နောက် ရလာတဲ့ ဖိုင်ကိုဖော်ပြလိုက်ပါ..ဖော်ပြလိုက်ရင် ထွက်လာတဲ့ဖိုင်လေးတွေထဲမှာ ဒီပုံလေးထဲက ဆော့ဝဲလ်ကို ကွန်ပျူတာမှာ Run ပေးပါ ။

ပြီးရင်ဖုန်းကို ပါဝါဖွင့်လျှက် နဲ့ ကွန်ပျူတာမှာချိတ်ပေးပါ ။

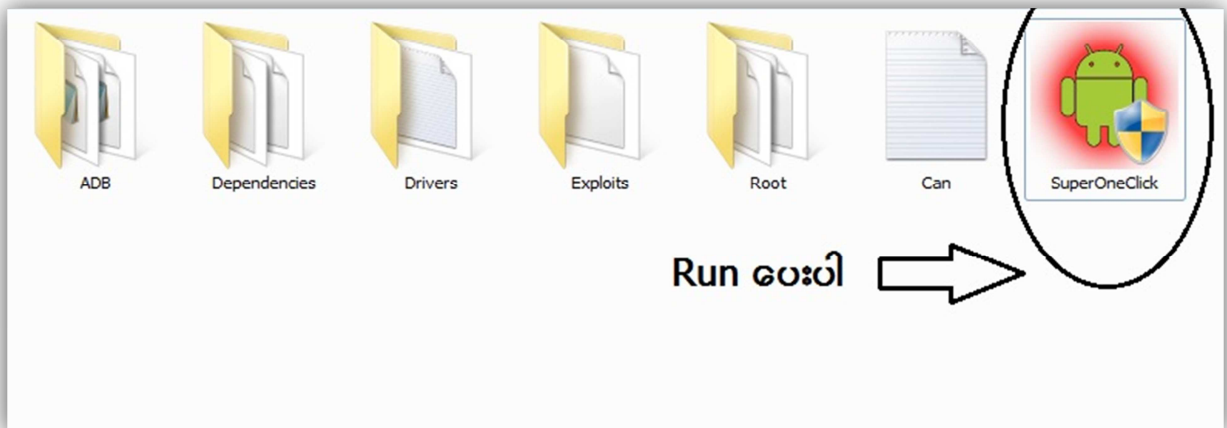

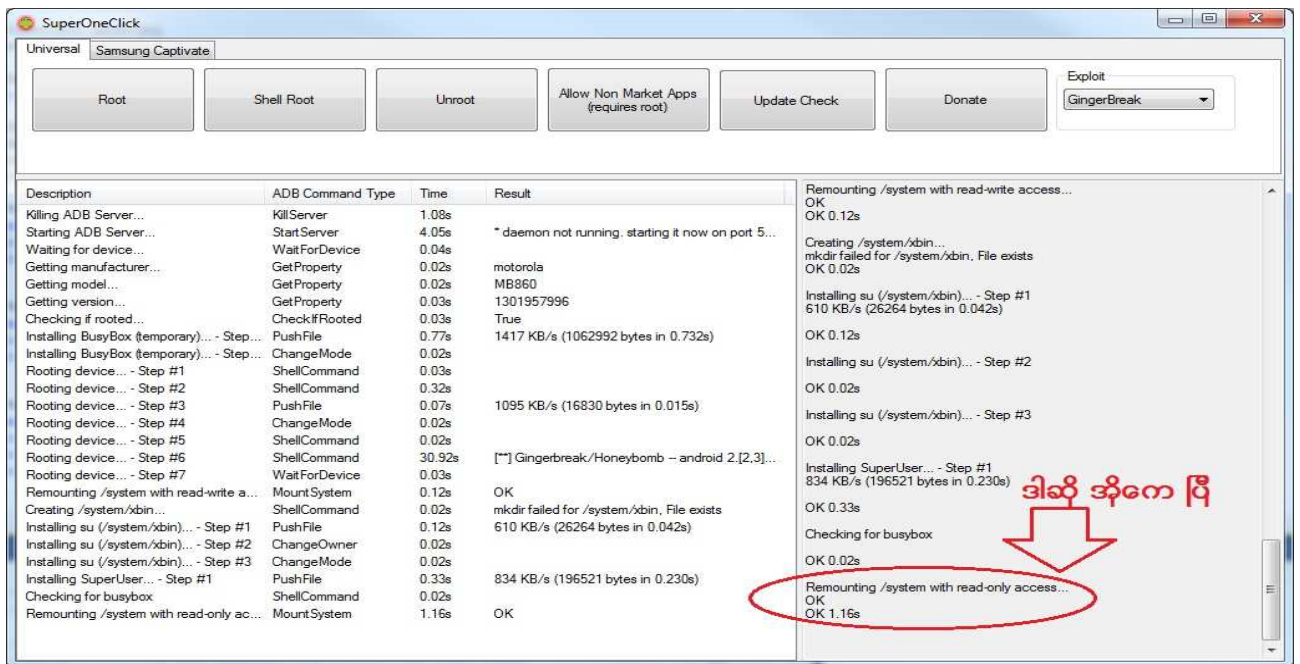

အဲဒါက Super One Click အသုံးပြုနည်းပါ။ Super One Click က Android 2.1 တော်တော်များများကို အသုံးပြုလို့ ရပါတယ်။ ကျွန်တော်ပြောချင်တာက ဖြတ်ထိုးဉာဏ်လေးသုံးဖို့ ပါပြီးတော့ကလိတက်ဖို့ ပါ။

How To Root Sony Ericsson , (1)

ဒါကတော့ sony ဖုန်းတွေ unlockcode တောင်းတဲ့နေရာလေးပါ

<http://unlockbootloader.sonymobile.com/unlock/step1>အခုစလိုက်ရအောင်နော်

အရင်ဆုံး အကိုဖုန်းကို unlock code တောင်းရပါမယ်

unlock code ကိုဘယ်လိုတောင်းရလဲဆိုတော့

ဖုန်းရဲ့ IMEI နံပါတ်က ၁၆ လုံးရှိပါတယ်

နောက်ဆုံးတစ်လုံးချန်ပြီးတော့ တောင်းရမှာပါ

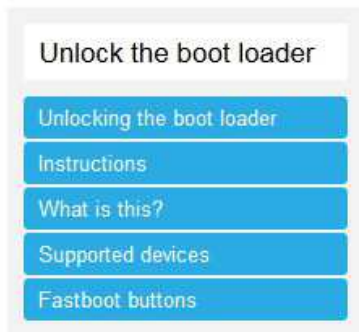

Are you really sure?

You will now start to unlock the boot loader of your phone. By doing this you may void the warranty of your phone. Sony can then no longer guarantee the full functionality of your phone, and will not be responsible any malfunctions in your phone, or material damages or personal injuries caused by your phone.

Are you sure you want to continue?

No

-Yes, I'm sure ကိုရွေးပါ

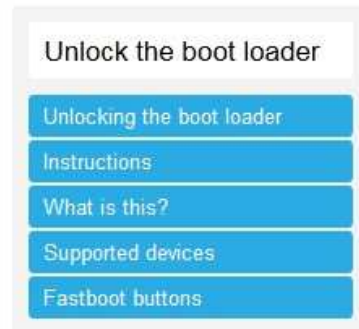

Legal terms

Please read though and accept the legal terms below before continuing. By accepting these terms, you also acknowledge that Sony is allowed to send information to you by email.

I acknowledge that use of the boot loader may void the phone's warranty.

I acknowledge that, if Sony does perform any warranty repairs, Sony may charge a service fee for additional costs associated with the modified software.

Cancel

-နှစ်ခုလုံးကို အမှန်ဖြစ်ပါ ပြီးရင်

-I accept

- Unlock the boot loader
- Unlocking the boot loader
- Instructions
- What is this?
- Supported devices
- Fastboot buttons

Create unlock boot loader key request

To create a request, enter your name, your IMEI (or MEID) number and a **valid email address**. You will then receive the unlock boot loader key by email. You can view the IMEI (or MEID) number by entering *#06# on your phone.

Name *

IMEI or MEID *

E-mail *

Submit

လိုအပ်သည်များကိုဖြည့်၍ လူကြီးမင်းတို့၏ Gmail တွင် unlock number ကို ယူလိုရပါပြီ

- SD card ထဲကို CWM-SuperSU-v0.93 ထည့်၍ ဖုန်းထဲသို့ထည့်ပါ
- လူကြီးမင်း၏ဖုန်းကို Power ပိတ်လိုက်ပါ
- ပြီးလျှင် back key ကိုနှိပ်၍ cable ထိုးပါ
- လူကြီးမင်းတို့ဖုန်းတွင်မီးပြာလေး လင်းလာရင်ရပါပြီ
- ပြီးလျှင် လူကြီးမင်း ကွန်ပူတာတွင် cmd ကို ဝင်ပေးပါ



နောက်ပြီးရင် ဒီစားလေးရိုက်ပြီး ဖုန်းကို Lock ဖြည့်မယ်နော် (fastboot -i 0x0fce oem unlock 0x.....)
 0x0 မှာက (o ကတော့ သုညဖြစ်ပါတယ် အို မဟုတ်ပါ) (x ကတော့ abcdရဲ့ x ဖြစ်ပါတယ်)
 (0x.....ကတော့ 0x ပြီးရင် လူကြီးမင်းတို့ရဲ့ Gmail ကရသော unlock number ကိုထည့်ရမှာပါ)



- unlock number ရိုက်ပြီး enter နှိပ်လိုက်ပါက လူကြီးမင်းတို့ဖုန်းမှာ Lock ပြတ်သွားပါပြီ
- နောက်တစ်ဆင့်ကတော့ img file ထည့်ရမှာပါ
- cmd box မှာ fastboot reboot boot **img file** ပြီးရင် enter နှိပ်ပါ (img file နေရာမှာ လူကြီးမင်းတို့ဆွဲထားသော img file ကို ထည့်ရမှာပါ)

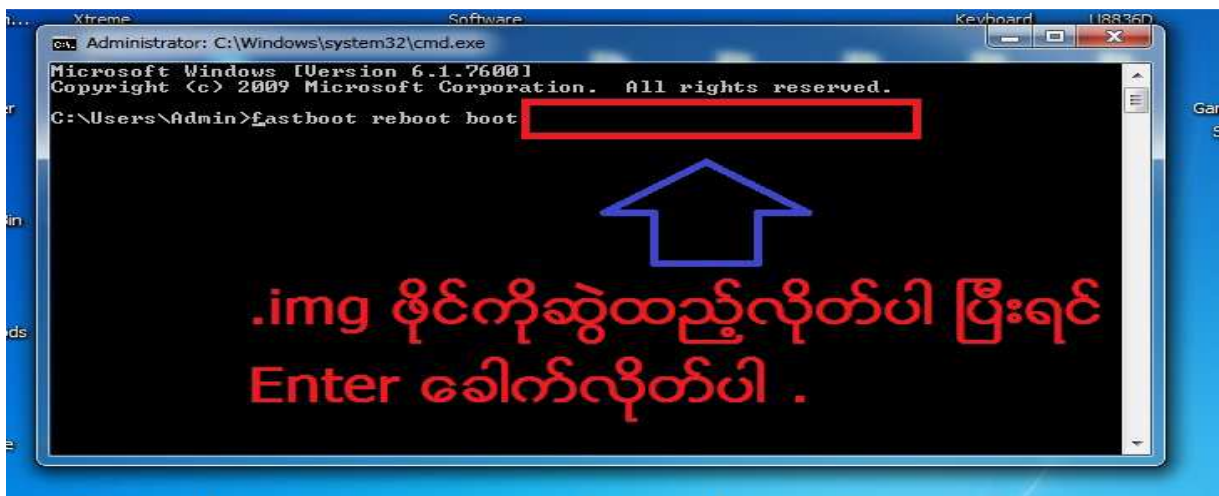

enter နှိပ်ပြီးပါက ဖုန်း၏ back key ကို ဆက်တိုက်နှိပ်ပါ ထိုအခါဖုန်းသည် Recovery Mode ထဲကို ဝင်သွားပါလိမ့်မည်

Recovery Mode ထဲသို့ရောက်ရှိပါက install zip form SD card ကို ဝင်ပါ

ပြီးလျှင် Choose zip from SD card ထဲ ကို ဝင် ပါ

အဲဒီထဲမှ စောစော က ထည့်ထားသော CWM-SuperSU-v0.93 ကို zip ဖြေလိုက်ပါ

ပြီးလျှင် phone ကို Reboot ချ လိုက် ပါ (Reboot system now)

Power ပြန်တက်လာသော အခါ လူကြီးမင်း၏ဖုန်းမှာ Root ပေါက်ပြီးဖြစ်နေပါမည် ။

ဖုန်းကို CWM Recovery ထည့်ပြီးသွားပြီဆိုရင် SD ကဒ်ထဲမှာထည့်ထားရမှာက CWM Super SU

လေးပဲဖြစ်ပါတယ် (<http://bit.ly/URnWoT>)

ဒီနည်းအတိုင်းတလွဲမသွေလုပ်ရမယ့် မော်ဒယ်တွေကတော့

အောက်မှာပါ...အားလုံးအတူတူပါပဲ..ဘယ်နေရာလေးကွဲသွားလဲဆိုတော့သူ နဲ့ ပါတ်သတ်တဲ့ img

ဇိုင်လေးဆဲထည့်ရတဲ့ နေရာမှာပဲကွဲသွားမှာပါ..

Xperia Acitve (<http://bit.ly/13C4coG>)

Xperia SK17i (Mini Pro) (<http://bit.ly/13C47RV>)

Xperia ST15i (Mini Only Version 4.0) (<http://bit.ly/13C41tj>)

XperiaLT18i (Arc s) (<http://bit.ly/Yp6tnD>)

Xperia Livewithwalkman (<http://bit.ly/Yp6loe>)

Xperia Neo (<http://bit.ly/Yp6sjt>)

Xperia Neo L (<http://bit.ly/Yp6mbz>)

Xperia Ray (<http://bit.ly/Yp6ibT>)

Xperia S (<http://bit.ly/Yp6gAU>)

How To Root Sony Ericsson , (2)

ဒါကတော့ sony ဖုန်းတွေ unlockcode တောင်းတဲ့နေရာလေးပါ

<http://unlockbootloader.sonymobile.com/unlock/step1>အခုစလိုက်ရအောင်နော်

အရင်ဆုံး အကိုဖုန်းကို unlock code တောင်းရပါမယ်

unlock code ကိုဘယ်လိုတောင်းရလဲဆိုတော့

ဖုန်းရဲ့ IMEI နံပါတ်က ၁၆ လုံးရှိပါတယ်

နောက်ဆုံးတစ်လုံးချန်ပြီးတော့ တောင်းရမှာပါ

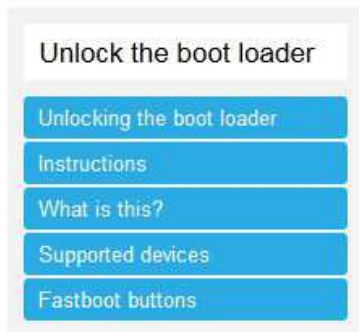

Are you really sure?

You will now start to unlock the boot loader of your phone. By doing this you may void the warranty of your phone. Sony can then no longer guarantee the full functionality of your phone, and will not be responsible any malfunctions in your phone, or material damages or personal injuries caused by your phone.

Are you sure you want to continue?

No

-Yes, I'm sure ကိုရွေးပါ

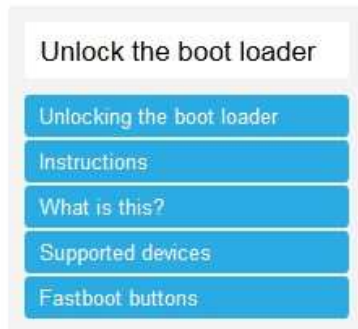

Legal terms

Please read though and accept the legal terms below before continuing. By accepting these terms, you also acknowledge that Sony is allowed to send information to you by email.

I acknowledge that use of the boot loader may void the phone's warranty.

I acknowledge that, if Sony does perform any warranty repairs, Sony may charge a service fee for additional costs associated with the modified software.

Cancel

-နှစ်ခုလုံးကို အမှန်ဖြစ်ပါ ပြီးရင်

-I accept

- Unlock the boot loader
- Unlocking the boot loader
- Instructions
- What is this?
- Supported devices
- Fastboot buttons

Create unlock boot loader key request

To create a request, enter your name, your IMEI (or MEID) number and a **valid email address**. You will then receive the unlock boot loader key by email. You can view the IMEI (or MEID) number by entering *#06# on your phone.

Name *

IMEI or MEID *

E-mail *

Submit

လိုအပ်သည်များကိုဖြည့်၍ လူကြီးမင်းတို့၏ Gmail တွင် unlock number ကို ယူလိုရပါပြီ

- SD card ထဲကို CWM-SuperSU-v0.93 ထည့်၍ ဖုန်းထဲသို့ထည့်ပါ
- လူကြီးမင်း၏ဖုန်းကို Power ပိတ်လိုက်ပါ
- ပြီးလျှင် back key ကိုနှိပ်၍ cable ထိုးပါ
- လူကြီးမင်းတို့ဖုန်းတွင်မီးပြာလေး လင်းလာရင်ရပါပြီ
- ပြီးလျှင် လူကြီးမင်း ကွန်ပူတာတွင် cmd ကို ဝင်ပေးပါ



နောက်ပြီးရင် ဒီစားလေးရိုက်ပြီး ဖုန်းကို Lock ဖြည့်မယ်နော် (fastboot -i 0x0fce oem unlock 0x.....)
 0x0 မှာက (o ကတော့ သုညဖြစ်ပါတယ် အို မဟုတ်ပါ) (x ကတော့ abcdရဲ့ x ဖြစ်ပါတယ်)
 (0x.....ကတော့ 0x ပြီးရင် လူကြီးမင်းတို့ရဲ့ Gmail ကရသော unlock number ကိုထည့်ရမှာပါ)



- unlock number ရိုက်ပြီး enter နှိပ်လိုက်ပါက လူကြီးမင်းတို့ဖုန်းမှာ Lock ပြတ်သွားပါပြီ
- နောက်တစ်ဆင့်ကတော့ img file ထည့်ရမှာပါ
- cmd box မှာ fastboot flash boot elf ပြီးရင် enter နှိပ်ပါ (img file နေရာမှာ လူကြီးမင်းတို့ဆွဲထားသော elf ကို ထည့်ရမှာပါ)

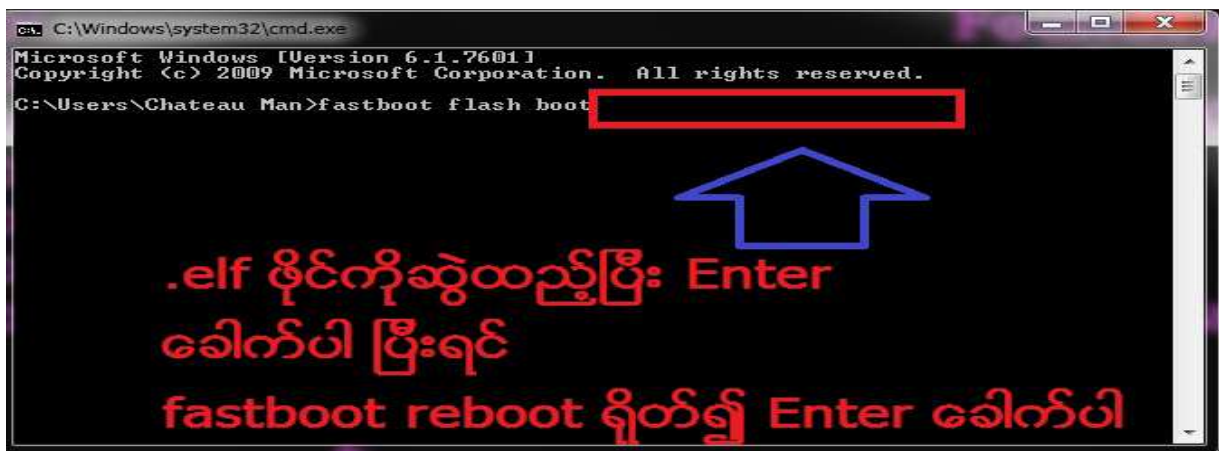

enter နှိပ်ပြီးပါက ဖုန်း၏ Volume Down ကို ဆက်တိုက်နှိပ်ပါ ထိုအခါဖုန်းသည် Recovery Mode ထဲကို ဝင်သွားပါလိမ့်မည်

Recovery Mode ထဲသို့ရောက်ရှိပါက install zip form SD card ကို ဝင်ပါ

ပြီးလျှင် Choose zip from SD card ထဲ ကို ဝင် ပါ

အဲဒီထဲမှ စောစော က ထည့်ထားသော CWM-SuperSU-v0.93 ကို zip ဖြေလိုက်ပါ

ပြီးလျှင် phone ကို Reboot ချ လိုက် ပါ (Reboot system now)

Power ပြန်တက်လာသော အခါ လူကြီးမင်း၏ဖုန်းမှာ Root ပေါက်ပြီးဖြစ်နေပါမည် ။

ဖုန်းကို CWM Recovery ထည့်ပြီးသွားပြီဆိုရင် SD ကဒ်ထဲမှာထည့်ထားရမှာက CWM Super SU

လေးပဲဖြစ်ပါတယ် (<http://bit.ly/URnWoT>)

ဒီနည်းအတိုင်းတလွဲမသွေလုပ်ရမယ့် မော်ဒယ်တွေကတော့

အောက်မှာပါ...အားလုံးအတူတူပါပဲ..ဘယ်နေရာလေးကွဲသွားလဲဆိုတော့သူ နဲ့ ပါတ်သတ်တဲ့ img ဖိုင်လေးဆဲထည့်ရတဲ့ နေရာမှာပဲကွဲသွားမှာပါ..

Xperia sola (<http://bit.ly/13C4ThC>)

Xperia U (<http://bit.ly/13C5Mqy>)

Xperi P (<http://bit.ly/13C4Y57>)

How To Root LG,

How to Root LG Optimus L9, LG Lucid 4G

လိုအပ်တာလေးတွေ ဒေါင်းလော့ယူပါ (<http://bit.ly/XU6kVn> Root File)

LG Driver (<http://www.mediafire.com/?8xb50uktar8096i>)

ပြီးရင်လာလာတာကို ဖော်ပြလိုက်ပါ။ အဲဒါမှာ RumMe.bat ဖိုင်လေးတခုပါ ပါတယ်..အရင်ဆုံးဖုန်းကို USB Debugging တွေ On ထားပေးပါ .ထို့ နောက်ဖုန်းကို ပါဝါပွင့်လျက်နဲ့ ကွန်ပျူတာ

တွင်ကြီးဖြင့်ထိုးလိုက်ပါ။ ထို့ နောက် အပေါ်က Root File ထဲက RunMe.bat ဖိုင်ကိုဖွင့်ပြီးတော့ 1 ကိုရိုတ်

ပါပြီးရင် Enter ခေါက်ပါ .

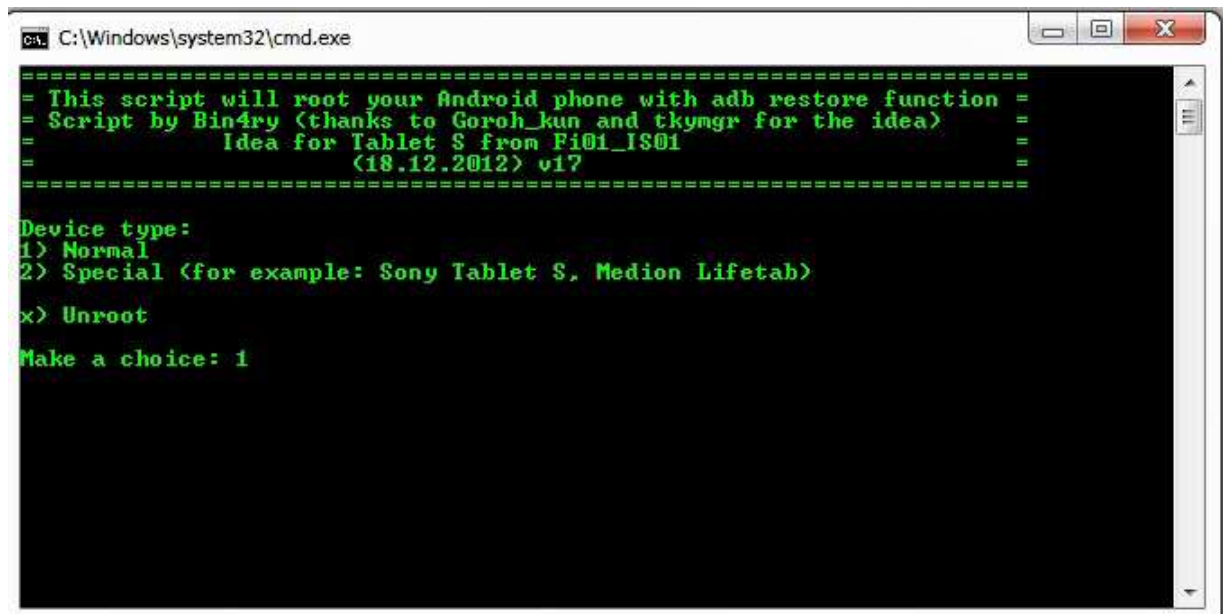

ထို့ နောက်မိမိဖုန်းကို ပြန်ကြည့်ပါ။အဲဒါမှာ do not restore နှင့် restore my data ဆိုတာလေးပေါ်လာရင် Restore my data ကိုရွေးပေးပါ..10 စက္ကန့် အတွင်းဖုန်းက reboot ကျသွားမှာပါ ပါဝါပြန်တက်လာရင် တော့ ဖုန်းက Root ပေါက်ပြီးဖြစ်နေပါလိမ့်မည်..။

How To Root LG Optimus L7

LG Optimus L7 ကို Root ဖို့ အတွက်လိုအပ်တာလေးတွေ ခေါင်းပေးပါ

LG Driver (<http://www.mediafire.com/?8xb50uktar8096i>)

Root Tool (<http://bit.ly/XUquhS>)

Root Tool ကို ခေါင်းလော့ဆွဲ၍ ဖော်ပြလိုက်ပါ။ ထို့နောက်ဖုန်းကို ပါဝါဖွင့်လျက်နဲ့ ပဲ ကွန်ပျူတာတွင် ချိတ်လိုက်ပါ။ ထို့နောက် Root Tool ဖိုင်ထဲမှာ rooting.bat အမည်ပါတာလေးကို Run ပေးပါ..ဖုန်းက သူ့အလိုလို Restart ကျသွားပါမယ်..ပါဝါပြန်တက်လာရင် Root ပေါက်သွားပါပြီခင်ဗျ..

How To Root LG-E612, LG-E610, P8800

LG-E612 ကို Root ဖို့ အတွက် ကွန်ပျူတာမှာ LG Driver ထည့်ပေးထားပါ .

LG Driver (<http://www.mediafire.com/?8xb50uktar8096i>)

Root File (<http://bit.ly/13GHk7A>)

ဖုန်းမှာ USB Debugging တွေ On ထားပါ..ပြီးရင်ဖုန်းကိုပါဝါဖွင့်လျက်နဲ့ ကွန်ပျူတာတွင် တက်လိုက်ပါ ထို့နောက် ကွန်ပျူတာ ၏ My Computer တွင် LG-E612 ဆိုပြီးပေါ်လာမှာပါ..အဲဒီ အထဲကိုသွားပါ ပြီးရင်

Internal Storage ထဲတွင် Root File ကို ဖော်ပြ၍ ထွက်လာသော IS11LG_SystemBackupTest.signed.apk လေးကို ထည့်ပေးပါ..(SD ကဒ်ထဲထည့်လို့မရဘူးနော်)

ပြီးရင်ကွန်ပျူတာနဲ့ချိတ်ထားရာကနေပြန်ဖြတ်ပါ . ဖုန်းရဲ့ File Manager ကိုသွားပါ..အဲဒီမှာ ဆော့က ထည့်ထားတဲ့ IS11LG_SystemBackupTest.signed.apk ဒီဆော့ဝဲလ်လေးကို install ယူပါ ..ပြီးရင် Done မလုပ်ပါနဲ့. Open တန်းလုပ်လိုက်ပါ..ထိုနောက် .အဲဒီဆော့ဝဲလ်လေးရဲ့အလည်တည့်တည့်မှာ Hello World

ဆိုတဲ့စာတန်းလေးပေါ်နေရင်..ဖုန်းရဲ့ပါဝါခလုတ်ကို ဖိပါ.ထို နောက် Restart ကိုနှိပ်၍ ဖုန်းကို Restart ချလိုက်ပါ

(ထို ထည့်ထားသော ဆော့ဝဲလ်အားဝင်ထားလျက်နဲ့ပဲ ပါဝါခလုတ်ကိုဖိနော်.. အပြင်ကို မထွက်နဲ့ ..)

ပြီးရင်ဖုန်းက Restart ကျပြီးလာ ပြီးပြန်တက်လာရင် Root File ကိုဒေါင်းလော့ဆွဲပြီးတော့ဖော်ပြည်လိုက်ရင်

root.bat ဆိုတဲ့ bat ဖိုင်လေးတခုပါ မှာပါ..အဲဒါကို ဖုန်းကိုပါဝါဖွင့်လျက်နဲ့ ပဲ ကွန်ပျူတာမှာချိတ်ပါ ။ ပြီးရင်

ဖုန်းမှာ Charge only ကိုရွေးပေးပါ.ပြီးရင် ကွန်ပျူတာပေါ် ဆော့က root.bat လေးကို Run

ပေးပါ..ဘာမှမလုပ်နဲ့ နော်..သူ့ ဘာသူ လုပ်သွားလိမ့်မယ်.ခဏနေရင် reboot ကျသွားမယ်..ဖုန်းပါဝါပြန်တက်

ရင် Root ဖောက်ပါပြီ ။ အားလုံးအဆင်ပြေမှာပါ..ကျွန်တော်လက်ရှိလုပ်နေတာလေးတွေပါ

How to Root LG Optimus VU P895, LG P895, P690

LG Optimus VU P895 ကို Root ဖို့ အတွက် က Super One Click 2.3 နဲ့ ဖောက်လို့ ရပါတယ်..

ကျွန်တော်တို့ အဲဒါနဲ့ ပဲ ဖောက်ပါတယ်..။(Root ကိုနော်..)

Root ဖောက်နည်းတွေက အပေါ်မှာ ပါပြီးသားတွေဖြစ်နေလို့..ကျွန်တော်ထပ်မရှင်းပြတော့ဘူးနော်.

How to Root LG Optimus L3 E400

လိုအပ်တဲ့ ဒေါင်းလော့ဖိုင်လေးကိုဒေါင်းပါ။

Root File (<http://bit.ly/13HHdsk>)

ဒေါင်းလို့ ရတာကို ကွန်ပျူတာပေါ်မှာဖော်ပြပါ ဖုန်းကိုပါဝါဖွင့်လိုက်ပါ . ပြီးရင် ကွန်ပျူတာမှာချိတ်ပါ ။

ပြီးရင်ဒေါင်းလော့ယူထားတဲ့ Root File ကိုဖော်ပြလိုက်ရင် အထဲမှာ Root.bat ဖိုင်တခုပါ ပါတယ်.အဲ

ဒီ Bat ဖိုင်ကို Run ပေးလိုက်ပါ..ပြီးရင် ဖုန်းမှာပြန်ကြည့်လိုက်ပါ.ဖုန်းက 10 စက္ကန့် အတွင်းဖုန်းက Reboot

ကျသွားမှာပါ..ဖုန်းပါဝါတက်လာရင်တော့ Root ပေါက်သွားပါပြီ ။

How to Root LG Optimus Black P970 , P500

Unlock Root Tool အဲဒါနဲ့ Root ဖောက်လို့ ရပါတယ်..Unlock Root Tool ကို ဒေါင်းလော့ဆွဲပါ .

ဖုန်းကို ပါဝါဖွင့်လျက်နဲ့ပဲကွန်ပျူတာနဲ့ ချိတ်လိုက်ပါ . ပြီးရင် Unlock Root Tool မှာပါ တဲ့ Root ဆိုတဲ့

ဘောက်လေးကို ကလစ် တချက်နှိပ်ပေးပါ..ဒါဆိုရင်ဖုန်းက သူက Root စသွင်းသွားပါလိမ့်မယ်

သူက ဖုန်းကို Reboot ချမှာလား မေးရင် Yes ကိုရွေးပေးလိုက်ပါ ။.ပါဝါပြန်တက်လာရင်

အိုကေသွားပါပြီ ။ (<http://bit.ly/W6RVLn>)(ကျွန်တော် LG ဖုန်းတွေကို အကုန် Root ဖောက်ဖူးပါတယ်..ခက်တာက 10 လုံးမှာ 4 လုံးလောက်ကတော့ မြန်မာစာကို အမှန်အတိုင်းမမြင်ရတာပါပဲ)

How To Root HTC

အားလုံးမင်္ဂလာပါခင်ဗျာ ကျွန်တော်အပေါ်မှာ Samsung, Huawei , Sony Ericsson , LG တွေ Root နည်းကိုစုံစုံလင်လင် လေး ဖြစ်အောင် စုစည်းပြီးတော့ရှာဖွေပေးထားပြီးတော့ စုစည်းပေးထားပါတယ်.အခု လာမှာက HTC ပါ . HTC က တကယ်တော့ လွယ်လွန်းပါတယ်..ခက်တဲ့နေရာဆိုလို့ တခုပဲရှိပါတယ် Unlockbootloader ဖြည့်တာပဲ..Lockသာပြယ်သွားရင်ကျန်တာတွေလွယ်လွန်းသွားပါပြီကျွန်တော်ဆိုတော်တော်လေးကိုလည်သွားတယ် ဗျာ..ဘာမှမသိခင်ကပေါ့.ပြီးတော့ ကျွန်တော့ရဲ့ဆရာ ကိုအောင်သီဟ ကသေသေချာချာတိတိကျကျလေး ဘေးနားကနေ တိုက်ရိုက်သင်ပေးသွားတော့လည်းစိတ်ထဲမှာ"လွယ်တာဟ " ပေါ့..တကယ်လည်းလွယ်ပါတယ် ။ မသိခင်ကတော့ခေါင်းကိုကိုတ်သွားတာပဲ ။ အခုလို ကျွန်တော့်ကို သင်ပေးပါသော ကိုအောင်သီဟ အားအထူးပင်ကျေးဇူးတင်မိပါသည်..ကျွန်တော့်အကျင့်ကကျွန်တော့်မှာရှိတဲ့ပညာမဆိုလက်ဆင့်ကမ်းဖို့ ကအဆင့်ဆိုတော့ဒီ စာအုပ်လေးတအုပ်ဖြစ်လာခဲ့ပါကောဗျာ.

How To Unlockbootloader HTC

မင်္ဂလာပါခင်ဗျာ.ကျွန်တော်အပေါ်မှာပြောခဲ့သလိုပဲ HTC တွေကို Root ဖောက်တော့မယ်ဆိုရင် Unlock ကိုတော့ ဖြည့်ရမှာပါ ။ Unlock ဖြည့်ဖို့ ဆိုတာကလည်း လွယ်ပေမယ့် အကောင်မရှိရင် အကောင်တွေ ဘာတွေလုပ်ရသေးတာကိုး.ပြီးတော့ တော်ယုံ Connection နဲ့ လောက်ကတော့မေး ပြန်မလာပါဘူး (မေးလာဖို့ နေနေသာသာမေး တောင်ထွက်မသွားဘူးဟီးအဲဒါလောက်တောင်လိုင်းကောင်းတာ...ဒါပေမယ့် ကျွန်တော်က 4MB ဆိုတော့မေးလည်းထွက်တယ်..ပြီးတော့ 5 မိနစ်အတွင်းလည်းမေး ပြန်ဝင်ပါတယ် ..) ကြားပုံများဟီးအဲဒါအရင်ဆုံးမိမိကွန်ပျူတာမှာ Android SDK ကို Run ထားပေးပါ (<http://forum.xda-developers.com/showthread.php?t=1152148>) အဲဒါမှာပါ..ဒီစာအုပ်မှာတော့ ဘာသာမပြန်တော့ဘူးနော်..နောက်ထွက်မယ့်စာအုပ်မှာတော့ပါလာလိမ့်မယ်..ဒါပေမယ့်လွယ်ပါတယ်..အဆင်မပြေပဲဘူးဆိုရင်တော့ COA နဲ့ ဆက်သွယ်ပြီးတော့ Admin တွေကို ဒုက္ခပေးလို့ ရပါတယ်။

1. အရင်ဆုံး HTCDEV ကိုသွားပြီးတော့အကောင့် လုပ်ပါ <http://www.htcdev.com/> (အကြိုပေးပါတယ် Google Chrome နဲ့ သုံးပေးပါလို့ ..အကောင့်ရှိပြီးသားဆိုရင်မလိုပါ)

2. ထို့နောက် ထို HTC တွင်ပဲ Unlock bootloader လေးကိုကလစ်လိုက်ပါ။ပြီးရင် Get Started နှိပ်ပေးပါ

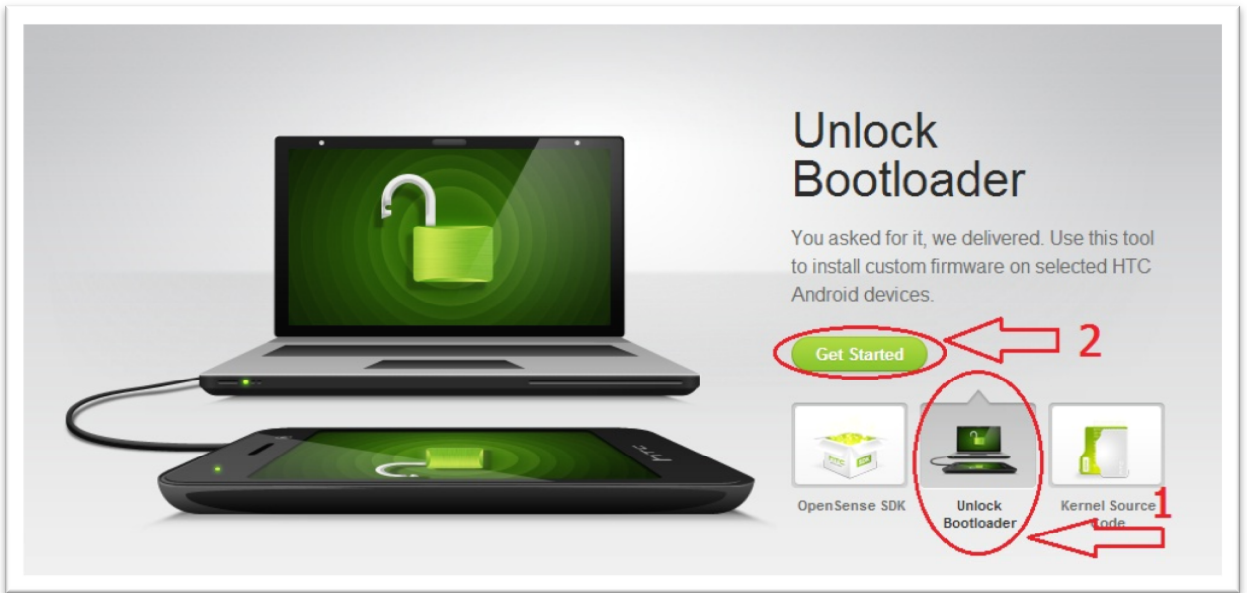

3. ထို့နောက်သူက စာမျက်နှာတစ်ခုကိုရောက်သွားပါမယ်။အဲဒီမှာ မိမိဖုန်းရဲ့မော်ဒယ်ကိုရွေးပေးပြီးတော့ Begin Unlockbootloader ဆိုတာလေးကိုနှိပ်ပါ။..အကယ်၍ မိမိဖုန်းမော်ဒယ်က သူပေးထားတဲ့စာရင်းထဲမှာမ ပါခဲ့ဘူးဆိုရင်တော့ All Other Supported Models ကိုရေးပေးပါ..



ကျွန်တော်က HTC One X ကို လုပ်မှာဆိုတော့ သူပေးထားတဲ့စာရင်းထဲမှာမရှိပါဘူးအဲဒီတော့ All Other Supported Models ကိုရေးပေးပါတယ်.

4. ပြီးရင် သူက ဘောက်လေးတခုနဲ့ စာလေးတွေမေးလာပါတယ်..Yes ကိုရွေးပေးပါ

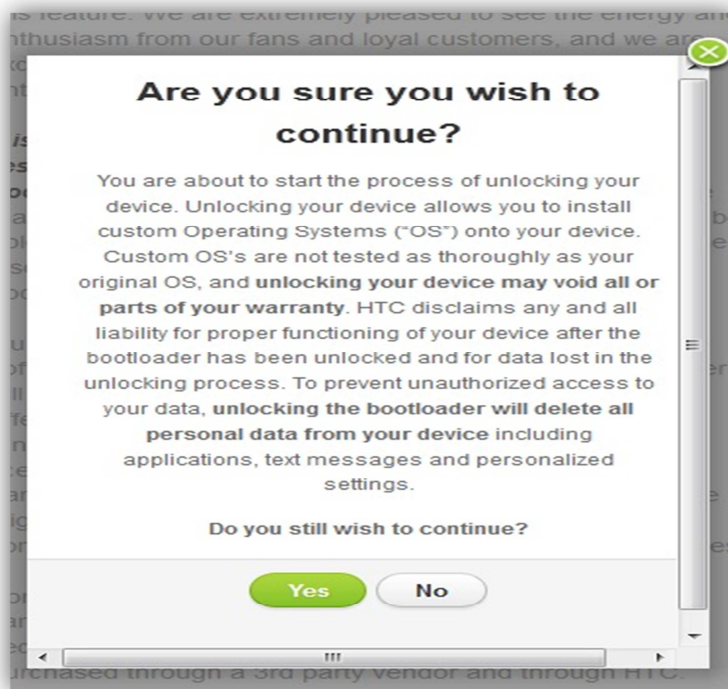

5. နောက်တခုထပ်မေးပါမယ်..အမှန်ဖြစ်လေးတွေ ပေးပြီးတော့ Proceed To Unlcok Instructions ကိုနှိပ်ပေးပါ



ပုံလေးတွေကိုနည်းနည်းပုထားတယ်..နောက် မလောက်လို့ ပါ

6. ထို့ နောက်သူက အဆင့်လေးဆင့် လောက်လုပ်ခိုင်းပါလိမ့်မယ်..ကျော်လိုက်ပါ..အောက်မှာ Proceed To Step 5 ကို ကလစ်တချက် နှိပ်၍ ကျော်လိုက်ပါ .

Step 4

Connect the device to the computer via a usb cable



Proceed To Step 5

7. ပြီးရင် နောက်စာမျက်နှာတစ်ခုကိုထပ်ရောက်ပါမယ်..အဲဒီမှာ လည်း Proceed To Step 8 ကိုနှိပ်၍ အဆင့်ကျော်လိုက်ပါ

Step 7

Navigate to where you unzipped the ZIP file and go to the folder you just created (For Example: If you created the folder in **C:\Android**, then you would type in **Command Prompt: cd c:\Android**).

Proceed To Step 8

8. ပြီးလို့ ရှိရင် နောက်တဆင့်ကိုရောက်ပါမယ်။ အဲဒီအဆင့်မှာကတားလိုက်ပါ ပြီးရင် ဖုန်းကို Volume Don & Power ဖိ၍ (သို့) cmd ကွန်း မန့် မှ adb reboot bootloader လို့ ရိုက်လိုက်ပါ ဒါဆိုရင်ဖုန်းက Fastboot ဝင်ပါ ပုံမှာတချက်ကြည့်လိုက်ပါ . ဖုန်းက ပါဝါ ပိတ်လျှက်ဆိုရင်တော့ Volume Down & Power ဖိ၍ ဝင်ပါ . အကယ်၍ ဖုန်းက ပါဝါဖွင့်လျှက်နဲ့ ဆိုရင်တော့ cmd ကနေ အပေါ်မှာရေးထားတဲ့ ကွန်း မန့် နဲ့ သွားပါ . အဆင်ပြေပါမှာပါ

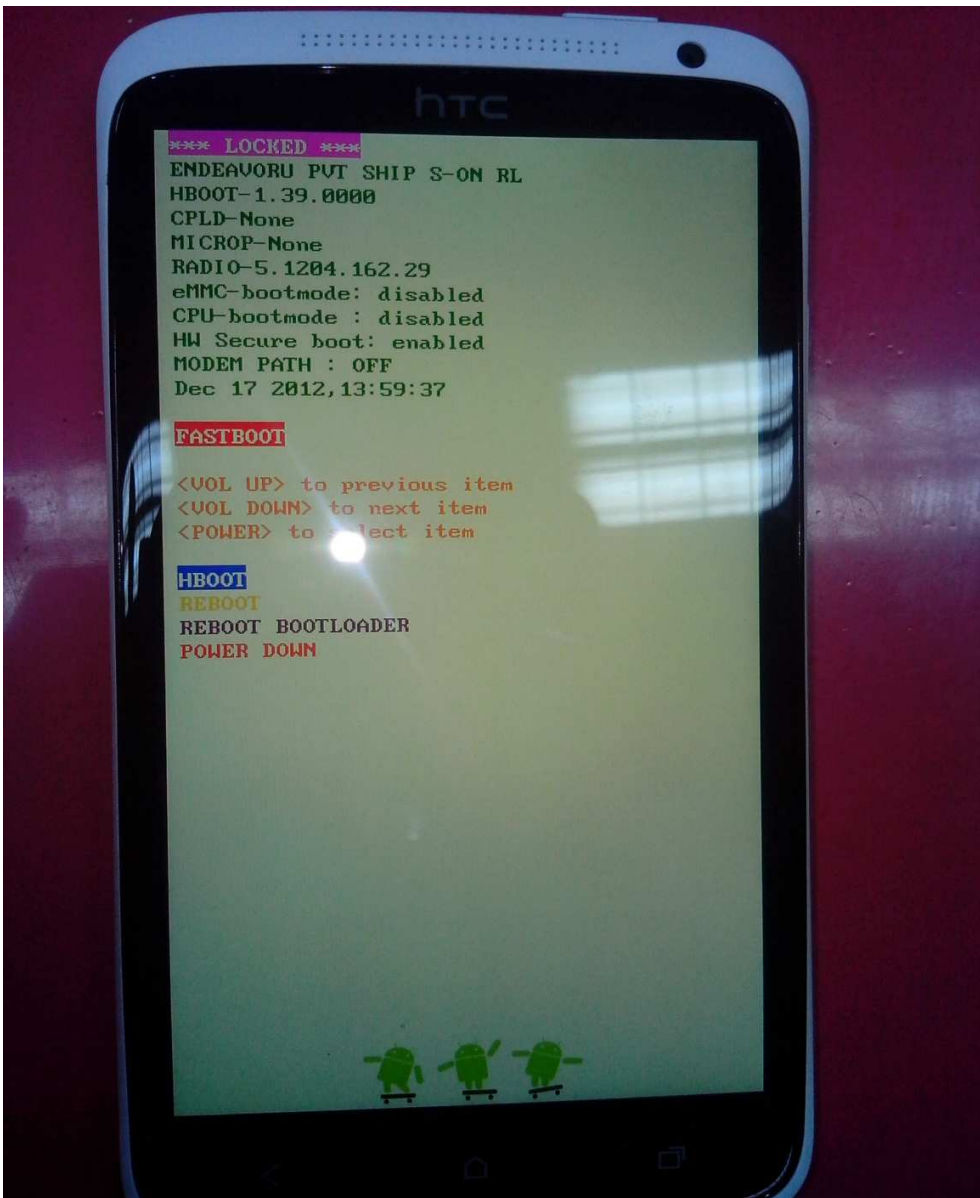

အဲဒီအပေါ်ကပုံမှာကြည့်ပါ..အပေါ်ဆုံးဘားမှာ LOCKED လို့ ရေးထားပါတယ်..အဲဒါကို UNLOCKED အဖြစ်ပြန်ပြောင်းမှာပါ..အဲဒီလို Unlock ဖြည့်ပြီးကာမှ Root ရမှာပါ ■■■

9. ဖုန်းက Fastboot ဝင်ပြီးသွားပြီဆိုရင် ကွန်ပျူတာကြီးထိုးလိုက်ပါ။ ပြီးရင် Android Control ဖိုဒါထဲတွင် Shift + Right Click



ဆိုလိုတာက အဲဒီ Android Control ဖိုဒါထဲမှာ ကီးဘုတ်ပေါ်က Shift ကိုဖိပြီးတော့ Right Click ကို တွဲဖိပေးထားပါ။ အဲဒီမှာဆိုရင်ဘောတာခုကျလာပါမှာပါ..Open Command Window Here ဆိုတာလေးကို နှိပ်ပေးလိုက်ပါ ဒါဆိုရင် cmd box လေးပေါ်လာပါပြီ..အဲဒီမှာ အလုပ်လုပ်ပါမယ်

10. Cmd box မှာ (**fastboot oem get_identifier_token**) ဆိုပြီး Enter ခေါက်ပါ။

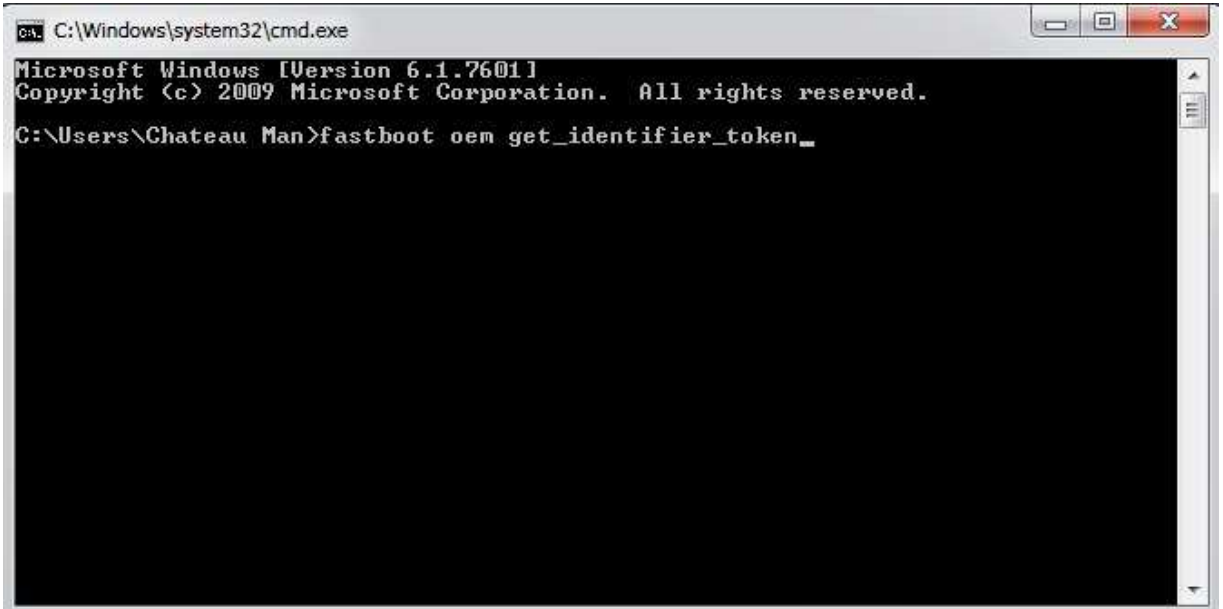

11. ပြီးရင် cmd box မှာ token တွေ ကျလာမှာပါ။အဲဒီ Token တွေပေါ်ကို Right Click နှိပ်၍ Mark ကိုနှိပ်ပေးပါ . ပြီးရင် Select မှတ်ပေးပါ ...မှတ်တဲ့နေရာမှာလဲ (<<<<Identifier Token Start>>>> ဆိုတဲ့ နေရာကနေ စပြီးတော့ Select ဆွဲပါ ပြီးရင်နောက်ဆုံးက <<<<Identifier Token End>>>>) အထိပါ...ပုံလေးထဲကိုသေသေချာချာကြည့်လိုက်ပါ

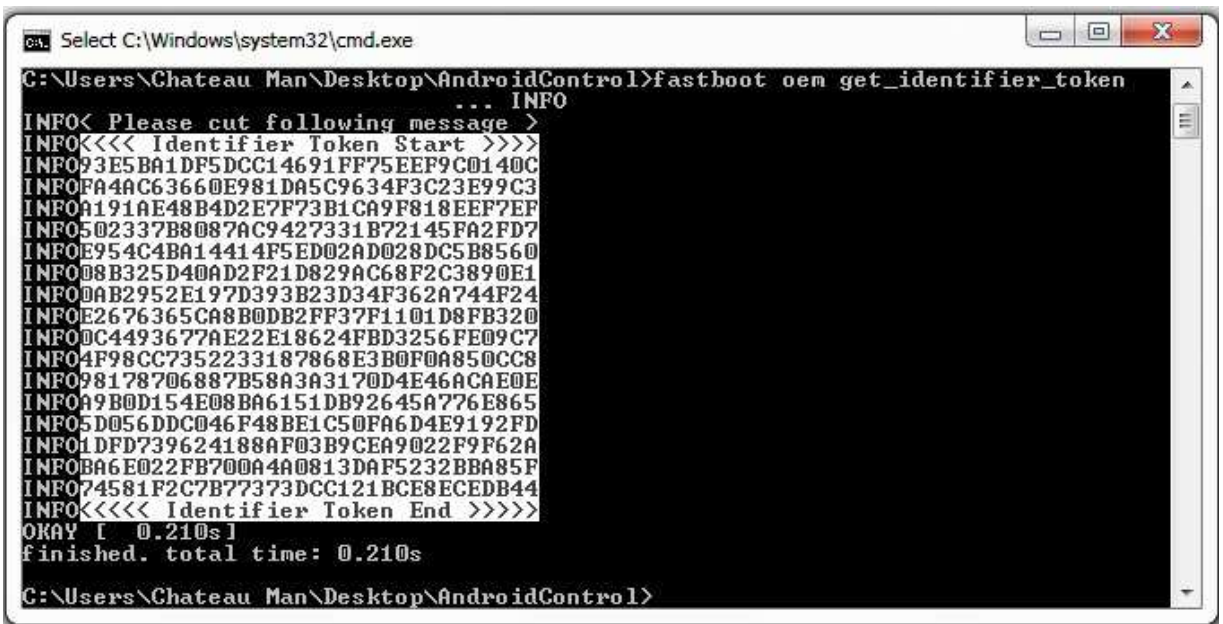

12. ပြီးရင် ကျွန်တော်တို့ ဟိုဘက်မှာ (အဆင့် 7 မှာထားခဲ့တဲ့ နေရာကိုပြန်သွားပါမယ်..အဲဒီမှာ အကွတ်လေးတကွတ်ပါ မှာပါ .အဲဒီ အကွတ်မှာ ကျွန်တော်တို့ Mark လုပ်ထားတဲ့ Token တွေ သွားချမှာပါ ..

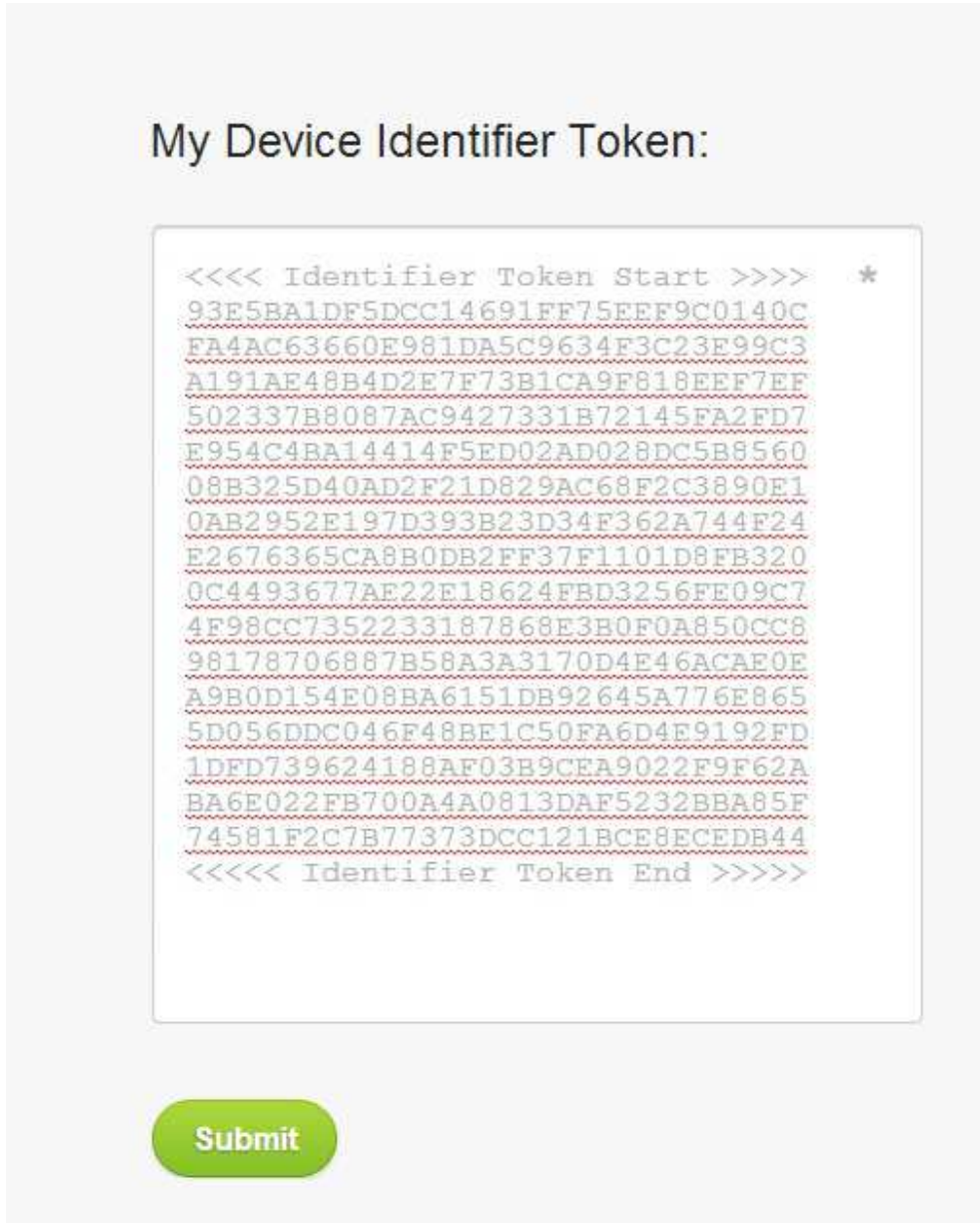

ပြီးရင် Submit ကို နှိပ်ပေးပါ ..ဒါဆို ရင် သူ က ကိုယ့် Email ထဲကို မေးပြန်ပို့ ထားပါမယ်...bin လေးတခုကိုပေါ့... ပြီးရင် မိမိ Email ထဲပြန်စစ် ကြည့်လိုက်ပါ ..အကယ်၍ အဲဒီနေ ရာမှာ ကုန်မကထွက်သွားဘူးဆိုရင် Submit လုပ်တဲ့အဆင့်မှာပြန်လုပ်ပါနော်..(Error ဖြစ်ခဲ့မယ်ဆိုရင်ပြောတာပါ ..ကျွန်တော်ကတော့ မေးတခု ရောက်ဖို့ မဆို နဲ့ ဒီကနေထွက်သွားဖို့ ကို တော်တော်လေးကို ထပ်ခါထပ်ခါ ပြန်လုပ်လိုက်ရတယ်.)

13. ကိုယ်ပို့လိုက်တဲ့ မေးက အောင်မြင်စွာထွက်သွားတယ်ဆိုရင် ဒီအောက်ကပုံလိုပေါ်မှာပါ..အကယ်၍ Error တက်ခဲ့ရင်ပြန် ပို့ ပေးပါ..



Unlocking Bootloader Instructions
Take the following steps to Unlock your Device's Bootloader.

Token Submitted Successfully!

You've been sent an email with your unlock key as a file attachment. Please review this email for further instructions and a link to complete the Bootloader process.

14. ထို အခါ မိမိမေးထဲကို HTC မှာ bin လေးတခု ပြန်ပို့ ပေးပါလိမ့်မယ်..အောက်မှာမေးဝင်လာတာပါ

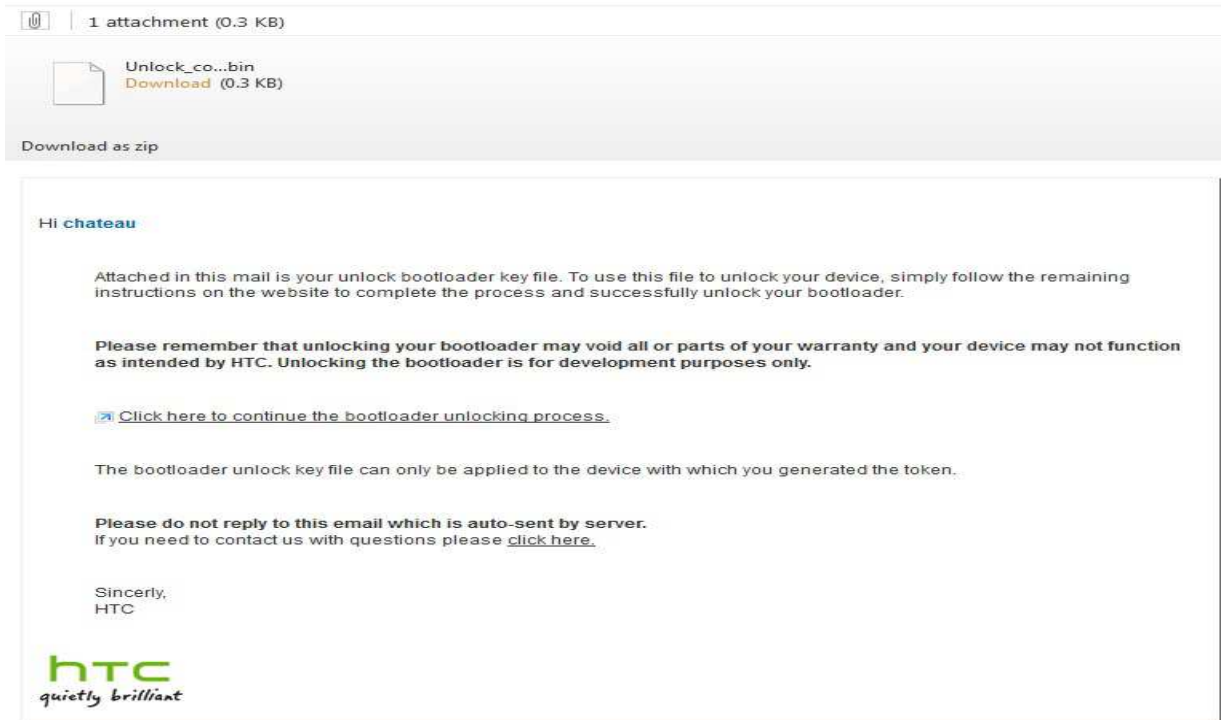

1 attachment (0.3 KB)

Unlock_co...bin
Download (0.3 KB)

Download as zip

Hi chateau

Attached in this mail is your unlock bootloader key file. To use this file to unlock your device, simply follow the remaining instructions on the website to complete the process and successfully unlock your bootloader.

Please remember that unlocking your bootloader may void all or parts of your warranty and your device may not function as intended by HTC. Unlocking the bootloader is for development purposes only.

[Click here to continue the bootloader unlocking process.](#)

The bootloader unlock key file can only be applied to the device with which you generated the token.

Please do not reply to this email which is auto-sent by server.
If you need to contact us with questions please [click here](#).

Sincerely,
HTC

htc
quietly brilliant

အဲဒီမှာ Unlock_co.bin ဆိုတာလေးတွေမှာပါ..အပေါ်ဆုံးထိပ်မှာပါ ။ အဲဒီ .bin လေးကိုဒေါင်းလော့ဆွဲ၍
Android Control ဖိုဒါထဲတွင်ထားပေးပါ ..(ဖုန်းကို ကွန်ပျူတာနဲ့ တွဲလျှက်နေရာကနေ မဖြုတ်ပါနဲ့ဦး)
15. Cmd box တွင် အောက်ပါ ကွန်းမန် လေးကို ရေးပေးပါ (fastboot flash unlocktoken Unlock-
co.bin) လို့ ရိုက်ပြီး Enter ခေါက်ပါ ဒါဆိုရင်ဖုန်းမှာ Bootloader ပြယ်သွားပါပြီ ။

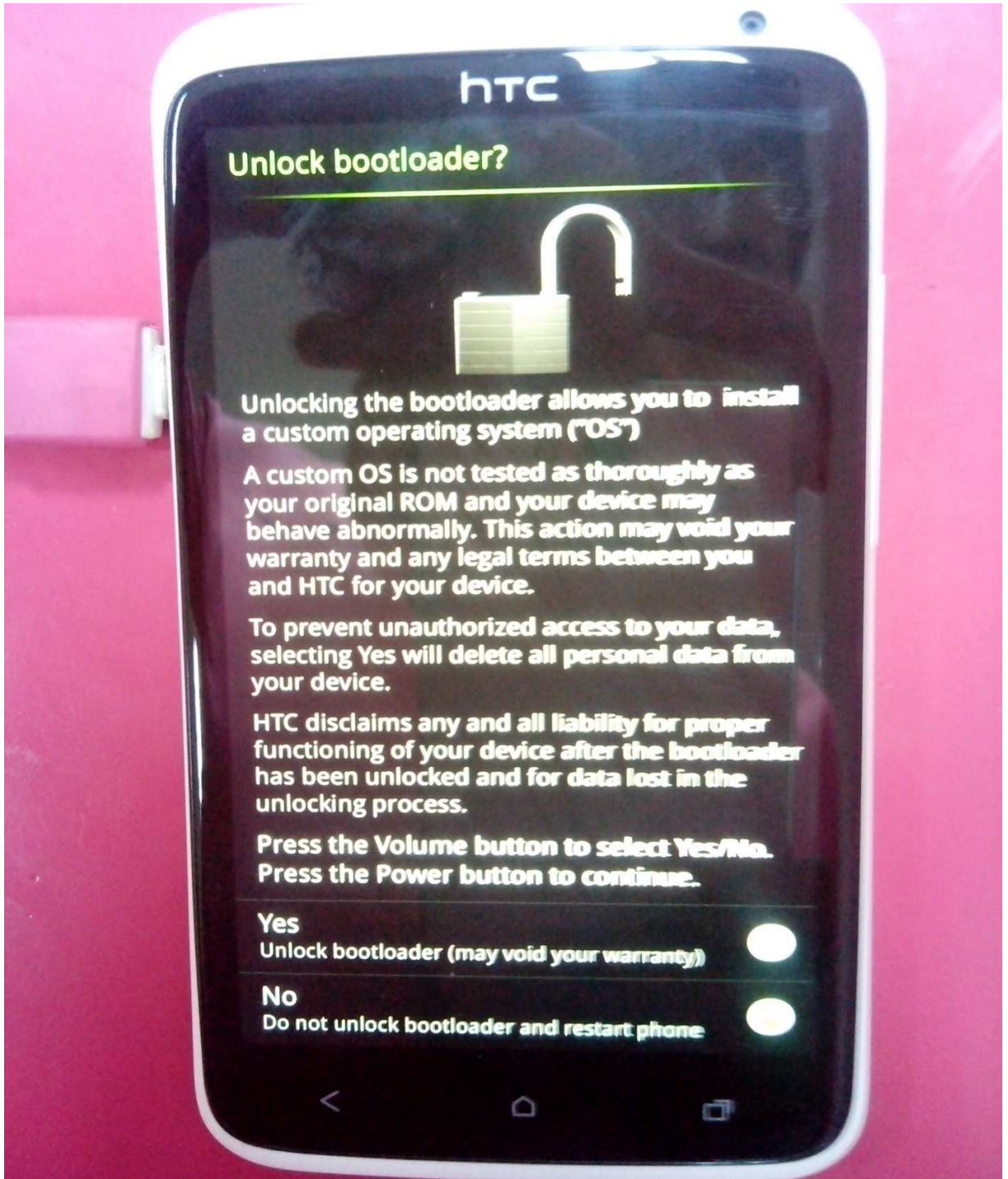

Yes ကိုရွေးပေးပါ..(Volume Up ကအပေါ် ..ရွေးဖို့ က Power ကိုဖိပေးရမှာပါ)

16. ပြီးရင်ဖုန်းကိုကွန်ပျူတာကနေ ဖြုတ်လို့ ရပါပြီ..အဲဒီအခါ မိမိ ဖုန်းဟာ Unlock ဖြစ်သွားပါပြီ..

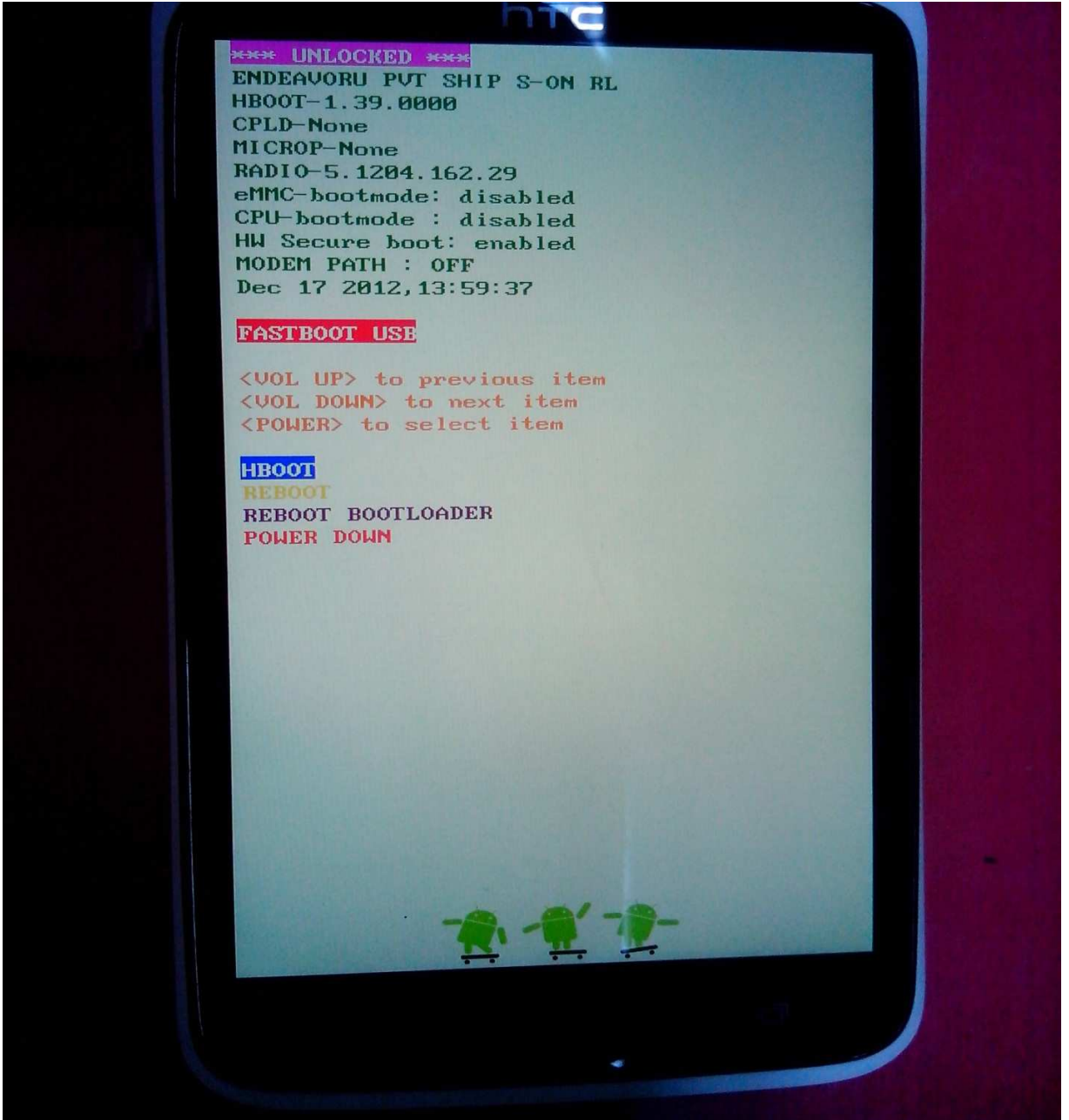

အခုဆိုရင် HTC ဖုန်းတလုံးကို အောင်မြင်စွာ Unlock Bootloader ပြုလုပ်ပြီးဖြစ်ပါသည် ။

HTC ဖုန်းတွေကို Unlock လုပ်ပြီးသွားပီဆိုရင် တော့ ကျွန်တော် တို့ မြန်မာဖောင့်ကို လွယ်ကူစွာထည့်လို့ ရပါပြီ
ထည့်နည်းကလည်း အမျိုးမျိုးရှိပါတယ်.. အသုံးပြုပုံခြင်းကကွဲသွားပေမယ့် နောက်ဆုံး Root ပေါက်ဖို့ နဲ့ Font
အတွက်ပဲ ရည်ရွယ်တာဆိုတော့ မိမိတို့ အဆင်ပြေသည့်နည်းလမ်းဖြင့် ပြုလုပ်လိုရပါတယ်..ကျွန်တော်ကတော့ထုံး
စံအတိုင်း CWM Recovery အရင်သွင်းတယ်..ပြီးရင် HWMMFont နဲ့ CWM Super Su ထည့်တယ်..ဒါဆို ပြီး
ပြီလေ..ဘာလို လိုပူးအခု ကျွန်တော်အပေါ်မှာလုပ်ခဲ့ တဲ့ဖုန်းက HTC One X ပါ..အခု HTC One X ကိုပဲ
CWM Recovery ထည့်နည်းနဲ့ Root & Font ထည့်နည်းလေးပြောပြသွားပါမယ်..(ကျွန်တော်အပေါ်မှာ Huawei
တွေအတွက် CWM Recoveyr .bat ဖိုင်လုပ်သလို ပြန်ပြင်ချင်ရင်ရပါတယ်..နော်..နားမလည်တာရှိရင်
mr.chateauan@gmail.com ကိုမေးလို့ရပါတယ် (သို့) Collection Of Android ကိုလည်းဆက်သွယ်၍
မေးမြန်းနိုင်ပါတယ်.)

How To Install CWM Recovery & Root for HTC One X

HTC One X ကို အရင်ဆုံး CWM Recovery သွင်းမယ်..ပြီးရင် CWM Super Su ထည့်မယ်..ပြီးရင် HWMMFont
ထည့်မယ် ဒါဆိုရင် ကျွန်တော်တို့ အတွက်အဆင်ပြေပြီ ။

CWM Recovery .img ကိုဒီမှာဒေါင်းပါ (<http://bit.ly/Xz0IDD>)

ပြီးရင် ဖုန်းကို Fastboot သို့ ဝင်ပေးပါ (Volume Down & Power) or (adb reboot bootloader)

ဖုန်းမှာ Fastboot ဝင်ပြီးပီဆိုရင် ကွန်ပျူတာနဲ့ ချိတ်ပါ တို့ နောက် ကွန်ပျူတာ၏ cmd box တွင်
ကွန်းမန့် ကိုဂိုတ်ပါ (fastboot flash recovery (ဒီမှာ ဒေါင်းလော့ယူထားတဲ့ recovery.img ကိုဆွဲထည့်ပါ))

ပြီးရင် Enter ခေါက်ပါ

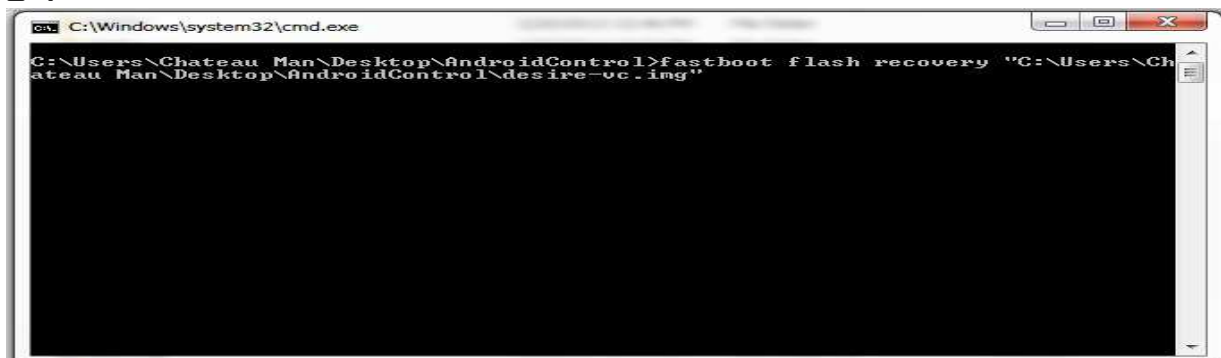

ပြီးရင် အဲဒီ cmd box မှာပဲ ဒီကွန်းမန့် ကိုဆက်ရေးပါ (fastboot reboot) ပြီးရင် Enter ခေါက်ပါ ဖုန်းက Reboot ကျသွားမှာပါ . ပါဝါပြန်တက်လာရင် CWM Recovery သွင်းပီးဖြစ်နေပါလိမ့်မည်..ထို နောက် CWM Super SU ကို ဖုန်းရဲ့ SD ကဒ်ထဲထည့်ပေးထားပါ ။ ထို့ နောက်ဖုန်းကို recovery ထဲသို့ ဝင်လိုလျှင် cmd box တွင် ဒီကွန်းမန့်ကိုဆက်ရေးပါ (adb reboot recovery) ပြီးရင် Enter ခေါက်ပါ.ဒါဆို ဖုန်းက CWM Recovery ထဲကိုရောက်သွားမှာဖြစ်ပါတယ် ။ Recovery ထဲရောက်လျှင်

Install zip from sdcard >choose zip from sdcard > cwm super su.zip>Yes-install cwm su.zip ကိုရွေးပေးပါ ။

ထို့ နောက် အပြင်ကိုပြန်ထွက်၍ reboot system now ကိုလုပ်ပေးပါ..ဒါဆိုရင်ဖုန်းဟာ ၁ ပါဝါပြန်တက်လာမှာပါ ဖုန်းပါဝါတက်လာရင် Root ပေါက်ပြီးဖြစ်နေပါလိမ့်မည်.။

HTC အတွက် CWM Recovery .img တွေ အောက်မှာလင့်နဲ့ တကွပေးထားပါမယ်..အဲဒီ မှာပါတာအားလုံးက အခုပြောပြခဲ့တဲ့နည်းလမ်းနဲ့ပဲ လုပ်ရမှာပါ..ဘာတခုမှမလွဲပါဘူး။

- CWM for HTC Amaze <http://bit.ly/YCuN5z>
- CWM for HTC Desire <http://bit.ly/Xg69Xh>
- CWM for HTC Desire CDMA <http://bit.ly/YCz6xJ>
- CWM for HTC Desire HD <http://bit.ly/Xg9N3g>
- CWM for HTC Desire S <http://bit.ly/Xg9OUZ>
- CWM for HTC EVO 3D (GSM) <http://bit.ly/Xg9V2L>
- CWM for HTC Droid DNA <http://bit.ly/Xg9WDU>
- CWM for HTC Evo <http://bit.ly/Xga6el>
- CWM for HTC EVO 3D <http://bit.ly/XgabyL>
- CWM for HTC Evo Shift <http://bit.ly/YCzJHD>
- CWM for HTC EVO View 4G <http://bit.ly/YCzQ5T>
- CWM for HTC EVO LTE <http://bit.ly/YCzZGw>
- CWM for HTC G2 <http://bit.ly/YCA3pQ>

CWM for HTC Hero (CDMA) <http://bit.ly/YCA7WB>
CWM for HTC Hero (GSM) <http://bit.ly/YCAald>
CWM for HTC HD2 <http://bit.ly/XgaGbZ>
CWM for HTC Holiday <http://bit.ly/XgaI3M>
CWM for HTC Incredible (CDMA) <http://bit.ly/XgaOZc>
CWM for HTC Incredible 2 <http://bit.ly/XgaR7i>
CWM for HTC Magic <http://bit.ly/YCAvEE>
CWM for HTC MyTouch 4G <http://bit.ly/YCAxfv>
CWM for HTC Incredible S <http://bit.ly/YCACjl>
CWM for HTC MyTouch 4G Slide <http://bit.ly/YCAGj6>
CWM for HTC One S <http://bit.ly/YCAKQ2>
CWM for HTC One X (GSM) <http://bit.ly/YCAQXI>
CWM for HTC Pico <http://bit.ly/Xgbjm3>
CWM for HTC Thunderbolt <http://bit.ly/Xgbn5l>
CWM for HTC Rezound <http://bit.ly/XgboG9>
CWM for HTC Sensation <http://bit.ly/XgbpKk>
Dream <http://bit.ly/XgbvS7>
CWM for Wildfire S CWMA <http://bit.ly/XgbygI>
CWM for Wildfire S <http://bit.ly/XgbBJv>
HTC ClickTattoo <http://bit.ly/XgbAFz>

What is Custom ROM ?

Custom ROM က ဘာလဲဆိုတာမေးပိုင်ခွင့်ရှိပါတယ်.. လူတော်တော်များများကလည်း အဲဒီ Custom ROM ဆိုတာကိုမသိကွဲဘူးလို့ထင်ပါတယ်. ကျွန်တော်နားလည်သလောက်ရှင်းပြမယ်နော် ။ ကျွန်တော်တို့ မှာ Huawei ဖုန်းတလုံးရှိတယ်ဆိုပါတော့ ။ အဲဒီဖုန်းကို ကျွန်တော်တို့ က ဝယ်ကတည်းက အဲဒီအတိုင်းပဲ ဝမ်းဆော့မယ်. ဆော့ဝဲလ် သုံးမယ် အဲဒီလောက်အထိ ပဲသုံးတဲ့လူတွေကတော့ သိပ်ပြဿနာမရှိပေမယ့် ကိုယ်ကိုယ်တော်ဖုန်းကို ကိုယ့်စိတ်တိုင်းကျ လေးလုပ်ချင်တယ် . ဖုန်းက ပါဝါတက်ရင် မိမိ ရဲ့ခါတ်ပုံလေးနဲ့ တက်တာလိုချင်လား ဒါမှမဟုတ်ကောင်မလေး ပုံနဲ့ တက်တာ လိုချင်လား ၊ ပြီးတော့ ဖုန်းထဲမှာ ရှိတဲ့ Setting တွေကို လည်းပေါက်တက်ကရ လုပ်ချင်တဲ့လူတွေ အတွက်တော့တော်တော်လေးကိုအသုံးဝင်ပါတယ်တချို့ ဆိုရင် Official Firmware ဆို သိပ်မကြိုတ်ဘူး (ကျွန်တော်ကအစပါ) . တချို့ ဆိုရင် Custom ROM ကို သိပ်မကြိုတ်ကြဘူးဒါက ဒီလိုပါပဲဖြစ်တက်ပါတယ်..ကျွန်တော် Custom ROM နဲ့ Official Firmware တို့ ရဲ့ အားသာချက်ကို လက်လှမ်းမှီသလောက်ပြောပြမယ်နော် . အမှားပါရင်လည်းခွင့်လွတ်ပေးစေချင်ပါတယ်

Official Firmware

Official Firmware ဆိုတာက အဲဒီဖုန်းအမျိုးအစားအတွက် ကုမ္ပဏီ ကနေ တရားဝင် အသုံးပြုခွင့်ပေးထားတာပါမိမိ ကိုင်နေတဲ့ဖုန်းက Sony ထားပါတော့ .အဲဒီ Sony ဖုန်းဟာ တနေ့ မှာအခန်းမသင့်လို့ Firmware သေသွားမယ်ဆိုရင် Firmware ပြန်တင်နိုင်အောင်လို့ Sony ကုမ္ပဏီကနေ တရားဝင် ထုတ်ပေးထားတာပါ .. အဲဒီလို တရားဝင် ထုတ်ပေးထားတဲ့အတွက် Sony ဖုန်းကို အဲဒီ Firmware တင်လို့ ဘာမှ Error ဆိုတာမရှိပါဘူး ၊ 100% သေချာပါတယ်။ ဒါပေမယ့် သေချာတာ တခုကတော့ ကျွန်တော်တို့ ရာ မရိုး နိုင်သေးတဲ့ Sony ရဲ့ဒီပုံစံကြီးပဲပြန်သုံးရမှာလေ..အဲဒါတော့ရှိတယ်..Firmware 10 တင်ရင် 10 ခါလုံးက ဒီပုံစံကြီးပဲဆိုတော့ ကြာတော့လည်းရိုးသွားမှာပဲလေ..ပြီးတော့ Official Firmware ရဲ့ဖိုင်ဆိုဒ်က တော်တော်ကြီးတယ်. Firmware တစ်ပြန်တင်ဖို့ ဆိုရင် အဲဒီ Firmware ရလာဖို့ က တော်တော်လေးကိုဒေါင်းယူရမယ်...အဲဒါကအားသာချက် နဲ့ အားနည်းချက်နော်. အားသာချက်က (100% Error ကင်းတယ် ,အားနည်းချက် က အဲဒီ Firmware တခုရလာဖို့ ကိုအချိန်ယူပြီးတော့ဒေါင်းလော့ဆွဲရတယ် ပြီးတော့ မိမိ ဟာဖုန်းကို ဒီဇိုင်း လန်းလန်းလေးသုံးချင်ပေမယ့် ..အဲဒီ မူရင်း ဒီဇိုင်းပဲသုံးရတယ်..launcher သုံးတယ်ဆိုတာကလည်း စက်လည်းလေးတယ်..ပြီးတော့ သူက အပြင် ဒီဇိုင်းလေးပဲ ပြောင်းသွားတာပါ ..ဖုန်းအထဲမှာရှိတဲ့ ပုံစံတွေဘာတခုမှ ပြောင်းမသွားဘူး...အဲဒီတော့ ကျွန်တော်တို့ လိုလူငယ်တွေ နဲ့ တွေ့ ရင်တော့ အဲဒါက တော်တော်အားနည်းချက်ပေါ့ ။

Custom ROM

Custom ROM ဆိုတာက အဲဒီဖုန်းအမျိုးအစားအတွက် ကုမ္ပဏီ မှ မဟုတ်ပဲ အခြား Android Developer တွေက တီထွင်ထားတာပါ . သူ့ ကို Firmware အတုလို့ လည်းပြောလို့ ရပါတယ်.ဒါပေမယ့်သူ မှာက အစစ်မဟုတ်တဲ့အတွက် အစစ်လို့ တော့ 100% Error ကင်းမှာမဟုတ်ပါဘူး Error ကင်းတာရှိသလို Error တက်တာတွေလည်းရှိပါတယ် နော်ကတခုက မိမိဟာ ရိုးရှင်းလှတဲ့ Sony ဖုန်းကို ကိုင်နေပေမယ့်လည်း အထဲမှာအသုံးပြုထားတဲ့ ဆော့ဝဲလ်က Custom ROM ဖြစ်နေတဲ့အတွက် ဒီဖိုင်းကိုအမျိုးမျိုးပြုပြင်လို့ ရပါတယ်. အဲဒီမိမိကိုင်နေတဲ့ ဖုန်းအတွက် Custom ROM တွေက အများကြီးရှိပါတယ်ရွေးချယ်စရာစုံပါတယ်. အဲဒီ Sony ဖုန်းကိုပဲ Window 8 ပုံစံတင်မလားအဲဒီပုံစံတင်လိုက်ရင် ကြိုက်သလိုစစ်ပါ.လုံးဝ Window 8 အစစ်ပါ..iPhone ဒီဖိုင်းသုံးချင်လား ဒါမှမဟုတ် Samsung လိုပုံစံလေးသုံးချင်လား (Software ကိုပဲနော်) လုံးဝ အမျိုးမျိုး ရွေးချယ်စရာစုံလင်ပါတယ်. ကျွန်တော်ဆိုရင် GT-I9100 ကိုင်ပါတယ်.ကျွန်တော်စတင်တုန်းက Official Firmware က 4.0.4 ပဲထွက်သေးတာ ဒါပေမယ့် ကျွန်တော် မသုံးဘူး ဖုန်းရဲ့ SD ကဒ်ထဲမှာ GT-I9100 အတွက် Custom ROM ကို 5 ခုတောင်ထည့်ထားတယ်..တခုနဲ့တခုက မတူပါဘူး ဒီနေ့ ကျွန်တော့ဖုန်းရဲ့ ဗားရှင်းကိုကြည့်ရင် 6.1.1 ဖြစ်ချင်ဖြစ်နေတယ်..ဖုန်းအမျိုးအစားကလည်း GT-I9100 မဟုတ်တော့ဘူး GT-I9300 တွေ ဖြစ်လို့ ..မနက်ဖြန် ရောက်ရင်တမျိုးပြောင်းသွားရော..Build Number ကလည်း Edit By Chateau Man ပေါ့..ဟီးအဲဒါပဲ..လူငယ်ဆိုတော့ သိတဲ့အတိုင်းပဲလေ..အဲလိုလေးမှမကလိလိုက်ရင် နည်းနည်းလေးမှ အငြိမ်မနေတက်တာ..အဲသလိုအဲသလို..အားသာချက်ပေါ့နော်..အားနည်းချက်တွေက Wifi,Bluetooth ,Camera , IMEI , Network , 3G , စက်တအားပူလာတာတို့ ...အစရှိသည်ပေါ့..အဲဒါတွေကအယ်ရာတွေပါ..အဲဒီတော့ ကျွန်တော်တို့ ဟာ Custom ROM တင်မယ်ဆိုရင် တခုခြင်းဆီသေသေချာချာရွေးပေါ့..Official Firmware မှာက နိုင်ငံတူမှ ရပါတယ်..ပြီးတော့ Build နံပါတ်လည်းတူရပါမယ်..Custom ROM မှာကမလိုပါဘူး GT-I9100 အတွက်ဆိုရင် ပြီးတာပဲသူဘာသာသူ ဘယ်လောက်နဲ့လာလာ တင်သာတင်..တခုတော့ရှိတယ်..အယ်ရာကို တော့စစ် ဆေးပေးရတယ်..အယ်ရာရှိလဲ ဘာဖြစ်လဲ အဲဒီဖုန်းအတွက် အယ်ရာ ကင်းတဲ့ Custom ROM တွေ အများကြီးပါ..Custom ROM တွေထဲမှာ နာမည်အကြီးဆုံးက MIUI ပါ..ပြီးရင် Shendu ပြီးရင် Shuame ပါ..အဲဒါတွေက အယ်ရာ တော်တော်ကင်းပါတယ်..ဒီဖိုင်းကလည်း မရိုးအောင်ထုတ်ပေးတယ်လေ..အဲလိုပေါ့နော်..အခုဆိုရင်ကျွန်တော် အားသာချက်အားနည်းချက်ကိုပြောပြီးသွားပါပြီ..မိမိဆုံးဖြတ်ရမှာက Custom ROM တင်ရင်ကောင်းမလား Official Firmware ပဲတင်ရင်ကောင်းမလားပေါ့...

ကျွန်တော်ထင်ပါတယ်..အခုရှင်းပြသွားတာကို နားလည်လိမ့်မယ်လို့ပေါ့..ကျွန်တော့်တုန်းက အဲလိုရှင်းပြပေးမယ့် လူ လုံးဝ မရှိရိုးအမှန်ပါ.အဲဒီတော့ ကျွန်တော့်မှာရင်းခွဲရတဲ့ စက်ရုပ်တွေ မနည်းပေါင်..ဒါပေမယ့်လည်း Custom ROM ကိုအခုထိကြိုက်တုံးပဲ..ဒီစာအုပ်လေးပြီးသွားရင် ကျွန်တော် Custom ROM တွေဘက် လှည့်မှာပါ ..

How To Install Custom ROM On Your Device

Android ဖုန်းတလုံးကို Custom ROM တင်တော့မယ်ဆိုရင် အဓိက လိုအပ်တာက Custom ROM ပါ .ဒုတိယလိုအပ်တာက CWM Recovery ပါ တတိယလိုအပ်တာက Official Firmware ပါ .ဘာလို လဲဆိုတော့မိမိ ဟာ Custom ROMကိုတင်ရင်းနဲ့ မိမိဖုန်းမှာ Firmware သေသွားလို့ ရှိရင် အဆင်သင့် လေး ချက်ခြင်းပြန်တင်နိုင် အောင်လို့ ပါ (ဟီးကြောက် သွားပြီလား...စတာနော်.. နှစ်ခုပဲလိုတာပါ..သုံးခုလုံးရှိရင်ပိုကောင်းတာပေါ့)

CWM Recovery ဆိုတာဘာလဲ ???

CWM Recovery ဆိုတာက clockworkmod Recovery ပါ..ရှင်းသွားတာပဲနော်.. သူ့ ရဲ့လုပ်ဆောင်ချက်တွေက မိမိဖုန်းတလုံးမှာရှိတဲ့ Firmware ပါ မကျန် Backup ယူလို့ ရပါတယ် ပြီးတော့ ကျွန်တော်တို့ .zip ဖိုင်တွေကို Install ယူတဲ့အခါ CWM Recovery ထဲကနေ ဝင်ပြီးတော့ Install ယူရတာပါ..သတိထားမိမှာပါ. update.zip တို့ .ပြီးတော့ gapps တွေဆိုရင် CWM Recovery ရှိမှ ရမှာပါ ။ ပြီးတော့အခုလို Custom ROM တွေတင်မယ်ဆိုရင် လည်း CWM Recovery ကလိုပါသေးတယ် . ဖုန်းတလုံး တလုံး ကို Recovery သွင်းနည်းက တူတော့တူပါတယ်..ဘာလို လဲဆိုတော့အဲဒီဖုန်းအမျိုးအစားအတွက် recovery.img ရှိရင် ရပီလေ..ပြီးတော့ CWM Recovery.bat ဖိုင်တွေလည်းပေါပါတယ် .။ ဖုန်းတလုံးမှာ Original ပါလာတာက system recovery (3e) ပါ..အဲဒါကို ကျွန်တော်တို့ က CWM Recovery အဖြစ်ပြောင်းရမှာပါ...

ကျွန်တော့်တို့ တတွေ ဟာ ဖုန်းကို Custom ROM တင်မယ်ဆိုရင် လွယ်ပါတယ်..CWM Recovery ရှိမယ် Custom ROM ရှိမယ်ဆိုရင်တင်လို ရပါပြီ သူ့ မှာ Official Firmware လို စည်းကမ်းတွေမရှိပါဘူးBuild number တွေလည်းကြည့်စရာမလို ပါ ..ပြီးတော့ ဖုန်းတလုံးကို Custom ROM တင်ဖူးသွားတာနဲ့ ကျွန်တို့ ဘယ်ဖုန်းအမျိုး ရဲ့ဘယ်မော်ဒယ်ကို မဆို တင်တက်သွားပါတယ် . ဘာလို လဲဆိုတော့ သူ မှာက တနည်းထဲပါ..။ဖုန်းကို Custom ROM တင်မယ် ဆိုရင် CWM Recovery ထဲဝင်ပြီးတော့ Install ယူမယ်..ပြီးရင် Factory reset ချမယ်..ပြီးရင် reboot system now ကိုရွေးပေးမယ်.ဖုန်းပါဝါတက်လာရင် တော့ ပြီးသွားပါပြီ..Sony,HTC,Samsung,Huawei, Android အားလုံးအဲဒီအတိုင်းပါပဲ...လုံးဝလွယ်ကူပါတယ်။။။ ကျွန်တော် အောက်မှာဖုန်းတလုံးကို Custom ROM တင်နည်းလေးပြောပြောပေးပါမယ်..ဖုန်းအားလုံးကိုလုပ်နည်းကအတူတူပဲမို့ လို့ ..တခုပဲ နမူနာတင်ပေးတော့ မယ်နော်. ပြီးတော့ CWM Recovery တွေကို ကျွန်တော် တော်တော် များများ ပေးထားပါတယ် ။အကယ်၍ထပ်ပြီး လိုအပ်တာလေးတွေ ရှိရင် Collection Of Android မှာတောင်းဆို နိုင်ပါတယ်..။

How To Update Custom ROM 4.2.2 On Galaxy S2 GT-I9100



Galaxy S2 GT-I9100 ကို Custom ROM 4.2.2 သို့ မြှင့်တင်ရန်အတွက်အဓိက လိုပါတာက သုံးခုပါ Custom ROM

CWM Recovery

Gapps for 4.2.2 (ဒီ Software လေးက Gtalk,Gmail တွေကိုထည့်ပေးတာပါ.)

ပါ အရင်ဆုံးဖိဖိဖုန်းကို CWM Recovery သွင်းပါ...(ဤစာအုပ်၏ အပေါ်တွင် ပါသလို. COA တွင်လည်းထပ်မံ၍ တောင်းဆိုလို့ ရပါတယ်)

ပြီးရင် Gapps 4.2.2 ရယ် Custom ROM ရယ်.အဲဒီနှစ်ခုကို ဖုန်းရဲ့ SD ကဒ်ထဲကိုထည့်ပေးထားပါ .ထို့ နောက်ဖုန်းကို အရေးကြီးတာတွေကို Backup ယူထားပေးပါ. Battery ကိုလည်းအနည်းဆုံး 50% မှာထားပေးပါ ။ ထို့ နောက် ဖုန်းကို Volume Up & Home & Power ကိုဖိပေးထား၍ recovery ထဲသို့ ဝင်ပေးပါ Recovery ထဲရောက်လျှင်

install zip from sdcard>choose zip from sdcard>(Custom ROM) ကို Install ယူပေးပါ
install zip from sdcard>choose zip from sdcard>(Gapps) ကို Install ယူထားပေးပါ.

wipe data/factory reset>Yes-delect all user ကိုရွေးပေးပါ
wipe cache >Yes-wipe cacheကိုရွေးပေးပါ .ပြီးရင်
reboot system now ကိုရွေးပေးပါ .ဖုန်းက ပါဝါပြန်တက်လာရင်တော့ အောင်မြင်စွာ Custom ROM
ကို တင်ပြီးဖြစ်ပါသည်။

ကျွန်တော်ထပ်ပြီးတော့ အသိပေးပါရစေ။ Custom ROM တွေ တင်နည်းက အတူတူပါပဲ.

အားလုံးအဆင်လိမ့်မယ်လို့ ကျွန်တော်ယူဆပါတယ်။

ကျွန်တော်အခု ဒီ စာအုပ်လေးကို ဒီမှာတင်ပဲ အဆုံးသတ်ပါပြီ..

အားလုံးပဲ ကျွန်တော့်စာအုပ်လေးကိုဖက်လိုက်ရလို့ . အကျိုး မရှိရင်တောင်မှပဲ။အသိလေး
နည်းနည်းလောက် ဖြစ်ဖြစ် ရသွားရင် ကျွန်တော် အချိန် 2 လကျော်ပေး ပြီးရေးထားရတာတွေက
တကယ့်ကို ပီတိဖြစ်စေမှာပါ..အကယ်၍ ကျွန်တော်အခု ရေးပြထားတာတွေကို နားမလည်လို့ ပဲဖြစ်ဖြစ်
မှားယွင်းနေလို့ ပဲဖြစ်ဖြစ် အဆင်မပြေလို့ ပဲဖြစ်ဖြစ်

mr.chateauaman@gmail.com (Chateau Man)

kyawnaingtun1992@gmail.com (Haha Knt)

aloyss1018@gmail.com (Virus)

ridermoe.mdy2012@gmail.com (Moe Myat Thu Kha)

www.collectionofandroids.wordpress.com

www.facebook.com/groups/CollectionOfAndroid/

<https://www.facebook.com/CollectionOfAndroids>

သို့ ဆက်သွယ် မေးမြန်နိုင်ပါတယ်..

Custom ROM များအား အခမဲ့ ရယူနိုင်သော ဝက်ဆိုဒ်များ

www.shuame.com

www.shendu.com