

မြန်မာမိသားစုဖွံ့ဖြိုးရေး



www.myanmarfamily.org

Bees nectar.jpg © 66.7% (RGB/8)



PHOTO

မှတ်စုများ-၁

ဧရာမြေ၊ မင်းကိုထွေး၊ ဇွဲသူရိန်

မြန်မာမိသားစုဖွံ့ဖြိုးရေးမှ တင်ဆက်သည်။

PDF creation

ကွန်ပျူတာစာပီ

ဧရာမြေမင်းကိုထွေး၊ ဇွဲသူရိန်

တည်းဖြတ်မွမ်းမံ PDF ပြောင်း

ဒဿဂီရိ

မျက်နှာဖုံးနှင့် နောက်ကျောဖုံး

ဧရာမြေ



မြန်မာမိသားစုဖိုရမ်မှတင်ဆက်သည်။

Commercial use of this book is prohibited

rmwLm

1/ 0wmaV;u;u;eá tmi f;yr, f	{&majr	1
2/ aemuf;backgound u;pmv;ly;G f;M;ur, f	ri;fu;X;G	5
3/ ta&mi f;wpr;st;wn;f;u;eá tmi f;lye;nt;	ri;fu;X;G	12
4/ effect v;S;á;v;v;ly;M;un;f;á;tmi f	ri;fu;X;G	18
5/ photoshop e;lp;mv;u;u;animation jy;K;lye;nt;	ri;fu;X;G	30
6/ photoshop e;lt;u;u;animation jy;K;lye;nt;	ri;fu;X;G	43
7/ a&p;u;f;u;av;aw;G;wi;M;ur, f	{&majr	57
8/ y;K;lye;nt;w;pr;ce;w;ly;ci;f	{&majr	65
9/ u' á;v;aw;v;ly;M;un;f;á;tmi f	{&majr	88
10/y;K;lye;nt;w;pr;ce;w;ly;ci;f;yr, f	Z;w;G;f	96

ဝတာလေးကို ပိန်အောင်လုပ်မယ်

ပထမဆုံးအနေနဲ့ မိမိပြင်လိုသော ဓါတ်ပုံကို photoshop မှာ ဖွင့်လိုက်ပါ။ File >> open (Key Ctrl +O) ။ သို့မဟုတ် Folder ထဲမှဓါတ်ပုံကို မောက်စ်နှင့် ဖိဆွဲကာ photoshop ထဲသို့ထည့်နိုင်ပါသည်။ ပြီးလျှင် Filter>>liquify ကိုဝင်ပါ။ အောက်ပါပုံအတိုင်း Filter အောက်မှ liquify ကို အသုံးပြုပြီး ပြင်ပါမည်။

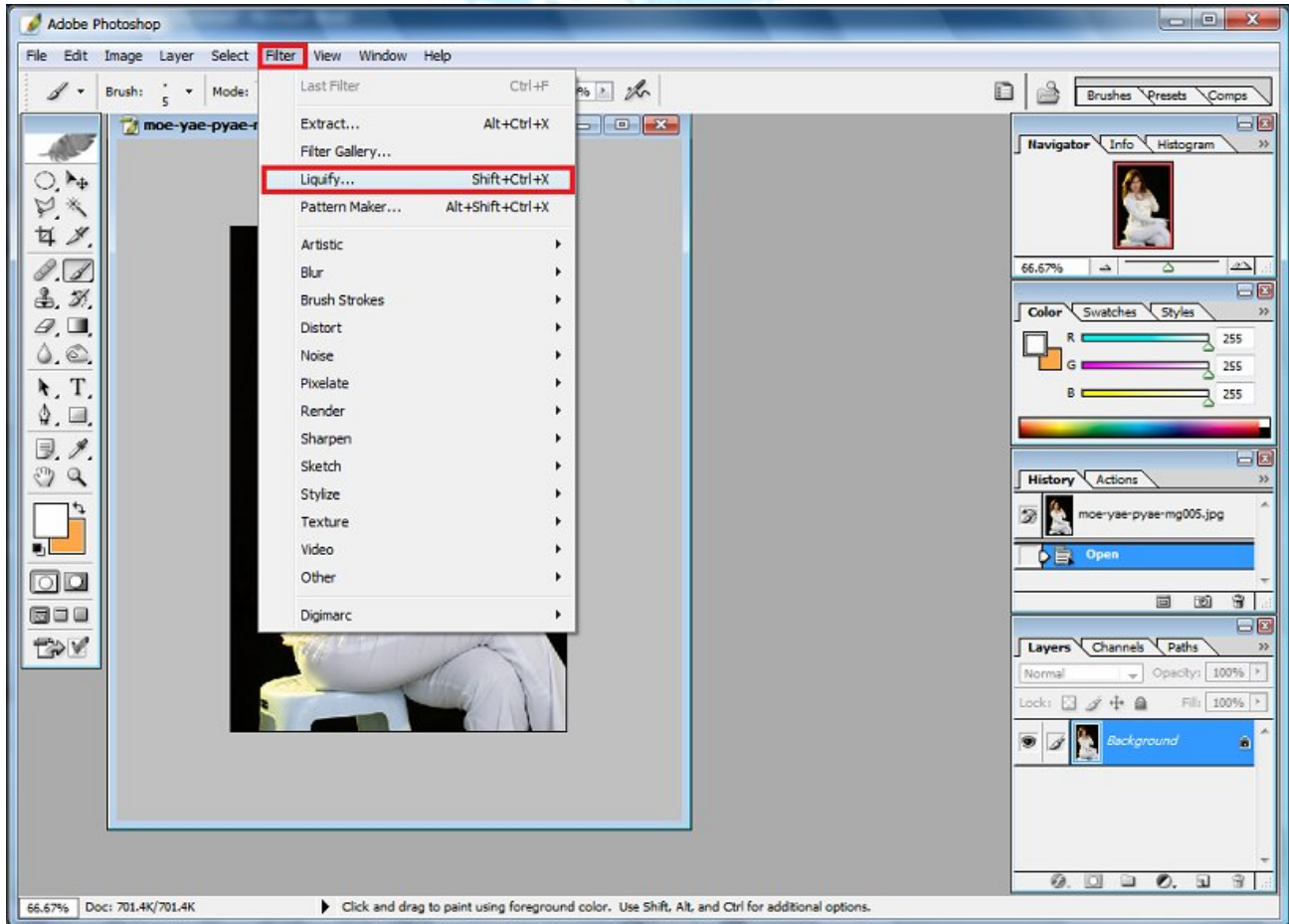

ထို့နောက် liquify Box ပေါ်လာပါမည်။ အောက်ပါပုံအတိုင်း ရွေးချယ်လိုက်ပါ။ ပုံတွင် မြှား ပြထားသည့်နေရာသို့ မောက်စ်ကို ဖိကာ မြှားအနိ အတိုကလေးပြထားသော ဘက်သို့ အနည်းငယ်ဆွဲပါ ။ Brush size ကို လိုသလိုပြုပြင်ကာ မိမိစိတ်ကြိုက်ဖန်တီးနိုင်ပါသည်။

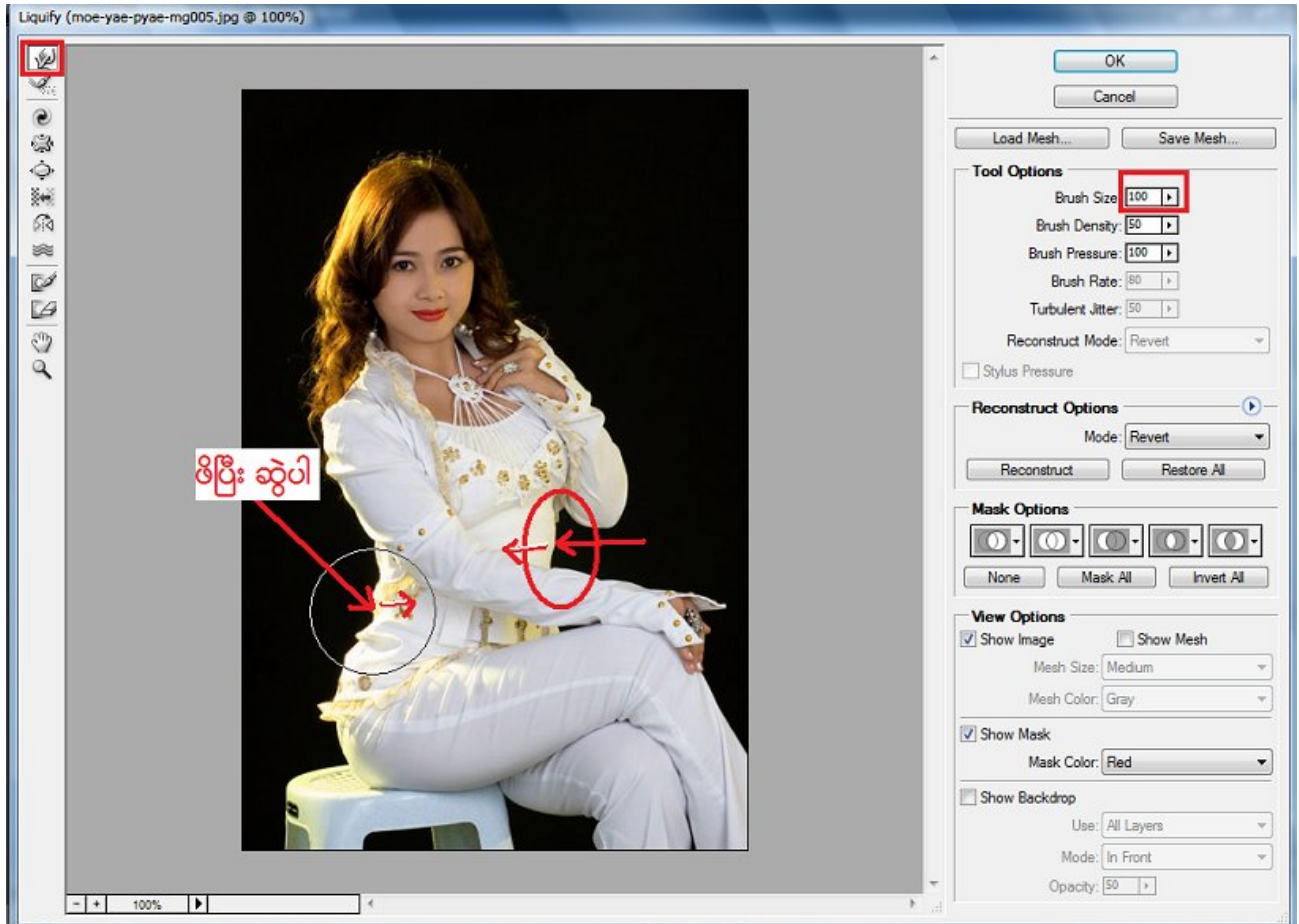

မိမိပြုလုပ်သည်မှာ မှားသွားလျှင် Ctrl+Z ကိုသုံးကာ ပြန်ပြင်နိုင်သလို၊ အောက်ပါပုံအတိုင်း Inverse All ကို အသုံးပြုကာပြင်နိုင်ပါသည်။ Inverse All ကို အသုံးပြုပါက မူလမပြင်ရသေးသော အခြေအနေသို့ရောက်သွားပါသည်။ မိမိစိတ်ကြိုက် ပြုပြင်ပြီးသောအခါ အအောက်ပါအတိုင်း ချစ်စရာ ခန္ဓာကိုယ်လေးဖြစ်သွားပါသည်။



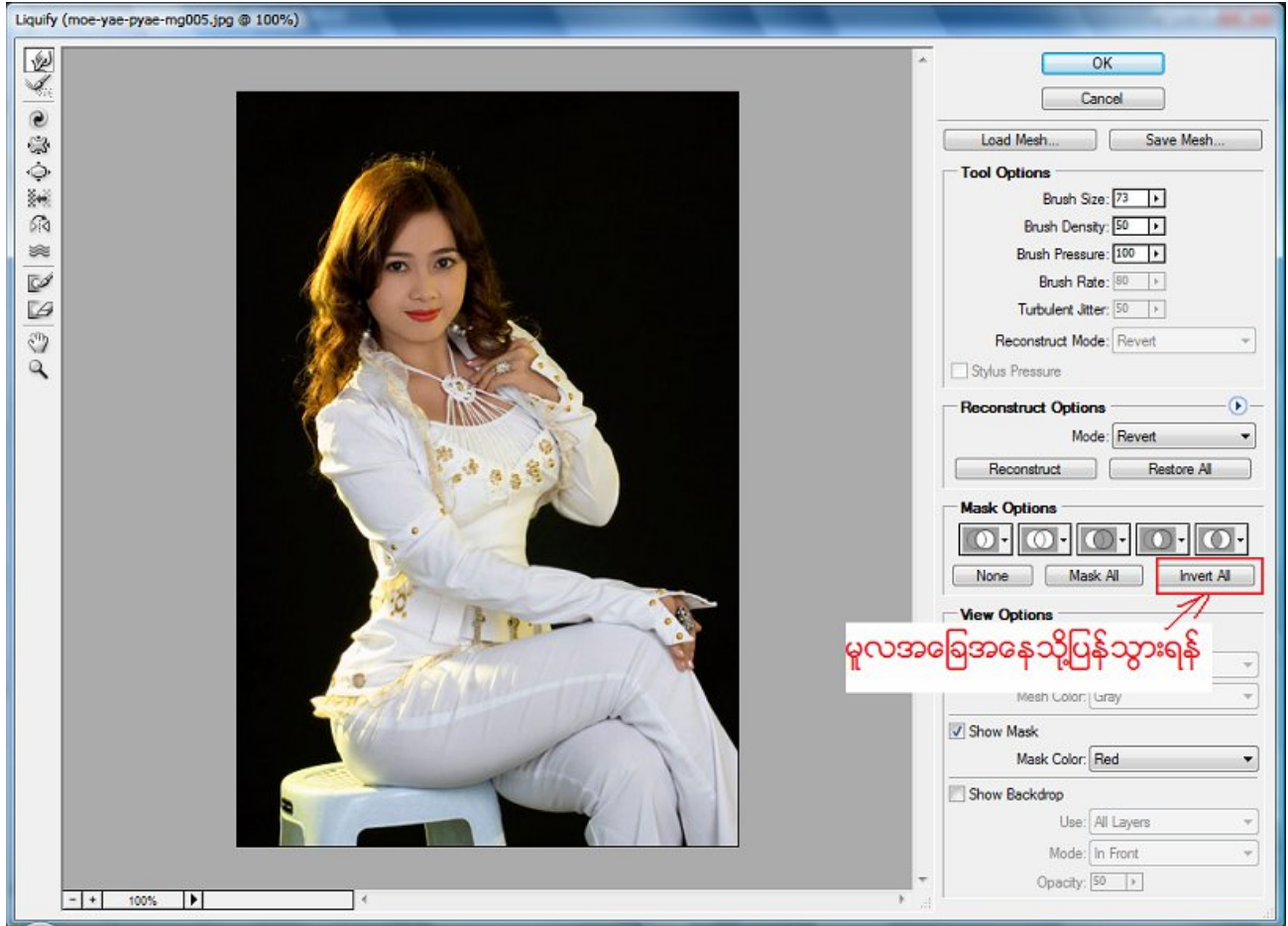

မိမိစိတ်ကြိုက် ပြုပြင်ဆင်ဆင် OK ကိုနှိပ်လိုက်ပါ။ အောက်ပါပုံလေးအတိုင်း ခန္ဓာကိုယ်အချိုးအစားကျကျလေး ဖြစ်သွားပါပြီ။

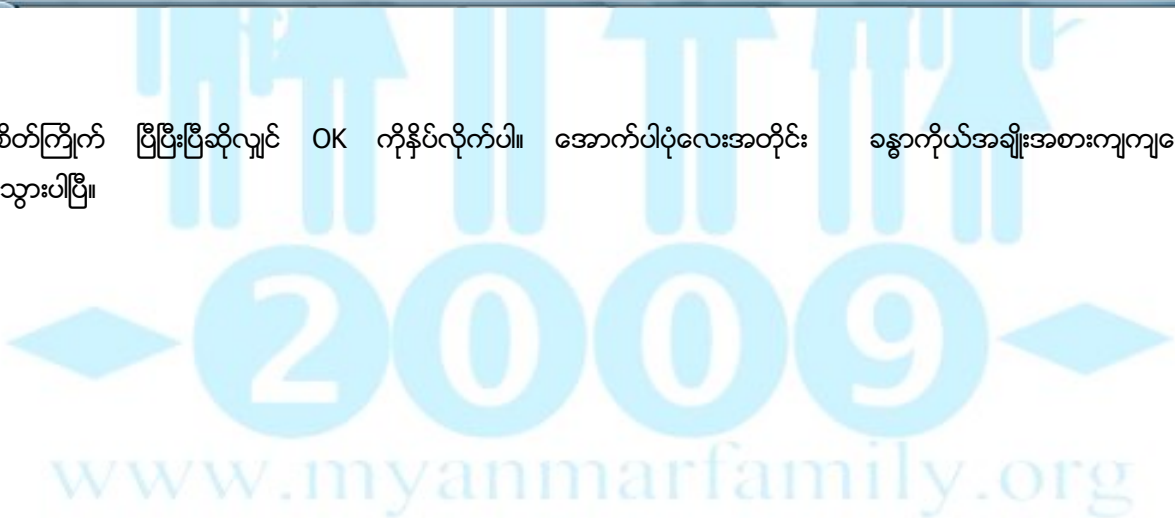



ခါးသေးလို့ ရင်ချိတ်ပုံကလေးကို ရပါပြီ။ မိမိချစ်သူထံသို့ ပို့လိုရပါပြီ။ Liquify ကိုအသုံးပြုကာ မျက်လုံး၊ မျက်ခုံး၊ မျက်နှာမှ အစ အရာအားလုံးကို ပြုပြင်နိုင်ပါသည်။ ပသောသူကို ပိတ်အောင် လည်းလုပ်ပေးနိုင်သလို ပိန်သောသူကိုလဲ ပအောင်လုပ်ပေးနိုင်ပါသည်။ ပျော်ရွှင်စွာဖန်တီး နိုင်ကြပါစေ



ကျေးဇူးတင်လျက်

ဇရာမြေ



နောက်ခံ background ကို စာလုံးပုံ ထွင်းကြမယ်

ဒီနည်းလေးနဲ့လည်း တော်တော်လုပ်ဖြစ်တယ်။ photoshop စိတ်ဝင်စားသူများအတွက် ဒီနည်းလေးလည်း သိထားသင့်ပါတယ်။ ကဲလုပ်ကြည့်ရအောင်ဗျာ။

၁။ အရင်ဆုံး နောက်ခံ background လုပ်ဖို့အတွက် file မှ open ပြီး မိမိကြိုက်တဲ့ ပုံကို ယူလိုက်မယ်ဗျာ။



၂။ horizontal type tool ကို ယူလိုက်ပါတယ်။





၃။ ပြီးရင် background ပေါ်မှာ မိမိကြိုက်တဲ့စာလုံး ရေးလိုက်ပါတယ်။ ကျွန်တော်တော့ Arial Black လို့ ရေးလိုက်ပါတယ်။

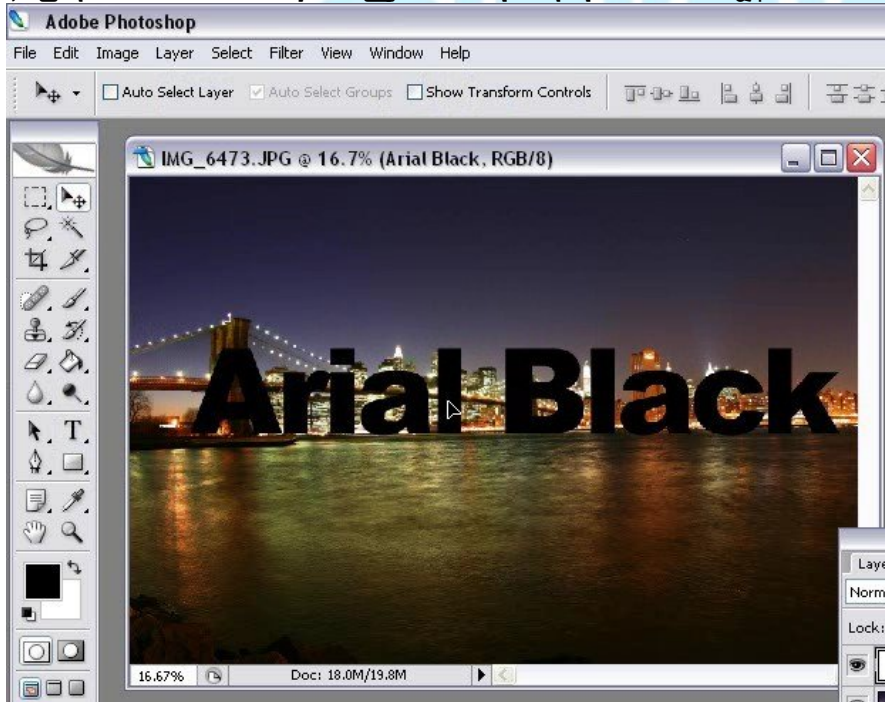

၄။ ပြီးတော့ Layer မှ Rasterize မှ Type ကို ယူလိုက်ပါတယ်။

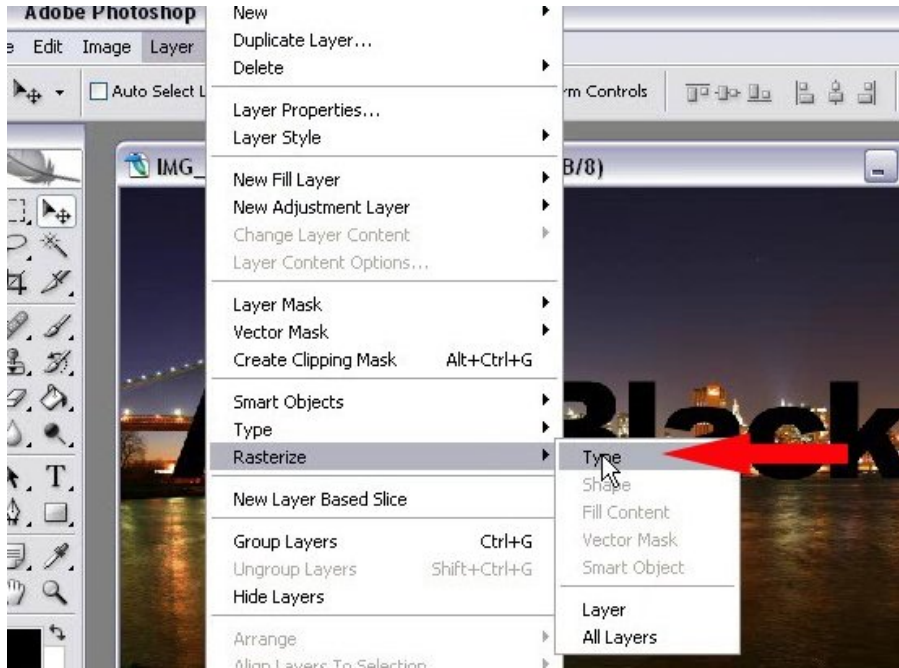

၅။ layer tap မှာ background မှာ Indicates layer ကို ဖျောက်လိုက်ပါတယ်။ မသိရင် မျက်လုံးပုံလေးပါ။ အနီနဲ့ ဝိုင်းပြထားပါတယ်။ click ထောက်လိုက်ရင် ပျောက်သွားပါလိမ့်မယ်။



၆။ Select မှ Color Range ကို ယူလိုက်ပါမယ်။

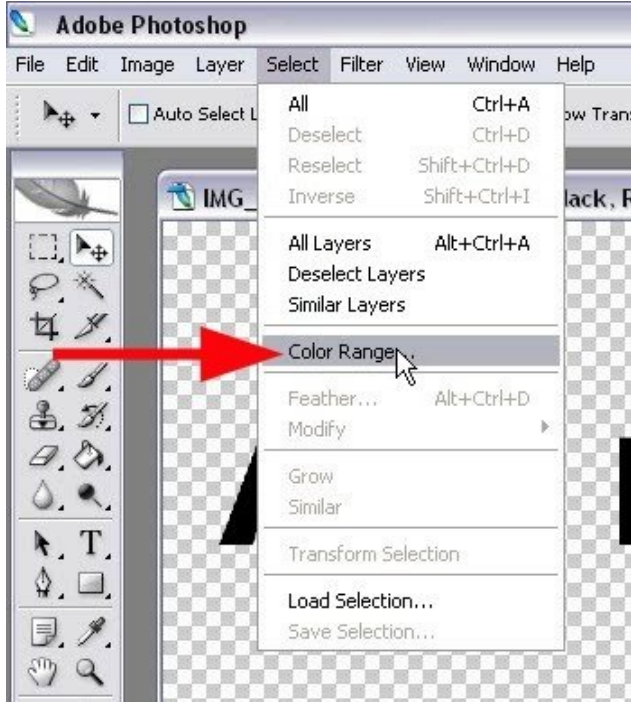

၈၇။ Color Range box ကျလာရင် ဘာမှ လုပ်စရာမလိုပါဘူး။ ok ဖဲ ပေးလိုက်ပါ။

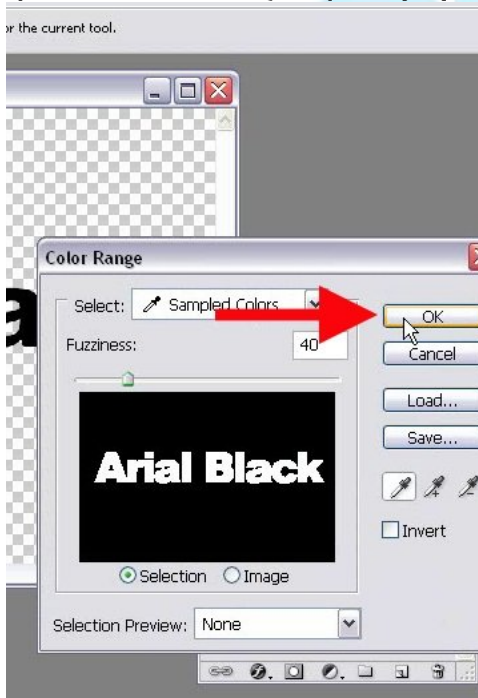

၈၈။ Select မှ Inverse (shift+Ctrl+I) ကို ယူလိုက်ပါမယ်။

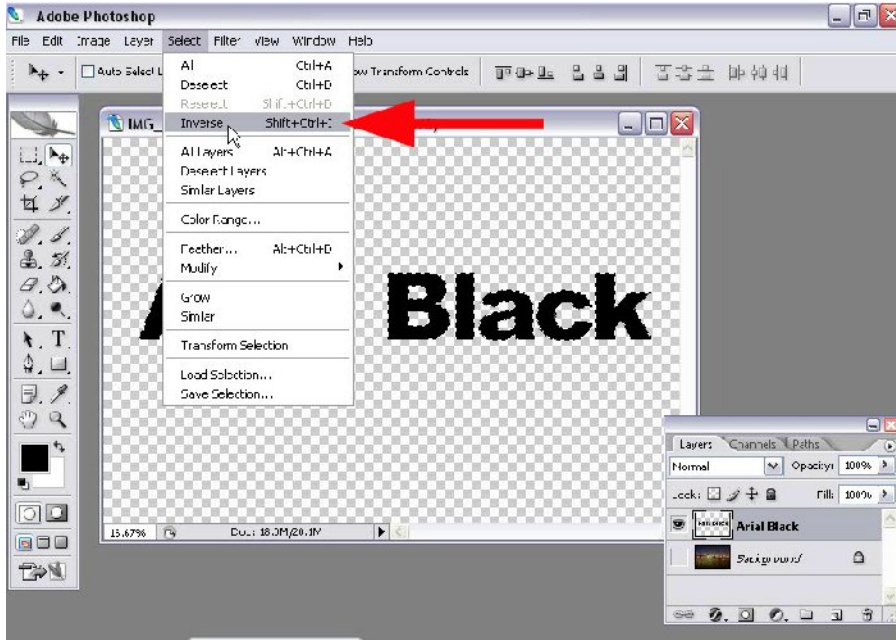

မိုးရမ်း

၉။

(၁) အောက်မှာ ပြထားတဲ့အတိုင်း (1) ဆိုတဲ့ Indicates layer က ကို ဖျောက်လိုက်ပါ။ ကျွန်တော်ပြောတာ နားမလည်ရင် မျက်လုံးပုံလေးကို ဖျောက်လိုက်ပါ။

(၂) 2 မှာပြထားတဲ့ Indicates layer ကို ပြန်ပြီး ဖော် လိုက်ပါ။ click လေးတစ်ချက် နှိပ်လိုက်တာနဲ့ ပြန်ပေါ်သွားပါလိုက်မယ်။



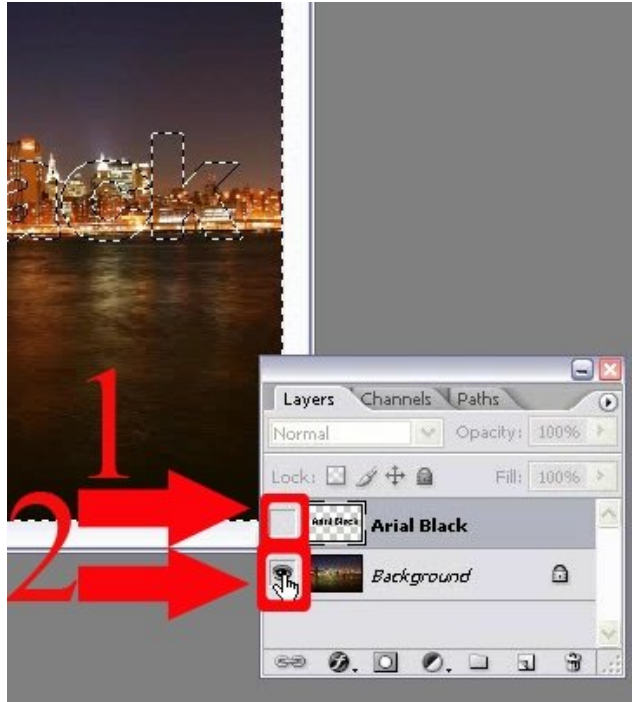

၁၁။ Background ဆိုတဲ့အပေါ်မှာ rightclick ထောက်ပြီး Layer From Background ကို ယူလိုက်ပါ။

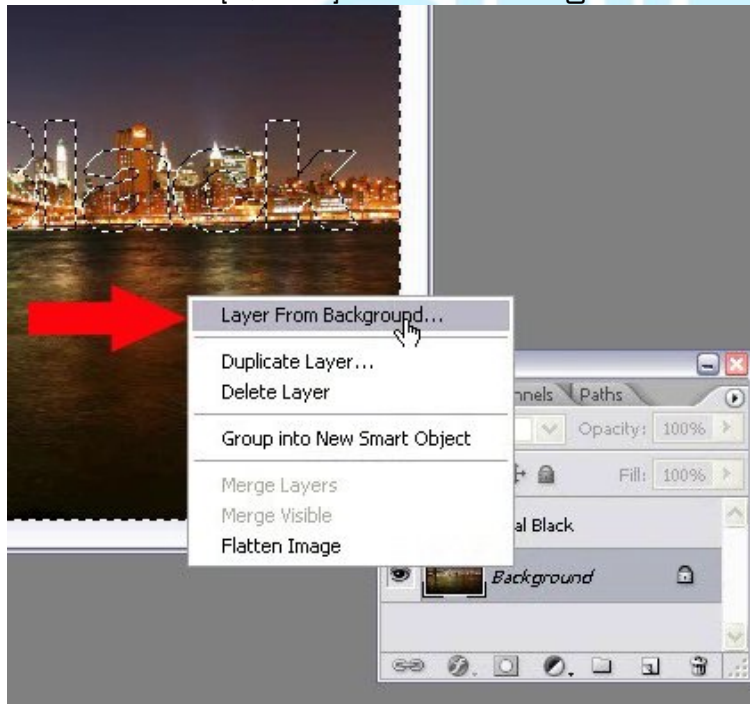

၁၂။ layer box တက်လာရင် Ok ပေးလိုက်ပါ။



၁၂။ Select မှ Inverse (shift+Ctrl+I) ကို ယူလိုက်ပါမယ်။



၁၃။ ပြီးရင် paste (Ctrl+C) ကို ယူလိုက်တယ်။ မိမိကြိုက်တဲ့ ပုံတစ်ခုကို ထပ်ယူလိုက်ပါမယ်။ ကျွန်တော်တော့ ပုံထပ်မယူချင်တော့လို့..။ file မှာ new (Ctrl+N) ကိုယူလိုက်တယ်။ ပြီးရင် အဖြူရောင် background ကျလာရင် copy (Ctrl+V) ပြန်ချလိုက်တယ်။ ဒါဆိုရင်တော့ မိမိလိုချင်တဲ့ ပုံလေးထွက်လာပါလိမ့်မယ်။

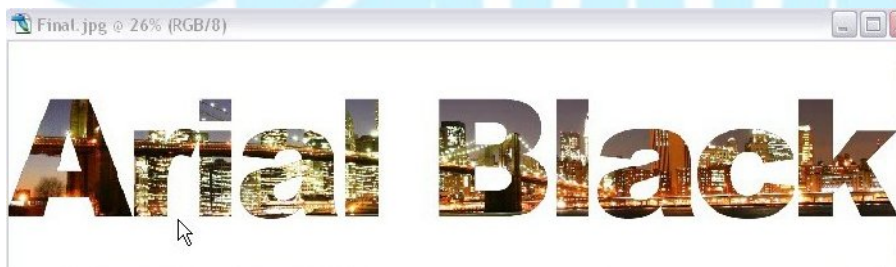

အားလုံးကို ကျေးဇူးတင်ပါတယ်..။

မင်းကိုထွေး

အရောင်တစ်မျိုးတည်းကျန်အောင် လုပ်နည်း

ဒီနည်းလေးကတော့ အလှလောက်တဲ့နေရာ အသုံးဝင်ပါတယ်။ တော်တော်လည်း အသုံးဝင်ပါတယ်။ လုပ်နည်းတွေတော့ အများကြီးပေါ့။ ဒါပေမယ့် ကျွန်တော်က color range ကနေပြီး လုပ်တဲ့နည်းကို ပြပါမယ်။ ပိုပြီးမြန်ဆန်ပါတယ်။ အချိန်ကုန်သက်သာပါတယ်။ လုပ်ကြည့်ရအောင်.....>

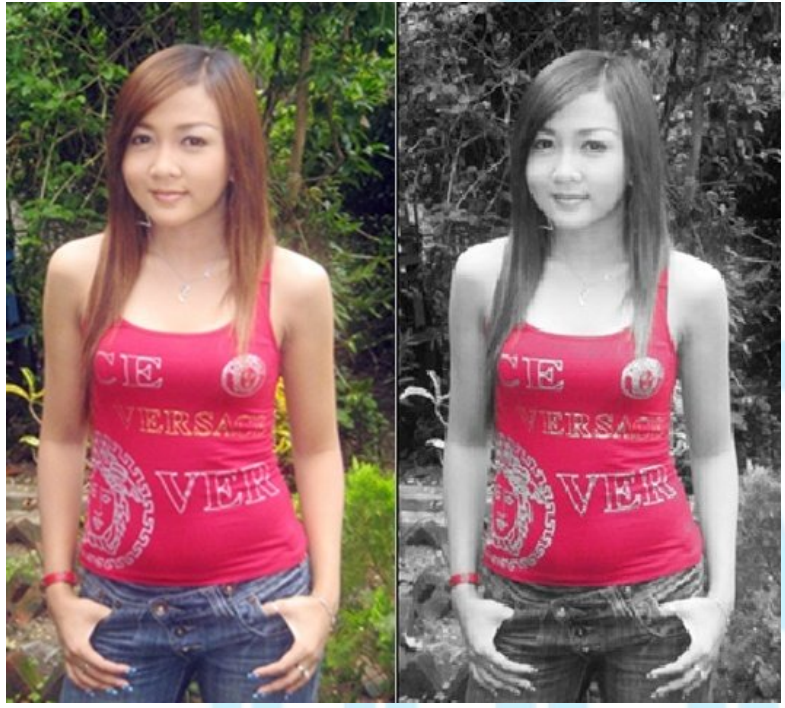

အပေါ်မှာ ကျွန်တော် ပြထားတဲ့တိုင်း အင်္ကျီအနီရောင်လေး တစ်မျိုးတည်းကျန်အောင် လုပ်ရအောင်ဗျာ။
၁။ ထုံးစံတိုင်း File မှ open မှ မိမိကြိုက်သော ဖိုတိုကို ယူလိုက်မယ်။



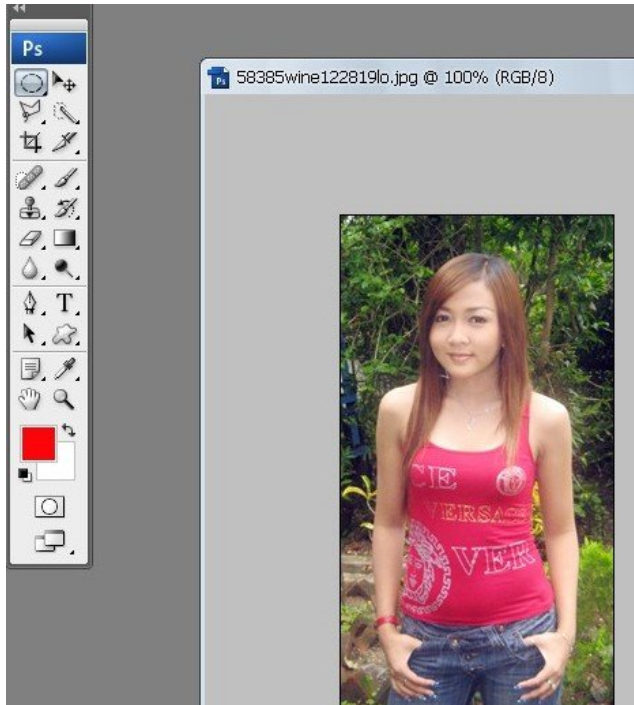

၂။ Layer မှ Duplicate Layer ကို ယူလိုက်မည်။

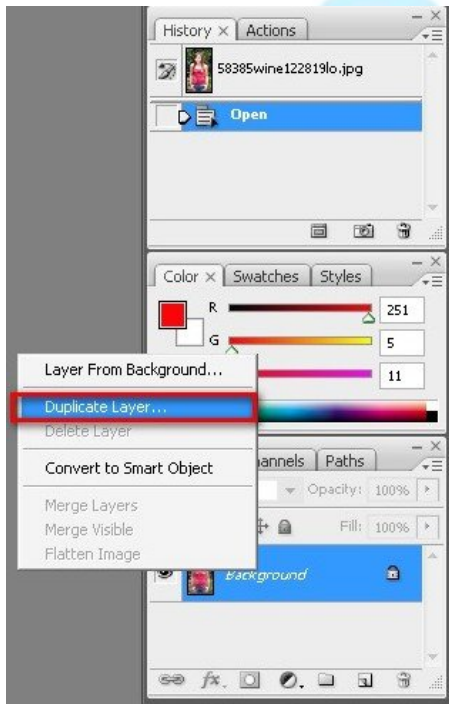

၃။ background layer ဘောက်ပေါ်လာရင် ok ပေးလိုက်ပါ။

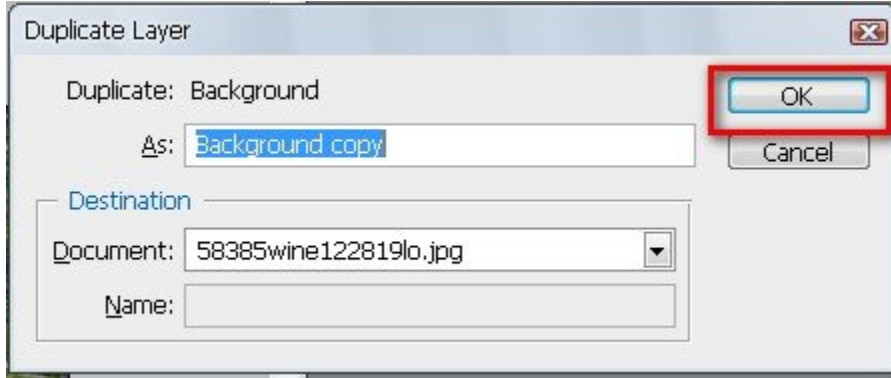

၄။ ကဲ ဒီကလုပ်ချင်တဲ့ Color Range ကို ယူလိုက်တယ်။

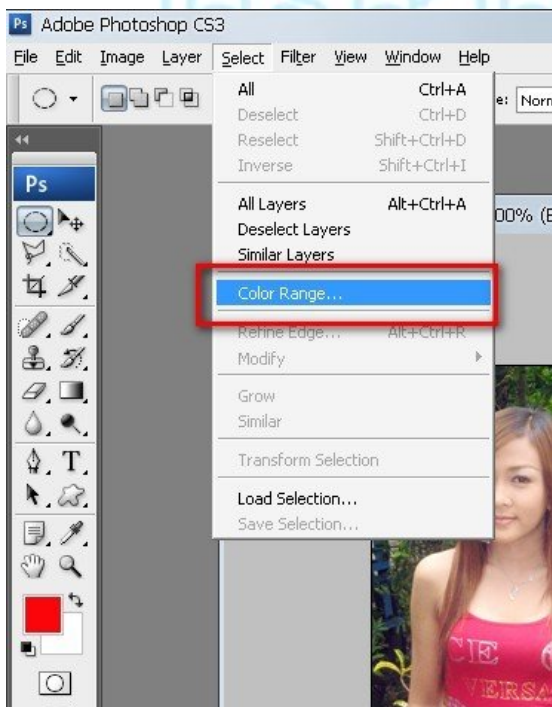

၅။ Color Range box တက်လာရင် အပုံမှာ နံပါတ်လေးတွေနဲ့ ပြထားပါတယ်။ (၁)ကို အရင်ယူလိုက်မယ်။ (၂)က မိမိကြိုက်သော နေရာကို ယူလိုက်မယ်။ ကျွန်တော်ဆို အကျီလေးယူထားပါတယ်။ (၃)White matte ကိုလည်း ယူလိုက်မယ်။ (၄)က 116 လောက်ထားလိုက်ပါ။ မိမိကြိုက်သလို ထားနိုင်ပါတယ်။ (၅)ကတော့ OK ပေးလိုက်ပေါ့။

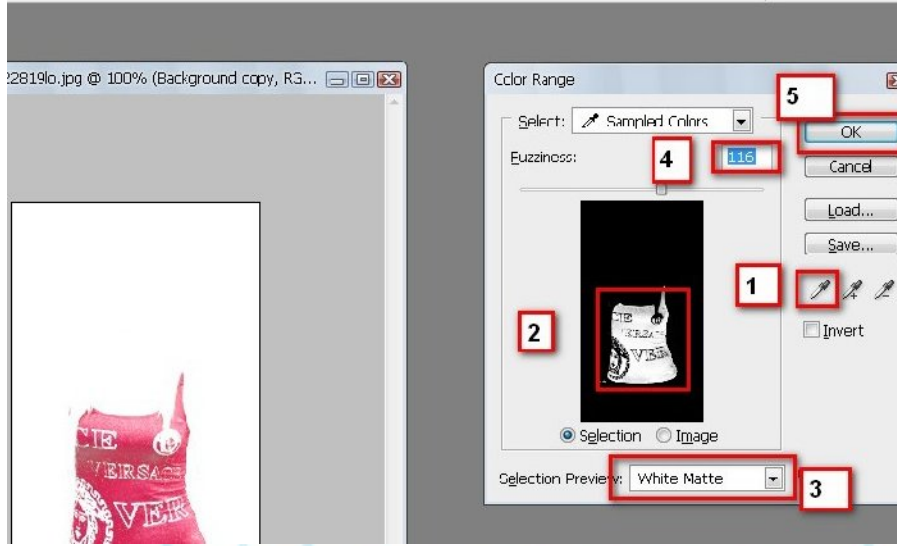

၆။ အနီရောင်ခေးလ ဝိုင်းပြထားတဲ့ Add layer make ကို ယူလိုက်မယ်။ Add layer make ကို ယူလိုက်ရင် background copy ဆိုတဲ့ box က လိုလိုတက်လာပါလိမ့်မယ်။

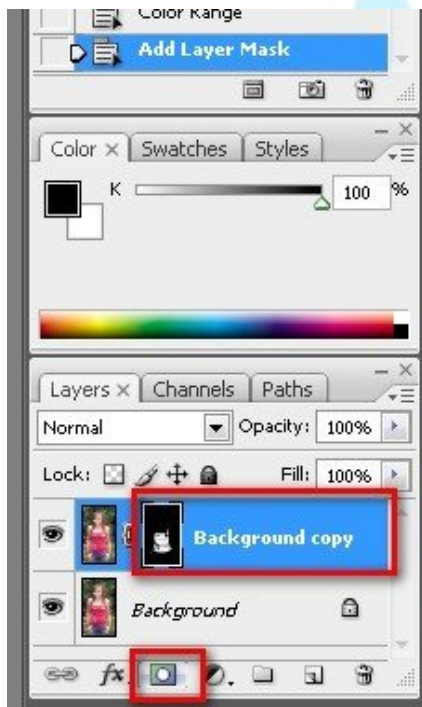

၇။ background ကို select ပေးလိုက်မယ်ဗျာ။



၈။ Image မှ Adjustments မှ Gradient Map ကို ယူလိုက်မယ်။

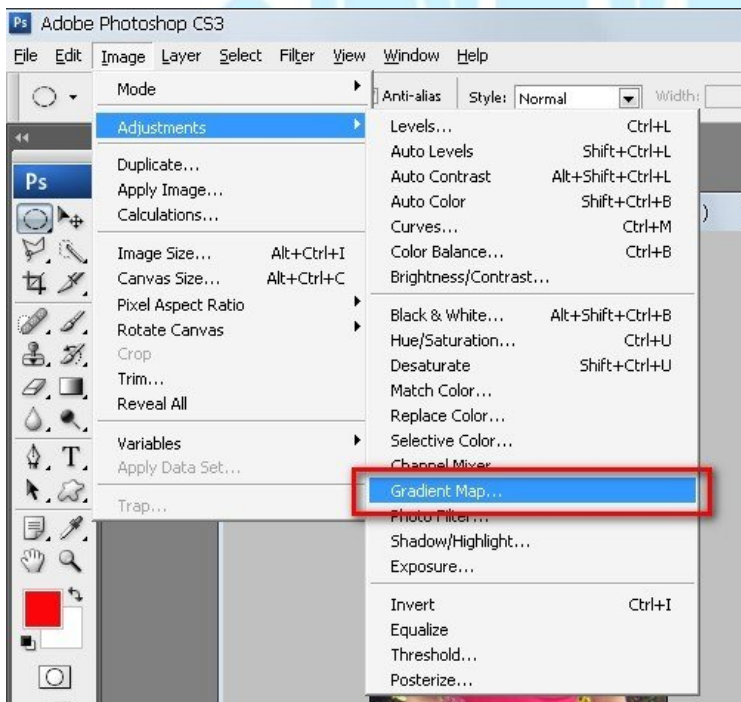

၉။ အနီရောင်လေး ပိုင်းပြထားတဲ့ White and black ကို ယူလိုက်ပြီး Ok ပေးလိုက်မယ်။

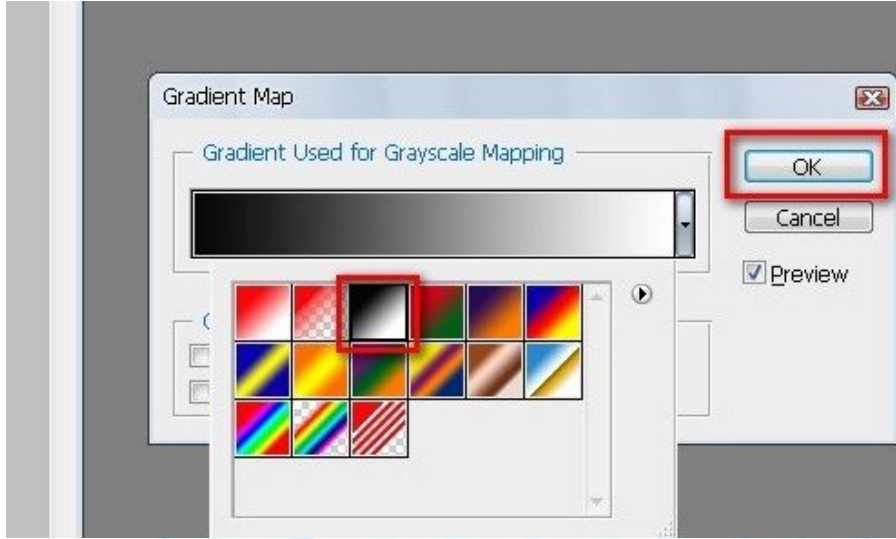

၁၁။ ဒါဆိုရင်တော့ ကျွန်တော်တို့ လိုချင်နေတဲ့ ပုံလေး ထွက်လာပါလိမ့်မယ်။ ကြည့်ကြည့်ပါ။ တော်တော်ချောတယ်မလား။ ပိုင်းစုခိုင်းသိမ်းကို ပြောတာပါ။



ကျွန်တို့ color တွေ အားလုံးက black and white ဖြစ်သွား အနီရောင်လေးက ကျန်ခဲ့တယ်။ တစ်ကယ်တော့ Color Range ကို မယူပဲ Polygonal lasso tool ကို ယူပြီးလုပ်လည်း ရပါတယ်။ ကျွန်တော်က ပိုမြန်သွားအောင် color range ကို ယူပြီး လုပ်ပြတာပါ။ အားပေးတဲ့ မောင်နှမအားလုံးကို ကျေးဇူးတင်ပါတယ်။ အားပေးတဲ့လူဆိုလို့ ရှိချင်မှ ရှိမှာကိုး.....:P

အမှားတာရှိရင် ခွင့်လွှတ်ကြပါ...

မင်းကိုထွေး

effect လှလှလေးလှလှကြည့်ရအောင်

effect လှလှလေးတွေ လှလှကြည့်ရအောင်ဗျာ။ လွယ်လွယ်လေးပါ။ စိတ်ဝင်စားဖို့ကောင်းပါတယ်။ ဘယ်လို လုပ်ရလဲဆိုတော့ ဒီလိုပါ။ အောက်ကပုံလေးလိုပေါ့။



၁။ file မှ open မှ photo ကိုယူလိုက်မယ်။



၂။ layer box ကနေပြီး Duplicate layer ကို ယူလိုက်ပါမယ်။



၃။ OK စားလိုက်ပါ။

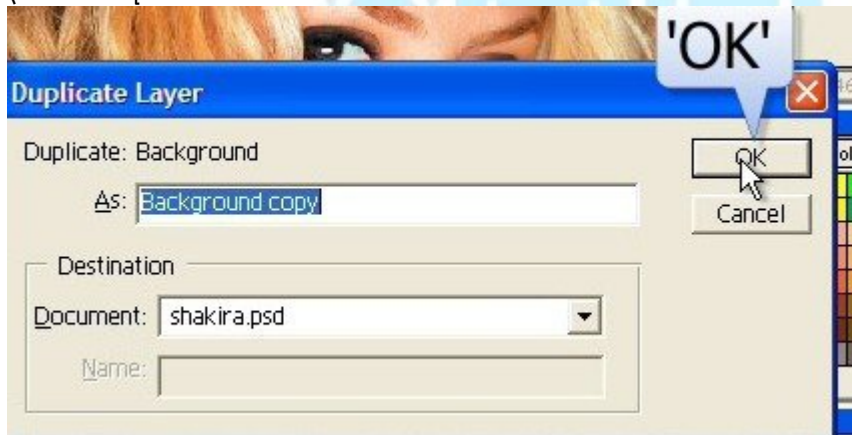

၄။ layer box က normal မှ Soft Light ကို ပြောင်းလိုက်ပါ။





၅။ မူလ background ကို delete လုပ်လိုက်ပါ။



၆။ ကျန်နေတဲ့ background copy ကို Duplicate layer ထပ်ခွဲလိုက်ပါ။



၇။ Ok မေးလိုက်ပါ။

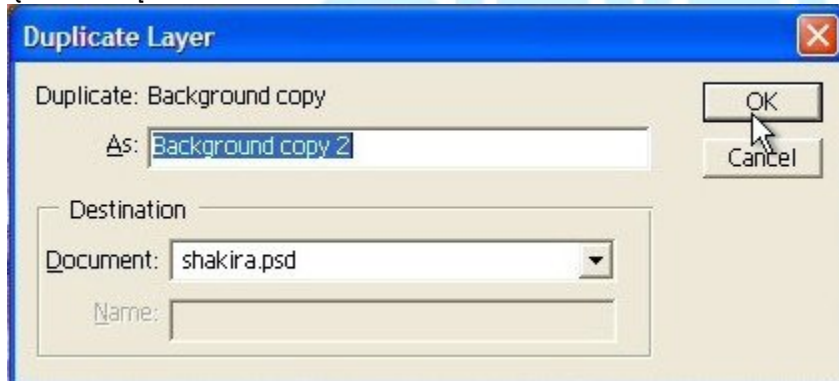

၈။ Image မှ Adjustment မှ Desaturate ကိုယူလိုက်ပါ။





၉။ background copy 2 ကို ထပ်ပြီး Duplicate layer ၊ ခါ ထပ်ခွဲမယ်ဗျာ။ ဒါဆိုရင် Duplicate layer ခွဲထားတာ ၄ ခုတောင် ရှိပြီး။



၁၀။ အောက်ဆုံးက background copy ကို အပေါ်ဆုံးကို ဆွဲတင်မယ်။



၁၁။ (1) ဆိုတဲ့ background copy 2 ကို select ပေးပြီး (2) ဆိုတဲ့ Filter မှ Blur မှ Motion Blur ကို ယူလိုက်မယ်။

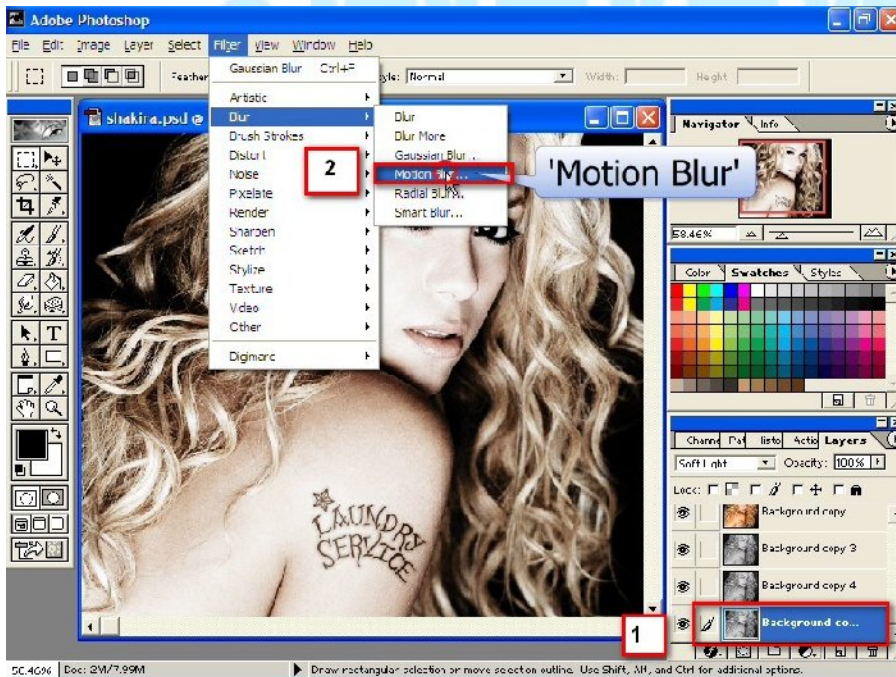

၁၂။ Distance မှာ 10 ပေးပြီး Ok ပေးလိုက်ပါ။

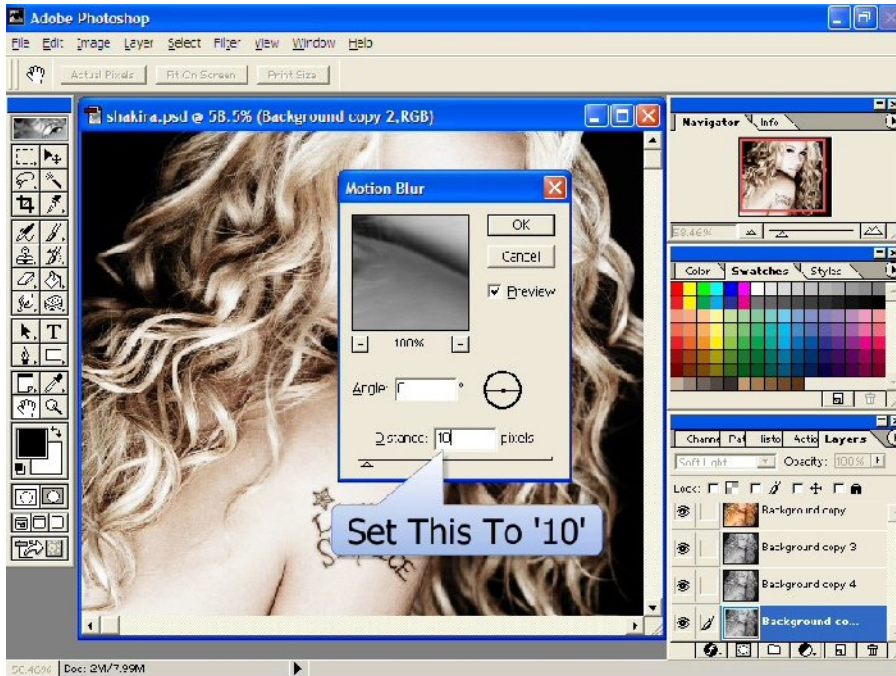

၁၃။ (1) ဆိုတဲ့ background copy 4 ကို ယူကို select ပေးပြီး (2) ဆိုတဲ့ Filter မှ Blur မှ Motion Blur ကို ယူလိုက်မယ်။

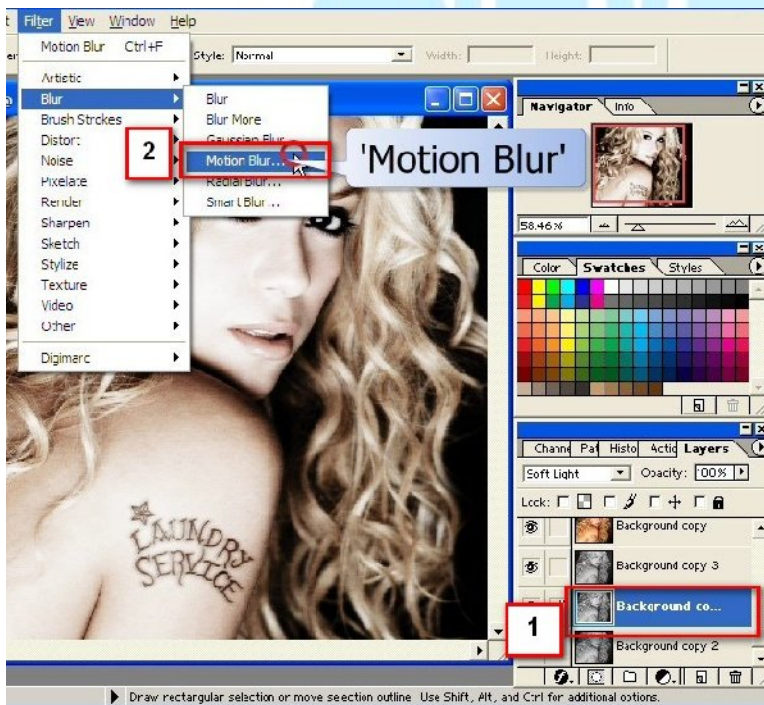

၁၄။ Distance မှာ 20 ပေးပြီး Ok ပေးလိုက်ပါ။



{&majr?ri f u h x f z b &e f

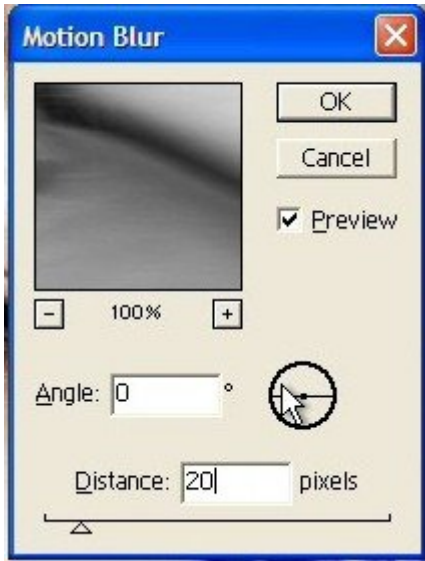

၁၅။ background copy 3 ကို select ပေးပြီး normal မှာ screen ကို ရွေးယူလိုက်ပါ။



၁၆။ Tool က Elliptical Marquee tool ယူလိုက်မယ်။

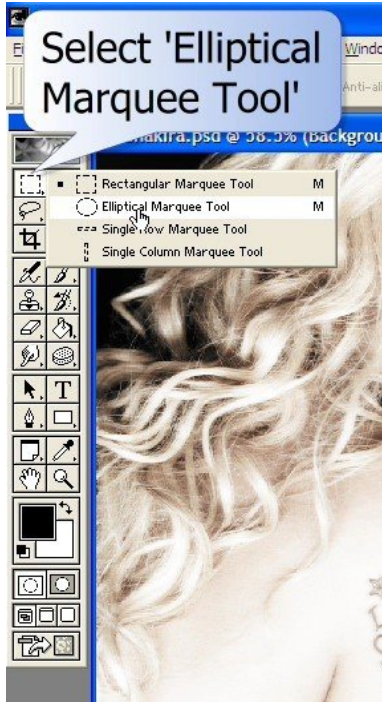

၁၇။ Elliptical Marquee tool ကို အသုံးပြုပြီး ပုံမှာ ဝိုင်းလိုက်မယ်။ ပြီးရင် Create a New layer ကို ယူလိုက်ပါ။



၁၈။ (1) ဆိုတဲ့ layer 1 ကို အပေါ်ဆုံး ဆွဲတင်လိုက်မယ်။ (2) ဆိုတဲ့ Paint Bucket ကို ယူလိုက်မယ်။

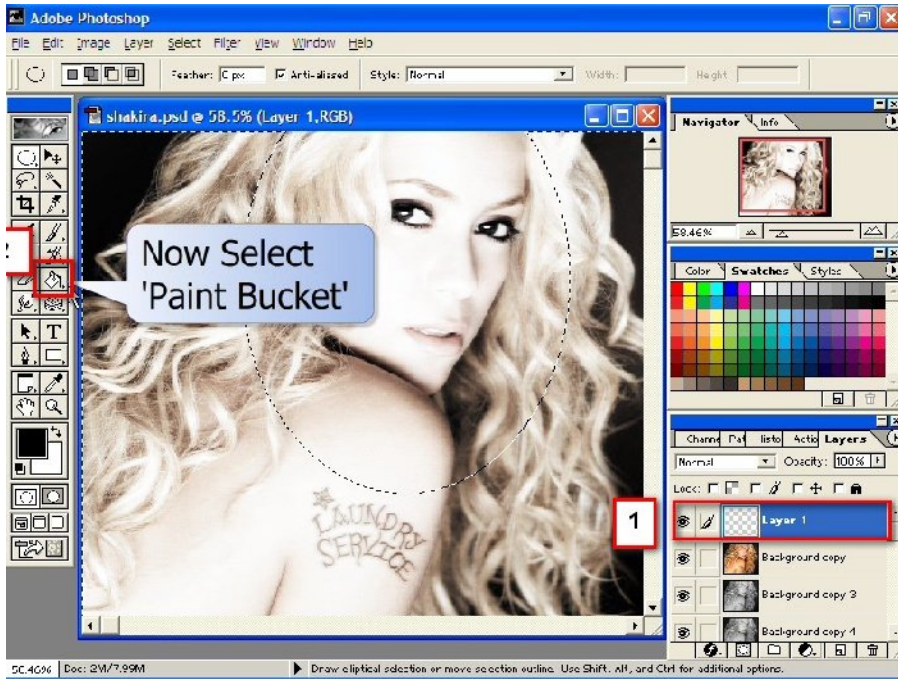

၁၉။ ဝိုင်းထားတဲ့ အထဲမှာပဲ right click ထောက်လိုက်ရင် Select Inverse ကိုယူလိုက်ပါ။ Ctrl+Shift+I ကို နှိပ်လိုက်လည်းရပါတယ်။

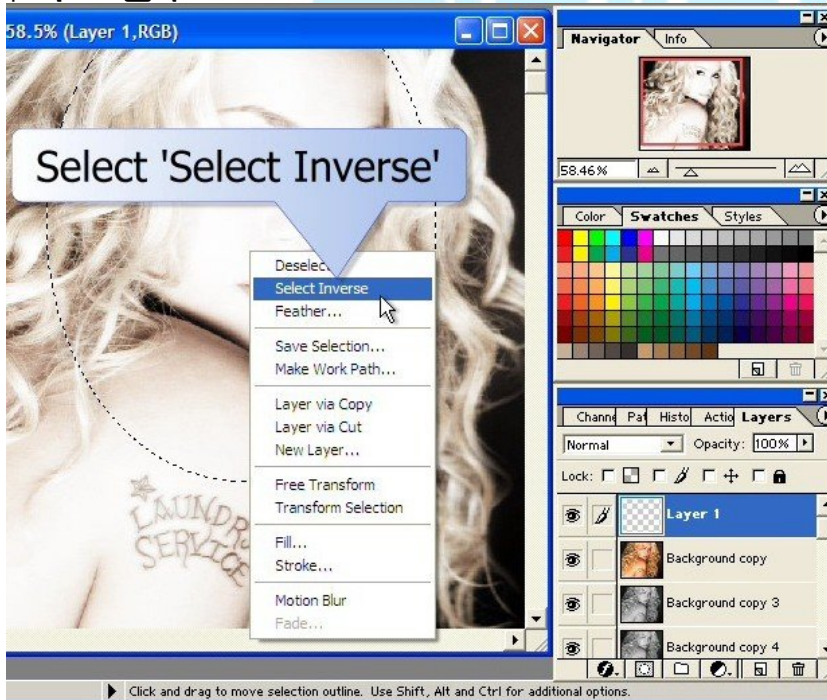

၂၀။ ဝိုင်းရဲ့ အပြင်ဘက်မှာ Paint Bucket ကို သွန်ချလိုက်ပါ။ အဖြူရောင်လေး ဖြစ်သွားပါလိမ့်မယ်။

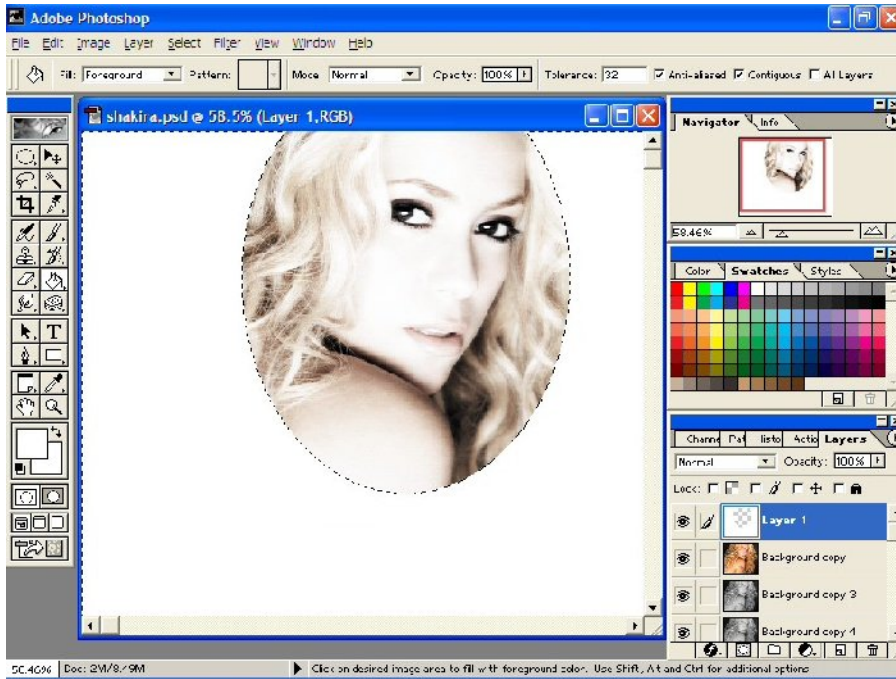

၂၀။ Filter မှ Blur မှ Gaussian Blur ကို ယူလိုက်မယ်။



၂၁။ Gaussian Blur ဘောက်တက်လာရင် Radius ထဲမှာ 50 လောက် ထားလိုက်ပါ။ ပြီးရင် Ok ပေးလိုက်ပါ။ ခန့်မှန်းချေပေါ့။ မိမိ photo ရဲ့ အလင်းရောင်နဲ့ ဆိုင်ပါတယ်။



ဒါဆိုရင်တော့ ကျွန်တော်တို့ လိုချင်နေတဲ့ effect လှလှလေး ရလာပါပြီ။ အားပေးတဲ့ ညီအကိုမောင်နှမများအားလုံးလုပ်ကြည့်ကြည့်ပါ။ မရှင်းရင် ကျွန်တော်ကို ပြန်မေးနိုင်ပါတယ်ခင်ဗျား။

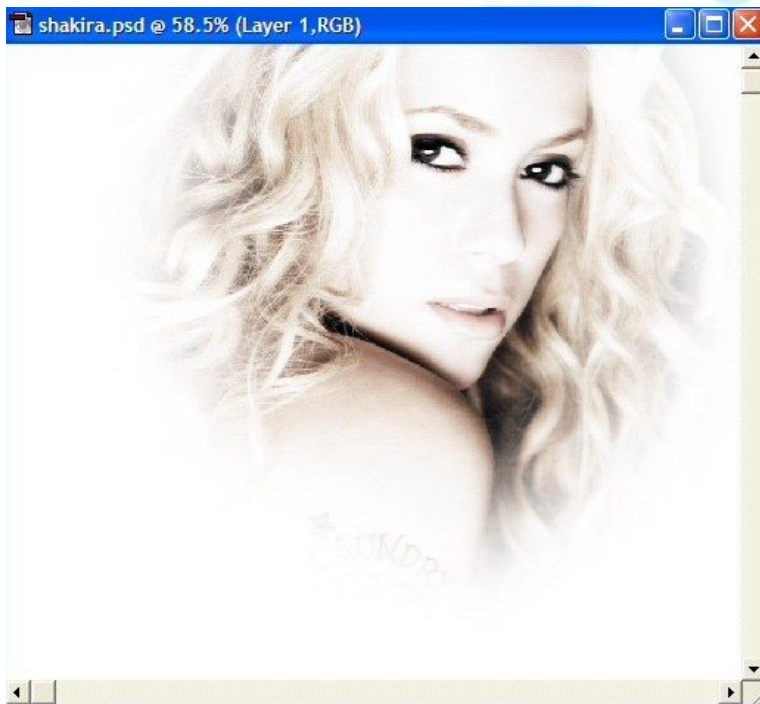

ကျွန်တော်တင်လိုက်တဲ့ပုံက နဲနဲများ ရှိနေခဲ့သည် ရှိရင် ခွင့်လွှတ်ပါခင်ဗျား။

အားလုံးကို ကျေးဇူးတင်ပါတယ်။

မင်းကိုထွေး



photoshop နဲ့ စာလုံးကို Animation လုပ်နည်း

ဒီနည်းလေးကတော့ ရှင်းပြရတာ နည်းနည်းတော့ ခက်တယ်..သေသေချာချာကြည့်ဖတ်ပါခင်ဗျား...
ကိုနာမည်ကို အရောင်စုံလေးတွေ ပြောင်းကြည့်ကြမယ်..။ ဖိုရမ်တွေမှာ တင်လို့ရတာပေါ့ဗျာ..။

၁။ file မှာ new(Ctrl+N) ကို ယူလိုက်မယ်..။

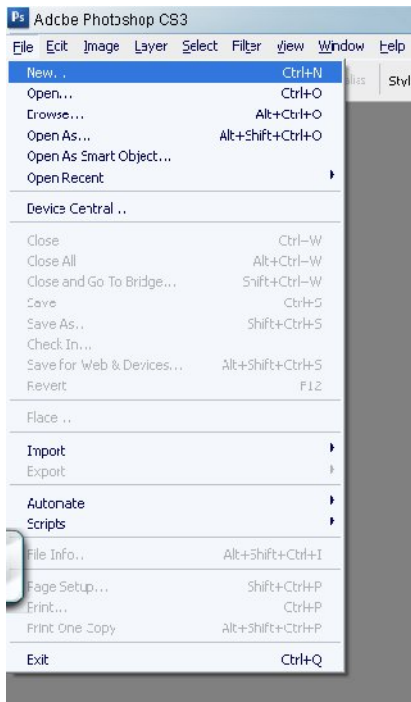

၂။ Preset မှာ Photo ကို ရွေးလိုက်မယ်..Size ကိုတော့ Landscape, 2*3 ထားတာပေါ့။ ကိုယ်ကြိုက်သလို ထားလည်း
ရပါတယ်ဗျာ..။

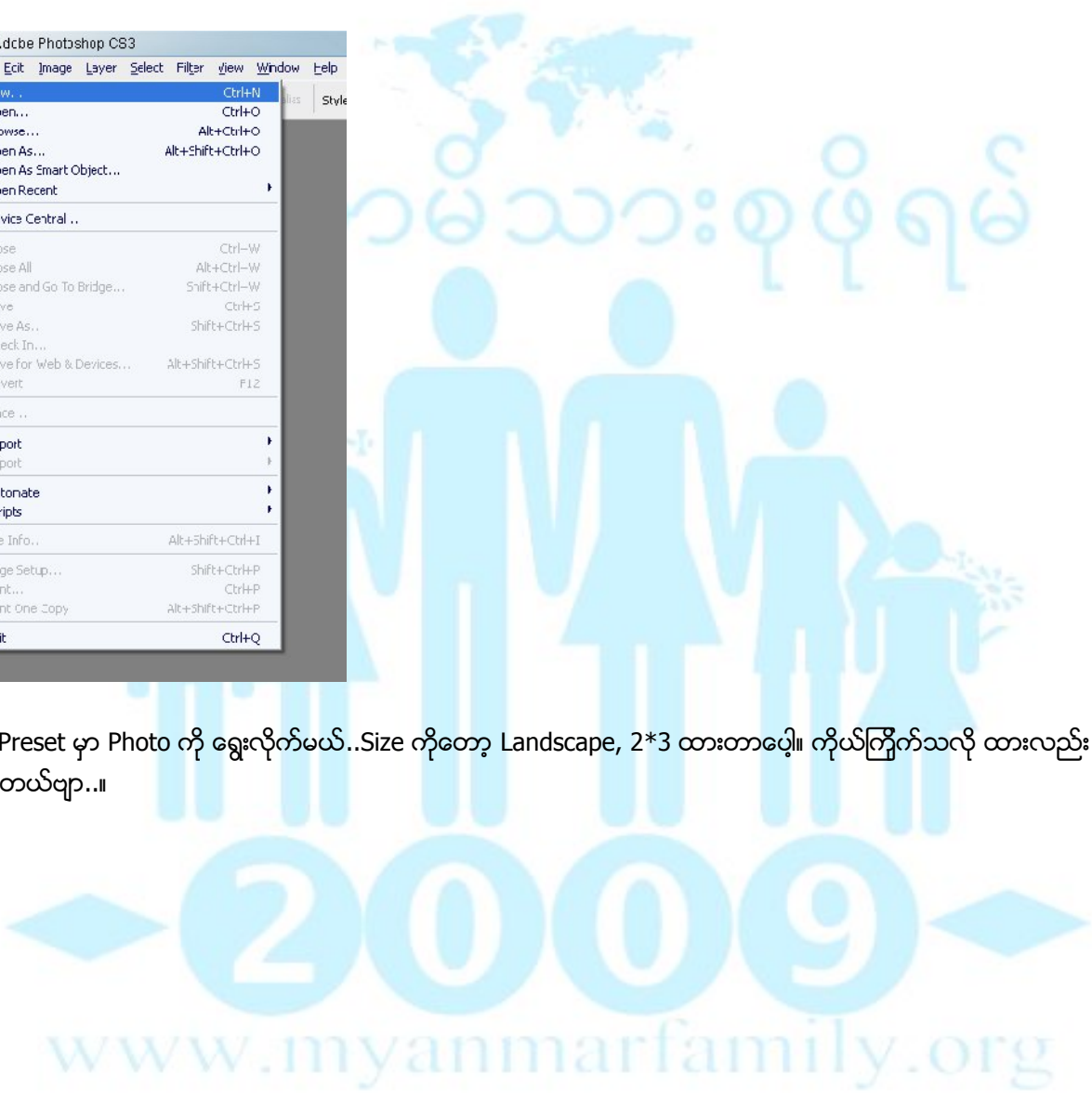

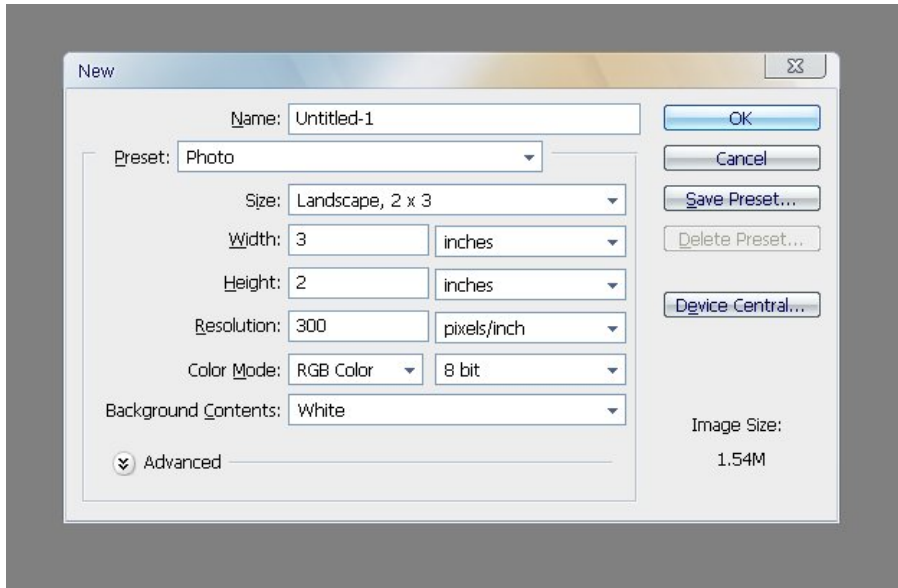

၃။ စာရေးဖို့အတွက် Tools တာ Horizontal Type Tool ကို ယူလိုက်မယ်။

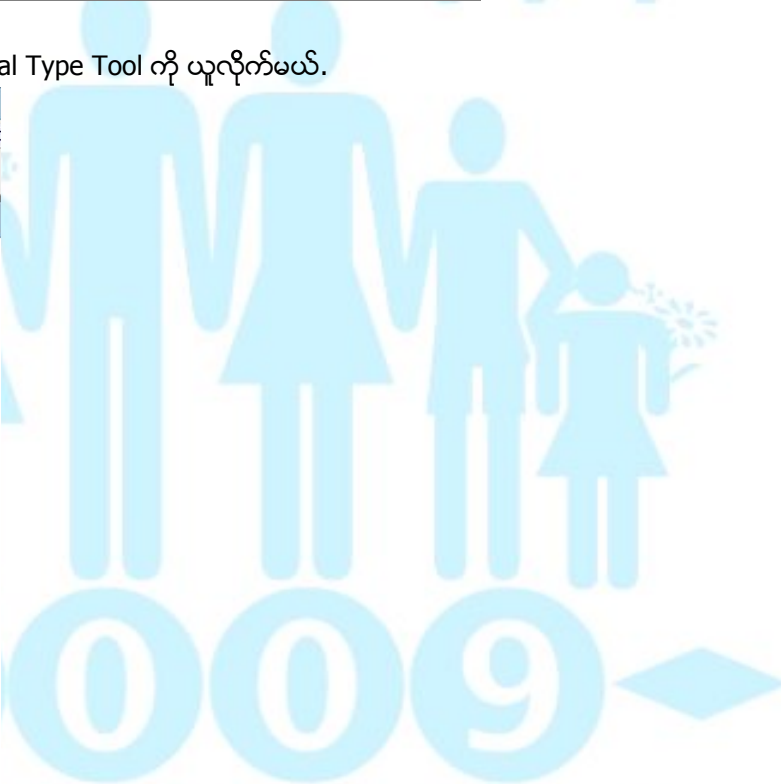
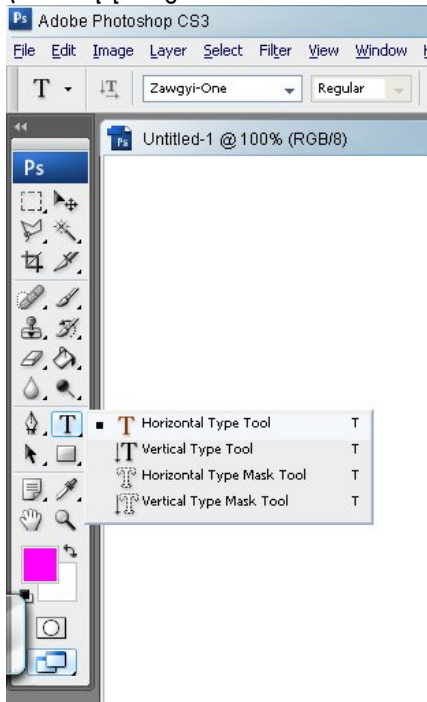

www.myanmarfamily.org

၄။ ပြီးတော့ မင်းကိုထွေးလို့ ရေးလိုက်မယ်ဗျာ...။ စာလုံး အရောင်နဲ့ size ကိုလည်း မိမိကြိုက်သလို ထားနိုင်ပါတယ်။။

မင်းကိုထွေး

၅။ စာလုံးကို အလှပြင်ဖို့အတွက် Add a layer style က Blending Options ကို ယူလိုက်တယ်ဗျာ။ မိမိကြိုက်တဲ့ style လုပ်လို့ရပါတယ်။

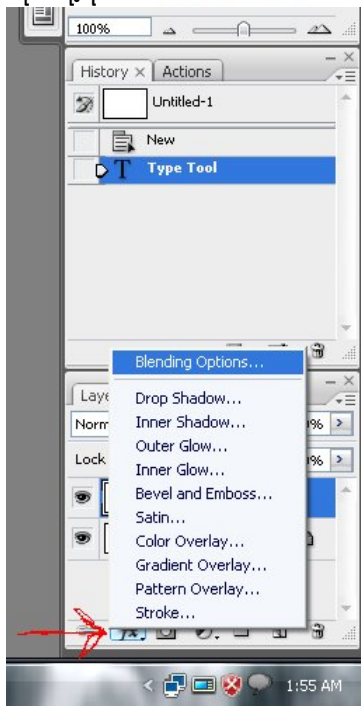

၆။ Style ကို သွားပြီး Nebula ကို ယူလိုက်တယ်...။ ကျွန်တော် အနီရောင်လေး ပိုင်းပေးထားပါတယ်။

www.myanmarfamily.org

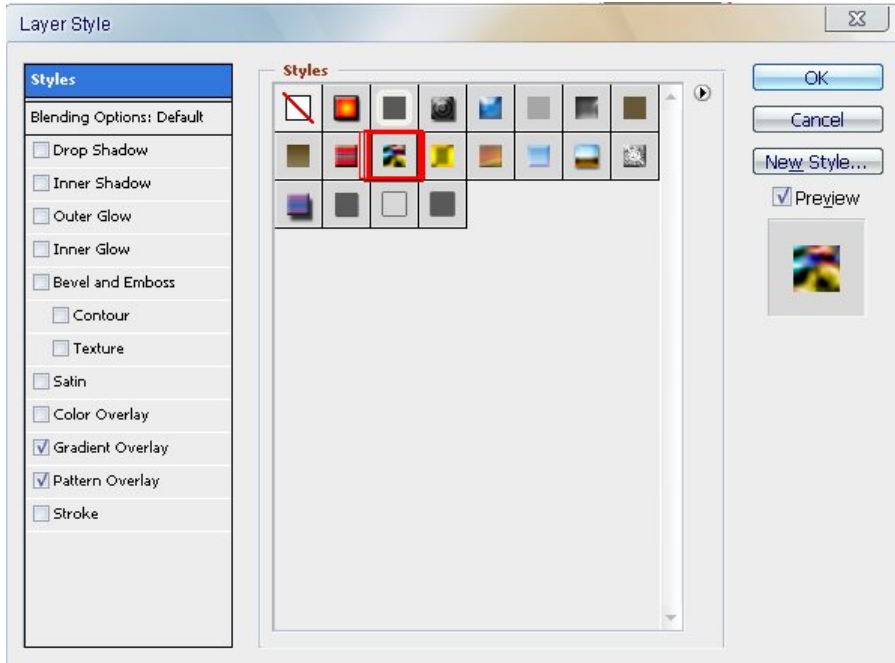

၈။ ပြီးတော့ Drop Shadow ကို Check ပေးလိုက်တယ်။ ညာဘက် Structure မှာ Opacity မှာ 100 ထားလိုက်တယ်။ Angle မှာ -164 ထားတယ်။ Distance မှာ 6 ထားတယ်။ Spread နဲ့ size မှာ 0 ထားလိုက်တယ်ဗျာ..။ အနီရောင်လေးတွေ ပိုင်းပေးထားကို ကြည့်ပါခင်ဗျား။

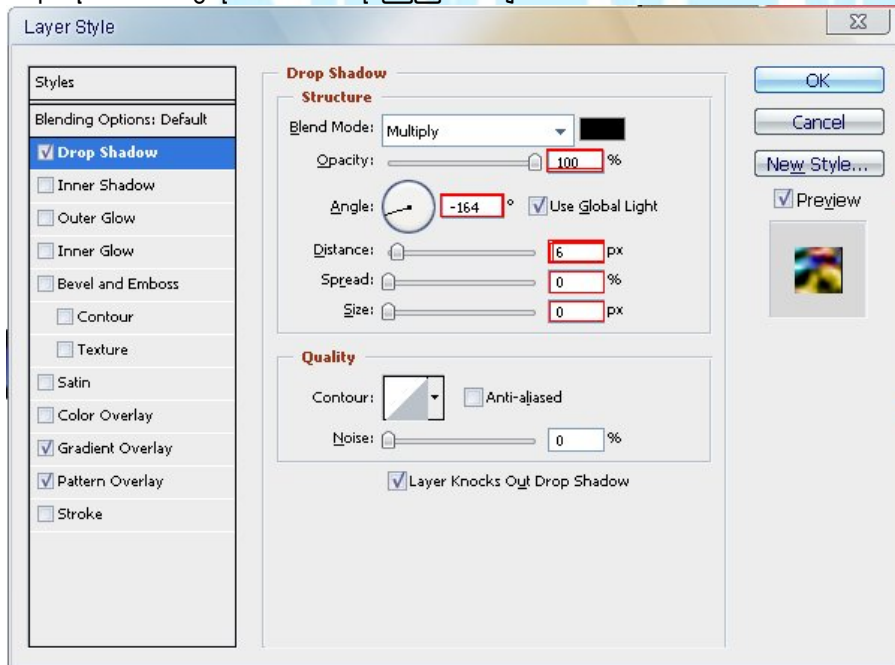

၉။ ဒါဆိုရင် အောက်က စာလုံးလို ထွက်လာပါလိမ့်မယ်။။

၉။ ပြီးရင် JPEG နဲ့ ကိုယ် ကြိုက်တဲ့ နေရာမှာ Save လိုက်ပစ်ခင်ဗျာ။ အားလုံး သိမယ်ထင်လို့ ပုံတော့



ဆွဲမပြတော့ပါဘူးခင်ဗျာ။

၁၀။ နောက်ထပ် စာလုံးတစ်ခု ထပ်လုပ်ဖို့အတွက် file မှာ new(Ctrl+N) ကို ယူလိုက်မယ်..။

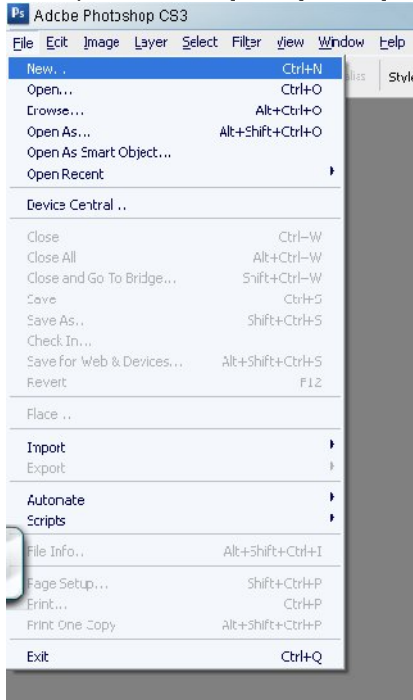

၁၁။ Preset မှာ Photo ကို ရွေးလိုက်မယ်..Size ကိုတော့ Landscape, 2*3 ထားတာပေါ့။ ကိုယ်ကြိုက်သလို ထားလည်း ရပါတယ်ဗျာ..။ ဒါပေမယ့် ပထမကိုယူထားတဲ့ size နဲ့တော့ တူပါစေနော်။

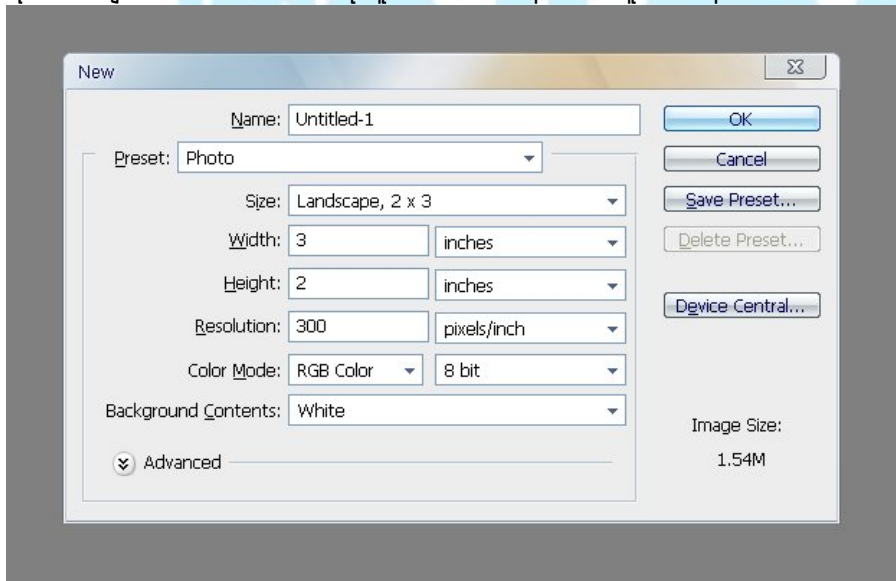

၁၂။ စာရေးဖို့အတွက် Tools က Horizontal Type Tool ကို ယူလိုက်မယ်။

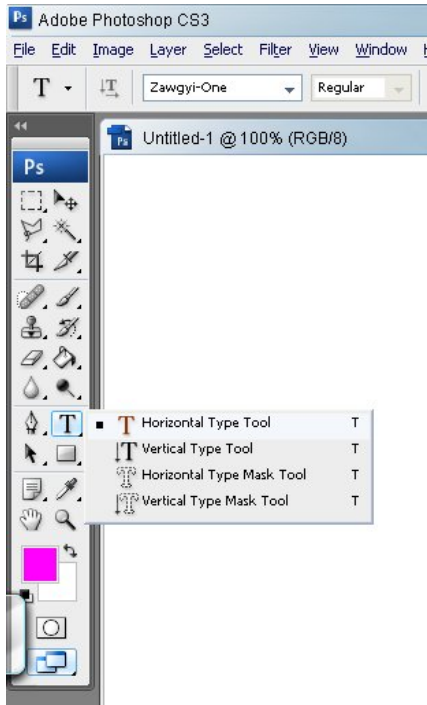

၁၃။ ပြီးတော့ မင်းကိုထွေးလို့ ရေးလိုက်မယ်ဗျာ..။ စာလုံး အရောင်နဲ့ size ကို ပထမ ကိုယ်ယူထားတဲ့ စာလုံး size နဲ့ တူအောင် ထားရမယ်။

မင်းကိုထွေး

၁၄။ စာလုံးကို အလှပြင်ဖို့အတွက် Add a layer style က Blending Options ကို ယူလိုက်တယ်ဗျာ။ မိမိကြိုက်တဲ့ style လုပ်လို့ရပါတယ်။

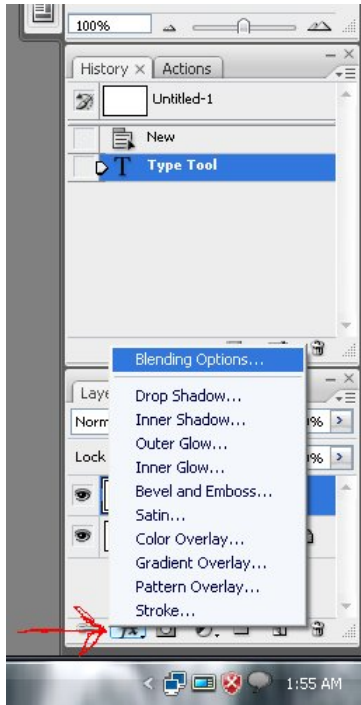

၁၅။ Style ကို သွားပြီး Puzzle ကို ယူလိုက်တယ်...။ ကျွန်တော် အနီရောင်လေး ပိုင်းပေးထားပါတယ်။

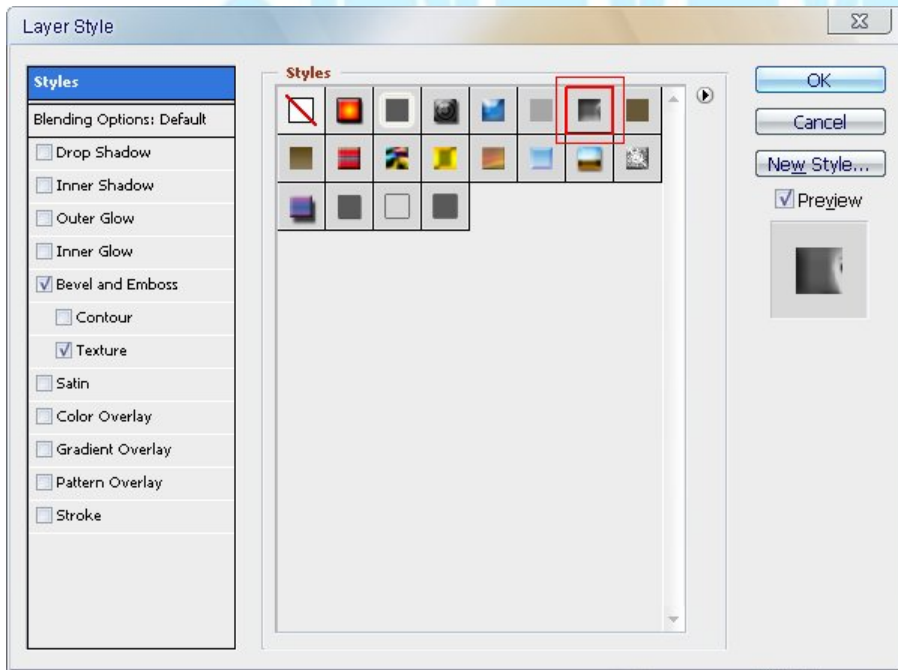

၁၆။ ပြီးတော့ Drop Shadow ကို Check ပေးလိုက်တယ်။ ညာဘက် Structure မှာ Opacity မှာ 100 ထားလိုက်တယ်။ Angle မှာ -164 ထားတယ်။ Distance မှာ 6 ထားတယ်။ Spreading နဲ့ size မှာ 0 ထားလိုက်တယ်ဗျာ...။ အနီရောင်လေးတွေ ပိုင်းပေးထားကို ကြည့်ပါခင်ဗျာ။

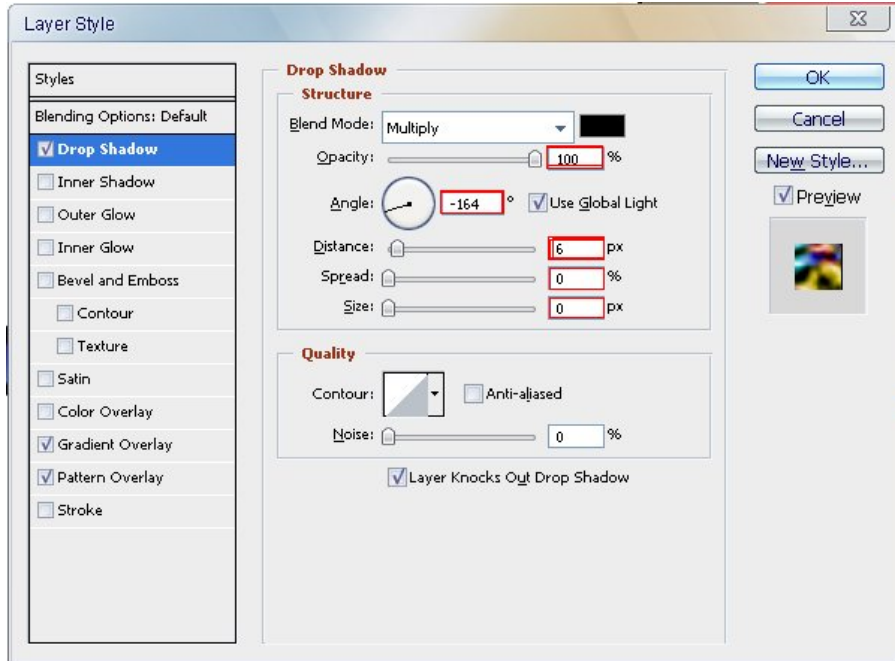

၁၇။ ပြီးရင် ဒီလို စာလုံးလေး ထွက်လာပါလို့က်မယ်။ save လို့ ပြီးရင် ပထမ save ထားတဲ့ စာလုံးကော အခု save လိုက်တဲ့ စာလုံးကော close လိုက်ပါ။



၁၈။ ပြီးရင်တော့ ပထမ save ထားတဲ့ စာလုံးနဲ့ ဒုတိယ save လိုက်တဲ့ စာလုံးကို မိမိ သိမ်းထားတဲ့ နေရာက ပြန်ယူလိုက်ပါမယ်..။ ဒီနေရာမှာ ပြောစရာရှိပါတယ်။ စောစောက ဘာလို့ close ခိုင်းလည်း ဆိုတော့ စောစောက စာလုံးတွေက Animation လုပ်ရင် လုပ်လို့တော့ရတယ်။ ဒါပေမယ့် background ကြီး ပါလာတော့ လုပ်လို့ အဆင်မပြေလို့ပါ။..ရတဲ့ နည်းတွေလည်း ရှိပါတယ်။ ကျွန်တော်က ကျွန်တော် စမ်းကြည့်တဲ့ အတိုင်းလုပ်ထားလို့ပါ။

၁၉။ နှစ်ခုလုံးက Photoshop ထဲ ပြန်ရောက်သွားပြီးဆိုရင်တော့ Rectangular Marquee Tool ကို ယူလိုက်ပါ။

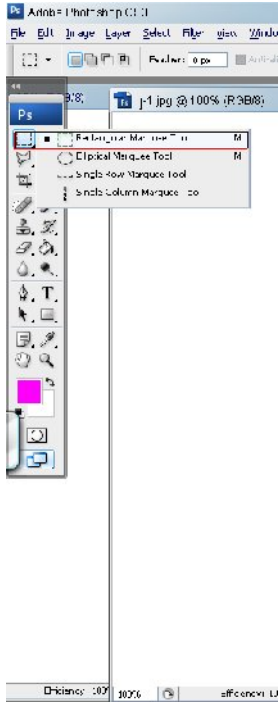

၂၀။ ပထမ save ထားတဲ့ စာလုံးကို Rectangular Marquee Tool နဲ့ ဝိုင်းလိုက်ပါ။ ပြီးတော့ Ctrl+C ကို နှိပ်လိုက်ပါ။



၂၁။ ပြီးတော့ ဒုတိယစာလုံးအပေါ်မှာ Ctrl+V ကို ချလိုက်ပါ။ ပုံမှာ ဝိုင်းပြထားတဲ့

1 ဆိုတဲ့ နေရာထဲမှာ Opacity မှာ 44% လောက် ထားပြီး စာလုံးချင်း တစ်ထပ်တည်း ကြအောင် ညှိလိုက်ပါ။

Opacity ကို ဘာလို့ သုံးလည်း ဆိုတော့ % တွေ နည်းလာရင် စာလုံးကလည်း မိန့်လာပါလိမ့်မယ်။ အဲဒါဆိုရင် ဒုတိယစာလုံးကော ပထမစာလုံးကော မြင်နေရပါလိမ့်မယ်။ အဲဒါကြောင့်ပါ။

2 မှာ ပြထားတဲ့ အတိုင်း ညှိလိုက်ပါ။ ညှိလို့ပြီးသွားပြီ ဆိုရင်တော့ Opacity ကို 100% ပဲ ပြန်ထားလိုက်ပါ။

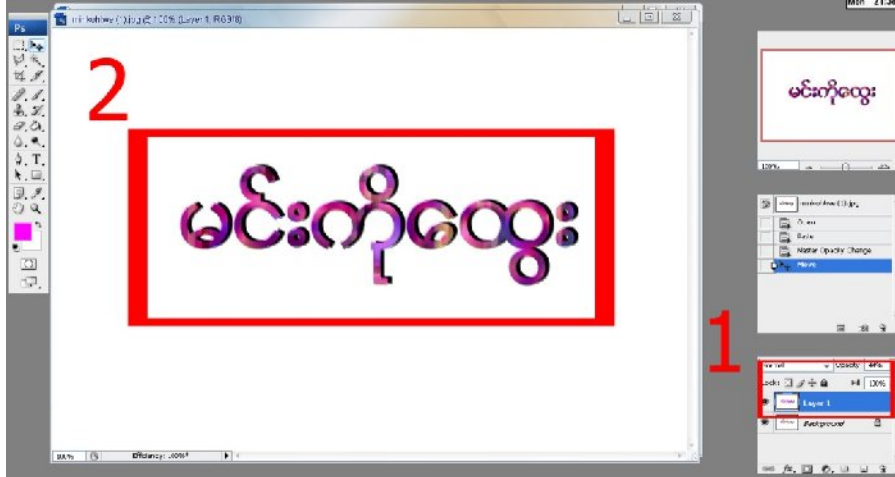

၂၂။ Window မှ Animation ကို ယူလိုက်ပါ။

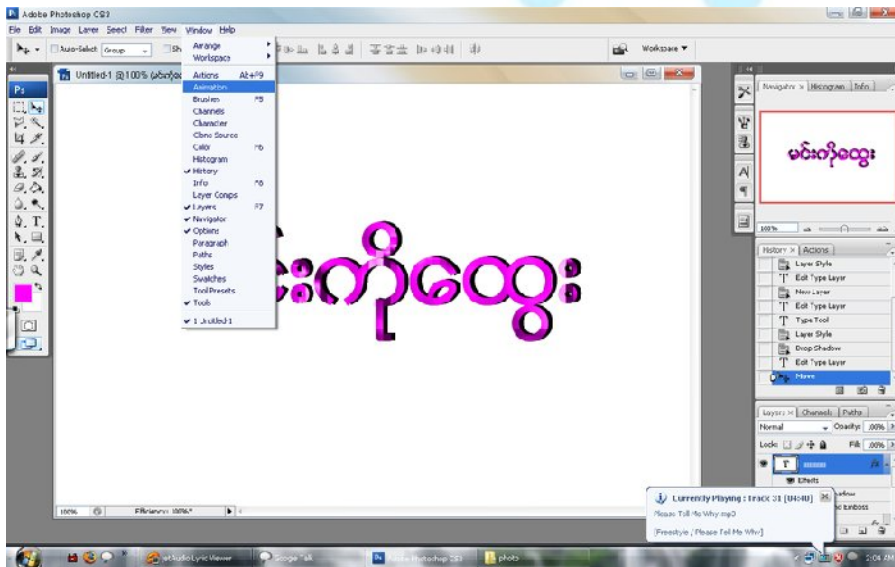

၂၃။ ပြီးတော့ Animation box လေး ကျလာရင် Make Frames from layers ကို ယူလိုက်ပါခင်ဗျား..

www.myanmarfamily.org

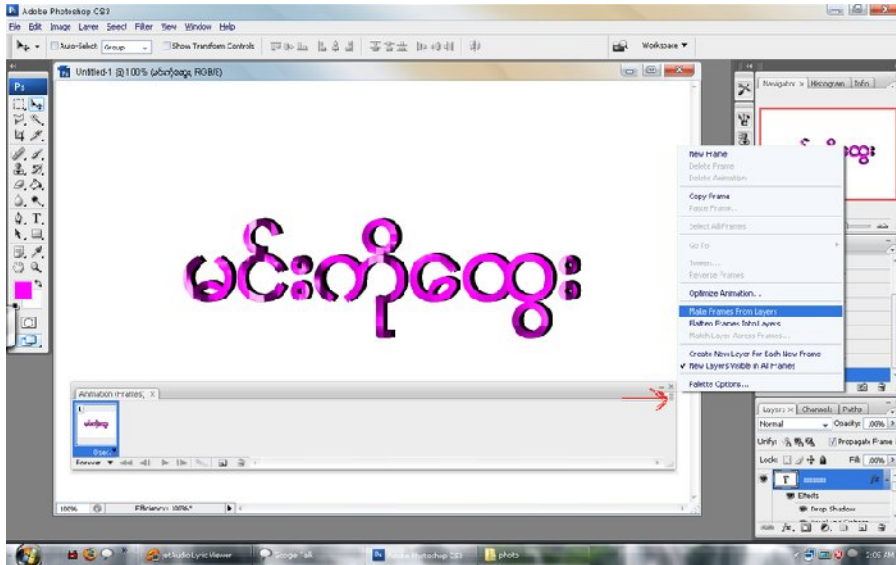

၂၄။ Animation box ထဲမှာ ပထမစာလုံးကော ဒုတိယစာလုံးကော ရောက်နေပါလိမ့်မယ်။ နှစ်ခုလုံးကို Ctrl ကို ဖိပြီး select ပေးလိုက်ပါ။ ပြီးတော့ 0.2 second ပေးလိုက်ပါ။ မိမိကြိုက်သလိုပေးပါ။ ဒါဆိုရင် စာလုံးလေးက အရောင်စုံသွားနေလိမ့်မယ်။ မသွားရင် Animation box ထဲက play ဆိုတာလေး နှိပ်လိုက်လို့ရပါတယ်။

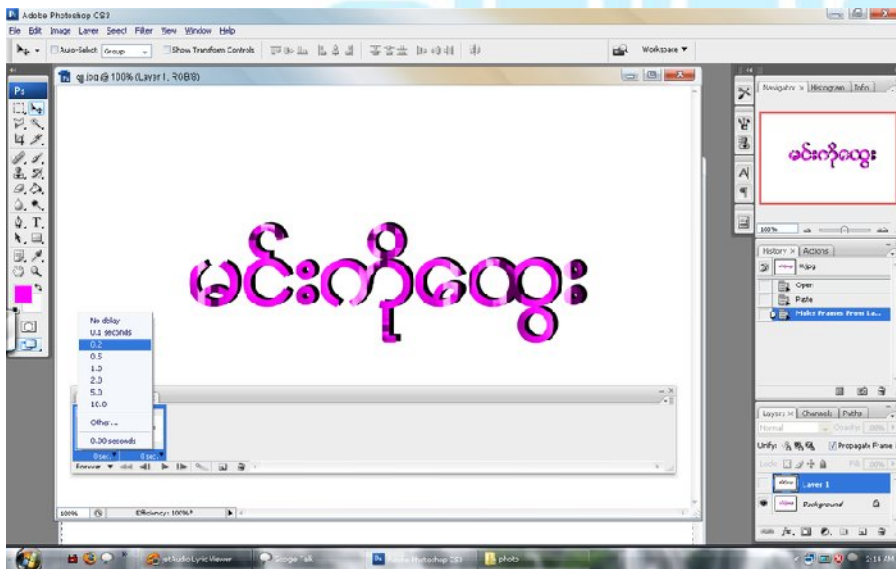

၂၅။ ပြီးရင် save တော့မှာပါ။ save တဲ့အခါမှာတော့ Save For Web & Devices နဲ့ save ပါ။ GIF file type ပေါ့။

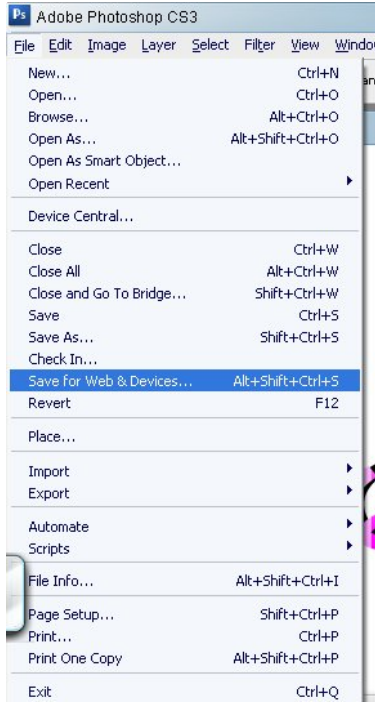

၁၆။ ပြီးရင်တော့ မိမိကြိုက်တဲ့နေရာမှာ save လိုက်ပါ။

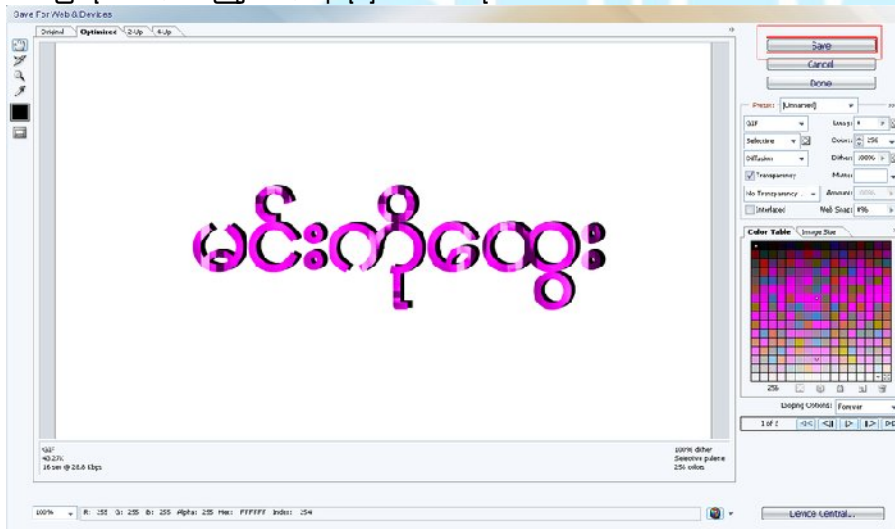

ဒါဆိုရင် အောက်က စာလုံးလေးလို အရောင်းလေးတွေ ပြောင်းနေပါလိမ့်မယ်။

မင်းကိုထွေး

မိုးရမ်း

အားလုံးကို ကျေးဇူးတင်ပါတယ်။

မင်းကိုထွေး

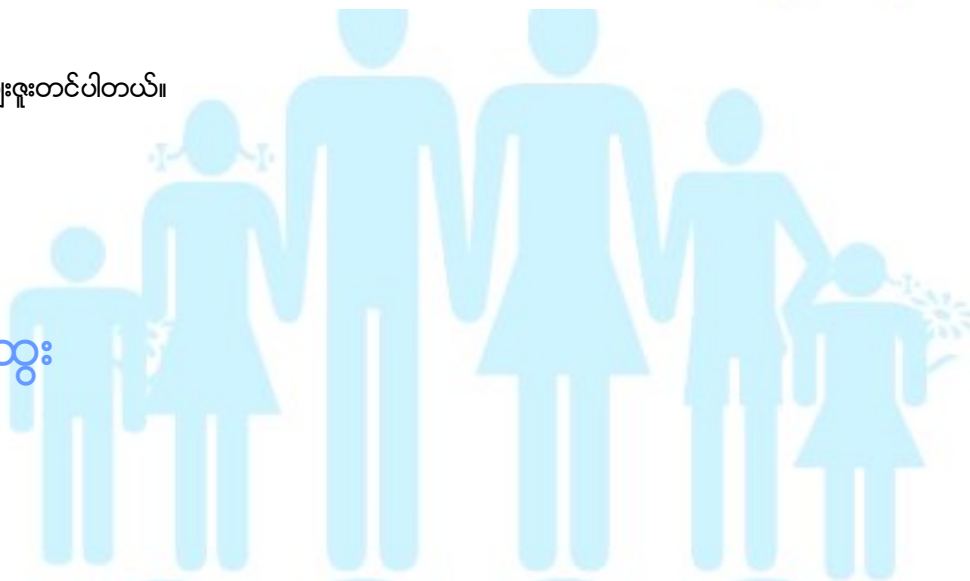

www.myanmarfamily.org

photoshop နဲ့ အင်္ကျီကို Animation လုပ်နည်း

ကဲနောက်တစ်ခုအနေနဲ့ အင်္ကျီကို အရောင်ပြောင်းကြည့်ရအောင်။

လုပ်နည်းကတော့ တူတူပါပဲ။ ဘာမှ မခက်ပါဘူး။ မသိခင်လေးပဲ ခက်နေတာပါ။ သိသွားရင်တော့ အော်တော်တော်လွယ်ပါလားလို့ ထင်သွားပါလိမ့်မယ်။ ကျွန်တော် အားတိုင်း ရေးသွားပါမယ်။ ဒါပေမယ့် ဒီလိုမျိုး ပုံလေးတွေနဲ့ တစ်ခါတစ်ခါ ရှင်းပြဖို့က အချိန်တော်တော်ယူရတယ်။ အဲဒါကြောင့် ပို့တင်တာ နောက်ကျရင် တောင်ပန်းပါတယ်။

ကဲ..ဘယ်လို လုပ်ရမယ်ဆိုတာကတော့...ဒီလို

၁။ File ကို open ပြီး photo ကိုယူလိုက်မယ်။



၂။ Rectangular Marquee Tool ကို ယူလိုက်ပြီး photo ပေါ်မှာ ဝိုင်းလိုက်မယ်။ ပုံမှာ ပြထားပါတယ်။ ပြီးတော့ Ctrl+C ကို နှိပ်ပြီးတော့ Ctrl+V ကို အဲဒီ photo အပေါ်မှာပဲ နှိပ်ချလိုက်ပါမယ်။



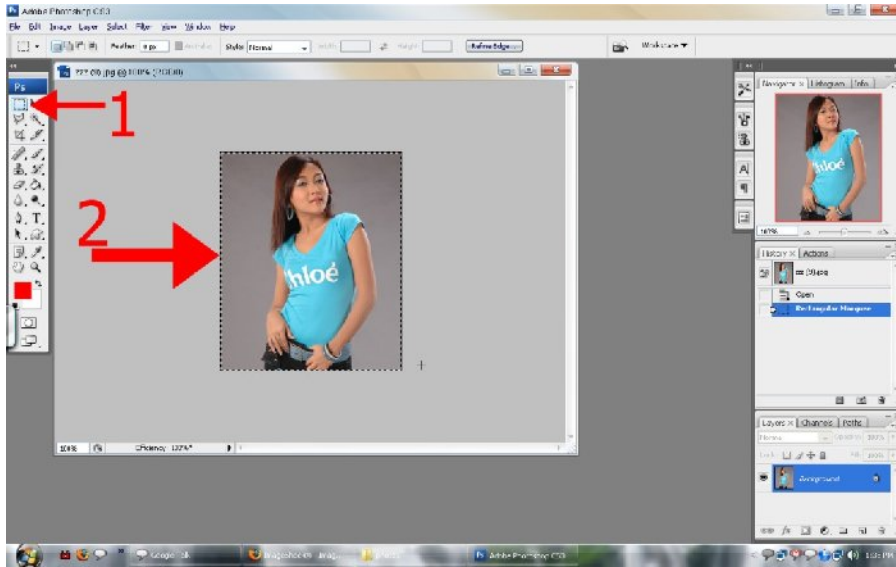

၃။ Tools မှ Polygonal Lasso Tool ကို ယူလိုက်မယ်။



၄။ Polygonal Lasso Tool ကို အသုံးပြုပြီးတော့ ပုံမှာ အကျိနဲ့ ခါးပတ်ကို ဝိုင်းလိုက်မယ်။ ဒီနေရာမှာ ပြောစရာရှိတာက အကျိကိုတော့ ဝိုင်းလို့ ရပြီး ခါးပတ်ကိုတော့ ဝိုင်းလို့ မရတာမျိုးဖြစ်တတ်တယ်။ ဘာလို့ မရတာလည်း ဆိုတော့ ခါးပတ်နဲ့ အကျိက ဆက်စပ်မှုမရှိလို့ပါ။ ခါးပတ်ကို ဝိုင်းလိုက်ရင် အကျိမှာ ဝိုင်းထားတာ ပျောက်သွားတာပေါ့။ ဒါဆိုရင် ခါးပတ်ကို ဝိုင်းတော့မယ်ဆိုရင် shift key လေးကို ဖိပြီး ဝိုင်းပါ။ ဒါဆိုရင် အဆင်ပြေပါပြီ။



၅။ ဝိုင်းလို့ ပြီးသွားပြီ ဆိုရင်တော့ အရောင်လေးတွေ ပြောင်းဖို့အတွက် Image မှာ Adjustment မှ Hue/Saturation (Ctrl+U) ကို ယူလိုက်ပါ။

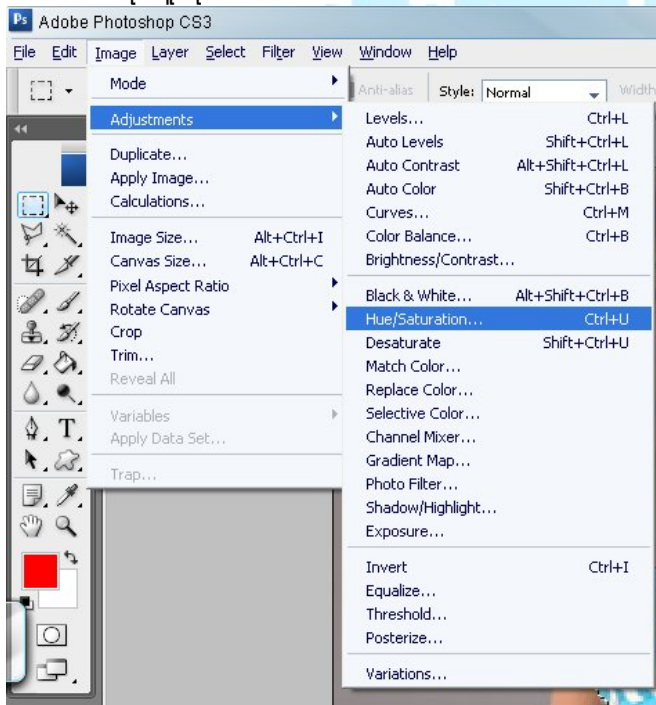

၆။ Hue ကို +101 လောက်ပေး ၊ Saturation +13 လောက်ပေးပါ။ ကိုကြိုက်တဲ့ အရောင်ကို ကိုပေးပေါ့။

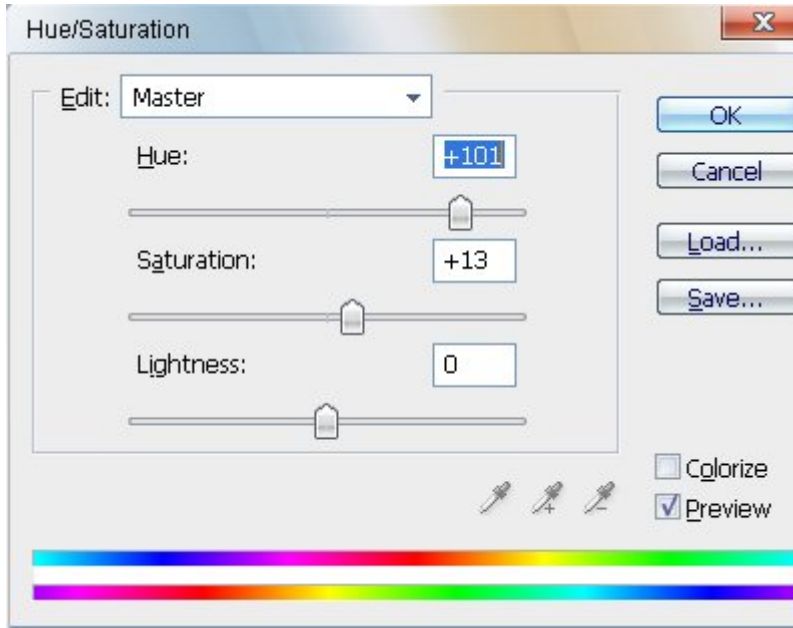

ရ။ ဒါဆိုရင် ကျွန်တော် ပေးထားတဲ့ ခရမ်းရောင်လေးတွေ ထွက်လာပါပြီ။ Adnimation လုပ်ဖို့ပဲ ကျန်တော့တယ်။



၈။ Window မှ Adnimation ကို ယူလိုက်မယ်ဗျာ။

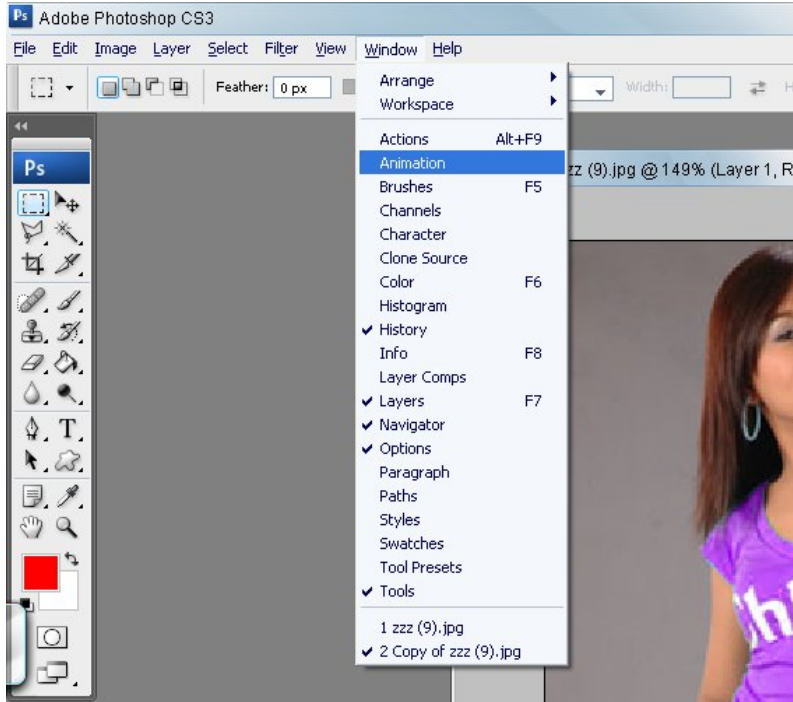

၉။ ပြီးရင် Animation box ကျလာရင် Make Frames for layers ကို ယူလိုက်မယ်။ Animation box မှာ ပုံနှစ်ပုံ ပေါ်လာတာတွေရမယ်။



၁၀။ ပြီးရင်တော့ ပုံနှစ်ပုံလုံးကို Ctrl key ကို ဖိပြီး select ပေးလိုက်မယ်။ second ကို 0.2 second ပေးလိုက်မယ်

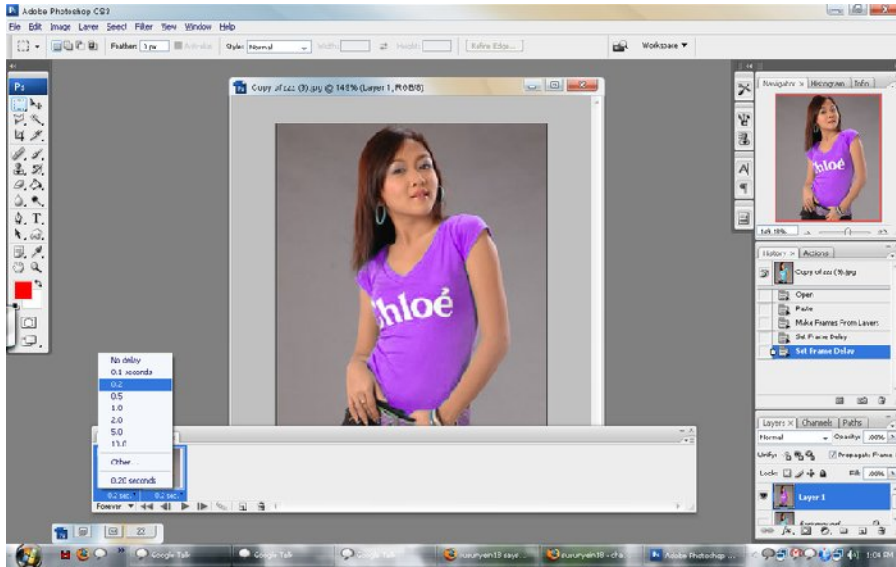

၁၁။ ပြီး play ဆိုတာလေးကို နှိပ်လိုက်ပါ။ ဒါဆိုရင် ပိုင်းစုခိုင်ခိုင်းရဲ့ အကျီလေးမှာ အရောင်နှစ်မျိုးပြောင်းနေတာ တွေ့ရမယ်။

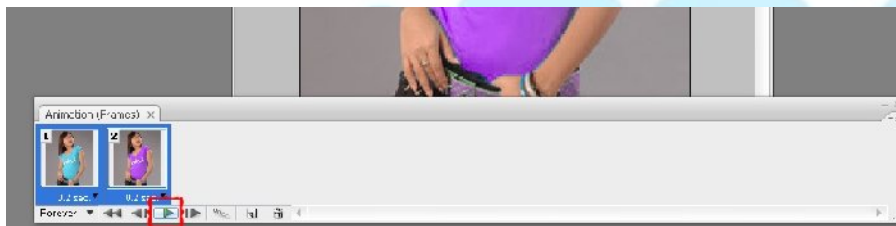

၁၂။ save တော့မယ်ဆိုရင် အရင်လို save as တို့နဲ့ မသိမ်းပဲနဲ့ Save For Web & Devices(Ctrl+Shift+Alt+S) ကို နဲ့ save လိုက်မယ်။





အခြေခံအုတ်မြစ်များ



13။ save တွဲ box လေး ပေါ်လာရင် မိမိကြိုက်တဲ့နေရာမှာ save လိုက်ပါခင်ဗျာ။



ဒါဆိုရင် ကျွန်တော်တို့ လိုချင်နေတဲ့ ပုံလေး ထွက်လာပြီ။
ကြည့်ကြည့်ပါခင်ဗျာ။



အားပေးကြတဲ့ သူငယ်ချင်းအားလုံးကို ကျေးဇူးတင်ပါတယ်

Photoshop Magic Wand Tool ရဲ့ အသုံးဝင်ပုံ

Magie Wand Tool ရဲ့ အသုံးဝင်ပုံကတော့ ဖြတ်ညှပ်ကပ်တွေမှာ နောက်ခံအရောင် တစ်ရောင်တည်း ရှိတဲ့နေရာတွေမှာဆိုရင် အချိန်ကုန်သက်သာစေပြီး..ပိုပြီးမြန်ဆန်စေပါတယ်..photoshop လုပ်တဲ့လူတွေတော်တော်များများတော့ ဒီနည်းကို သုံးကြလို့ တော်တော်များများလည်း သိကြပါတယ်.. ကျွန်တော်ရည်ရွယ်တာကတော့ မသိသေးတဲ့ သူငယ်ချင်းများအတွက်ပါ..Magic Wand Tool ကို မသုံးပဲ နောက်ခံအရောင် တစ်ရောင်တည်းရှိတဲ့နေရာတွေမှာ..ဖြတ်ညှပ်ကပ်လုပ်ရင် Magie Wand Tool ကို မသုံးပဲ Polygonal Lasso Tool ကို သုံးနေမှာ စိုးလို့ပါ..Polygonal lasso Tool ကတော့ အနောက်ခံကာလာက တစ်ရောင်တည်း မဟုတ်ပဲ ရှုပ်ထွေးနေမှသာသား အသုံးပြုလို့ကောင်းတယ်..ဒီနည်းက အချိန်လည်းကြာစေတယ်.. ဒါကြောင့် Magie Wand Tool ကို သုံးတာပါ.. ဘယ်လို အသုံးဝင်လည်း ဆိုတာ အောက်မှာ ပုံလေးနဲ့တကွ ရှင်းပြထားပါတယ်..

၁။Magie Wand Tool ဘယ်နေရာမှာ ရှိလည်း ဆိုတာ ကြည့်ရအောင်..

www.myanmarfamily.org



၂။ Magic Wand ကို သိပြီး ဆိုရင်တော့ File မှ open (Ctrl+O) ကို အသုံးပြုပြီး ပုံကို ယူလိုက်ပါတယ်..



၃။ အနောက်ခံ ကာလာ(background) နေရာမှာ Magic Wand Tool အစက်ကို သွားချလိုက်ပါ..



၄။ အစက်ချလို ပြီးပြီဆိုရင်တော့ ကာလာတူတဲ့နေရာတွေကို Select ပေးသွားတာ တွေ့ရပါလိမ့်မယ်။ ဒါပေမယ့် တစ်ချို့နေရာတွေက ကာလာလေး တူသလိုနဲ့ နံနံစီ ကွဲနေတဲ့နေရာမျိုးရှိနေတတ်တယ်.. ဒီဒီလိုမျိုးနေရာမှာ Shift key ကို ဖိပြီးတော့ အစက်ချလိုက်ပါ..တစ်ချို့နေရာ ကွင်းစက်မမိပဲ နေတတ်တဲ့နေရာမျိုး.. ဥပမာ_လက်တွေကြားကို ရောက်နေတဲ့ နေရာမျိုးတွေမှာလည်း Shift key ကို ဖိပြီး အစက်ချလိုက်ရင် သူနဲ့ အနောက်ခံကာလာတူတဲ့ နေရာတွေ အားလုံးကို Select ပေးတာ တွေ့ရပါလိမ့်မယ်..အောက်ကပုံမှာ ကြည့်လိုက်ပါ။

Shift key ဖိထားတဲ့ပုံ.



shift key ဖိထားပြီးလို့ အားလုံး select လုပ်ပြီးသွားတဲ့ပုံ



၅။ Select အားလုံးလုပ်ပြီးသွားတဲ့ အချိန်မှာ Select မှ Inverse (Ctrl+Shift+I) ကို ယူလိုက်ပါတယ်..ဘာဖြစ်လို့ Inverse ကို ယူရလည်း ဆိုတော့ သူက Inverse မပေးထားရင်..တစ်ခြား background ကို ချိန်းဖို့အတွက် copy ယူတဲ့အချိန်မှာ လူပုံပါမလာပဲ အနောက်ခံ background ကြီးပါလာပါတယ်.. ကိုက လူပုံကို ဖြတ်ထုတ်ချင်တယ်ဆိုတော့ Inverse ပေးလိုက်မှပဲ select က လူပုံကို select သွားပါတယ်..ဒါမှလည်း ကိုလိုချင်တဲ့ လူပုံကပါလာပါတယ်..ဒါကြောင့် ကျွန်တော် Inverse ကို ယူလိုက်တယ်..



၆။ Inverse လုပ်ပြီးမှာတော့ Adit မှာ copy(Ctrl+C) ကို ယူပါမယ်..



၈။ တစ်ခြား background မှာ သွားထည့်ရတော့မယ်ဆိုတော့..အဲဒီအတွက် တစ်ခြားပုံကို file မှာ open(Ctrl+O) ကို ယူလိုက်ပါမယ်.



၉။ ပုံယူလို့ ပြီးပြီဆိုတော့ No ၆ က copy ယူထားလို့..ဒီ background အပေါ်မှာ Adit မှာ paste(Ctrl+V) လာချပါတယ်.

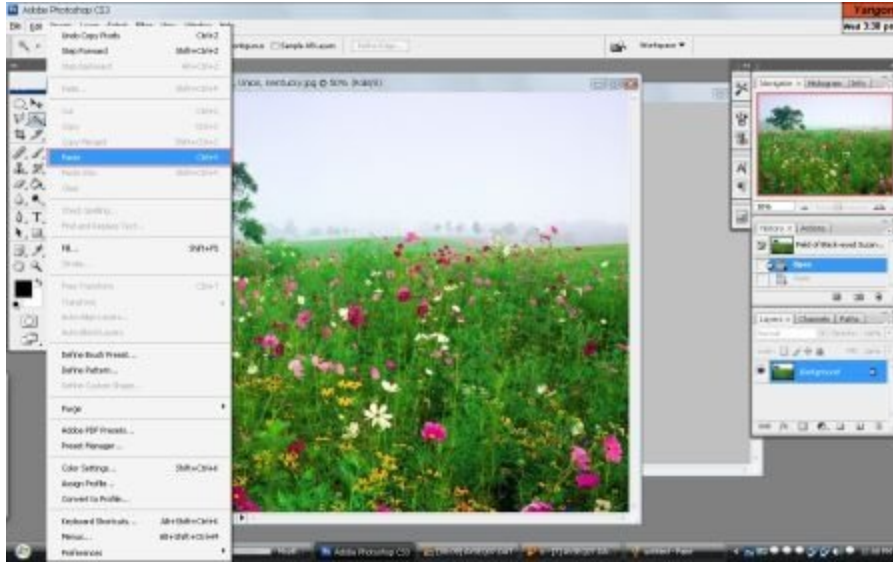

၉။ Paste လာချတော့ ပုံက သေးနေတော့ Free Tranform (Ctrl+t) ကို ယူလိုက်ပါမယ်..ပုံကို Background နဲ့ ကိုက်ညီအောင် လုပ်ဖို့အတွက်ပါ

၁၀။ Free Tranform ကို အသုံးပြုပြီး ပိုင်းစုခိုင်သိန်းပုံကို background နဲ့ ကိုက်ညီအောင် ညှိလိုက်မယ်..

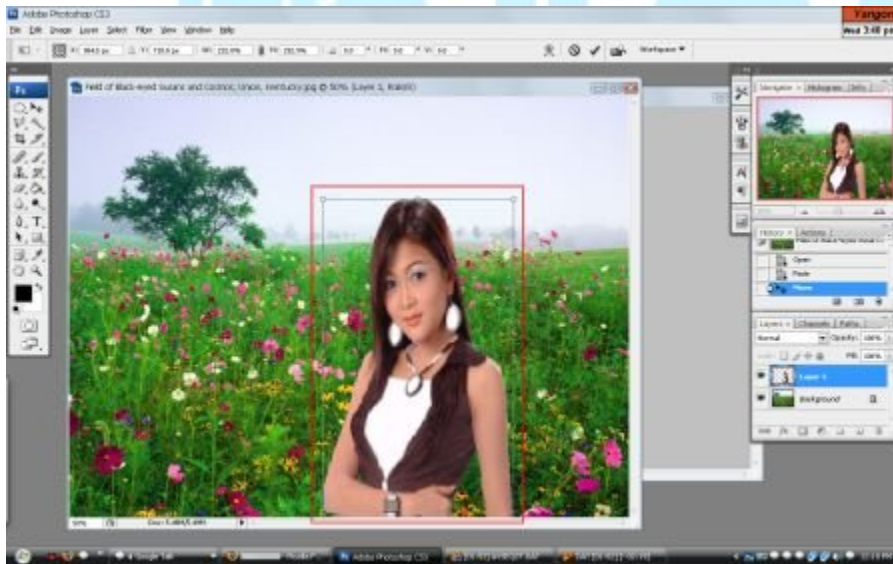

ကဲ...အားလုံးပြီးမှာတော့ အရမ်းကို လှပတဲ့ ပုံတစ်ပုံထွက်လာပါပြီ....Magie Wand Tool ရဲ့ အသုံးဝင်ပုံကတော့ တွေ့ပြီနော်...ဒီနေရာမှာတင်မကဘူး...တစ်ခြားနေရာတွေမှာ အသုံးပြုလို့ရပါတယ်..



စုမူရမ်

အားလုံးကို ကျေးဇူးတင်ပါတယ်..
အမှားပါရင် ခွင့်လွှတ်ပါ..

မင်းကိုထွေး

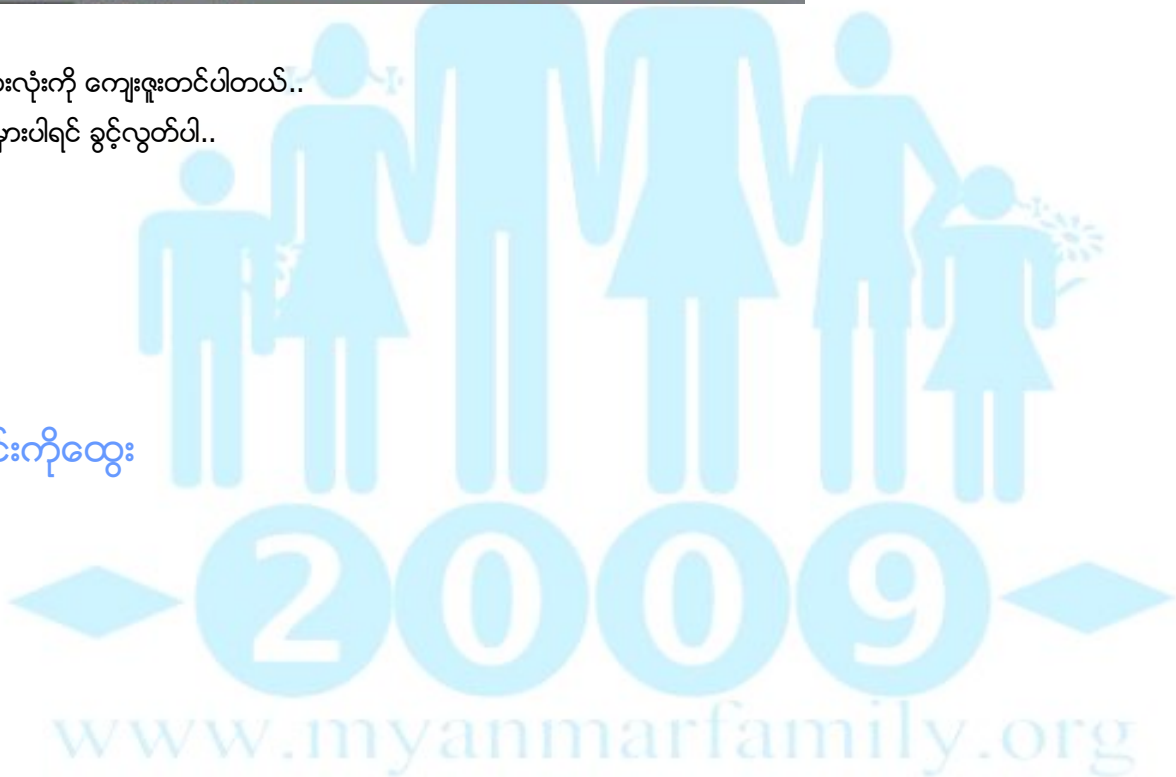

ရေစက်ကလေး တင်ကြမယ်

မင်္ဂလာပါ ခင်ဗျာ ...

ဒီတစ်ကြိမ်တော့ ချယ်ရီရွက်လေးပေါ်မှာ ရေစက်ကလေးတင်နေတဲ့ ပုံလေးကို ဖန်တီးသွားပါမယ် ... ဘာလဲတော့ မသိဘူးပေါ့ဗျာ ... ကဗျာတွေ စာတွေ မသိတော့လဲ ရိုးရိုးရေစက်ကလေးပေါ့ ... ဟီး ... အမှားပါရင်လဲ နားလည်ခွင့်လွှတ်ပေးကြပါနော် ...

ပထမဆုံးအနေနဲ့ Photoshop ထဲကနေ သစ်ရွက်ပုံလေးကို ဖွင့်လိုက်ပါ။ Ctrl+O (သို့မဟုတ်) File>>Open>>..... ။ ပြီးလျှင် Elliptical Marquee Tool ကို အသုံးပြုကာ သစ်ရွက်ပေါ်တွင် ရေစက်တင်ချင်သောနေရာလေးမှာ သင့်တော်ရုံ ဘဲဥပုံလေးဆွဲလိုက်ပါ။

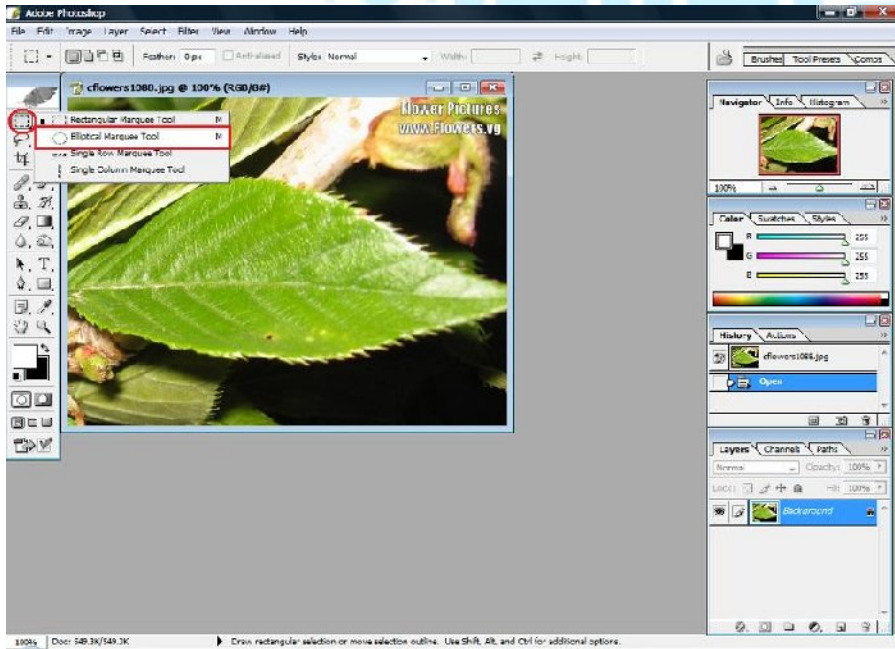

ပုံတွင်ပြထားသော အပိုင်းပုံလေးကိုတွေ့မြင်ကြရပါမယ်။

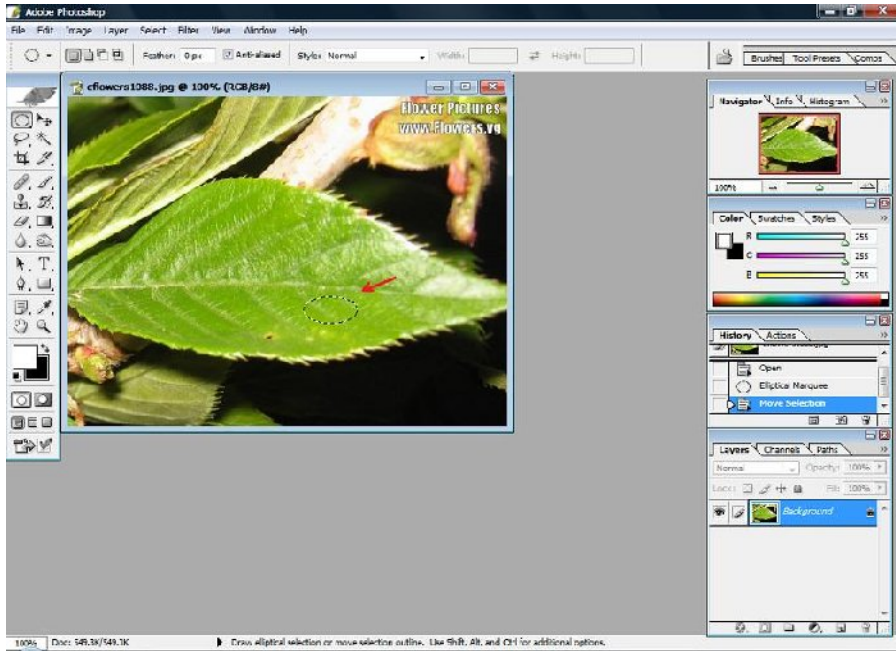

ထို့နောက် Filter >> Sharpen >> Unsharp Mask ကိုသွားပါ။

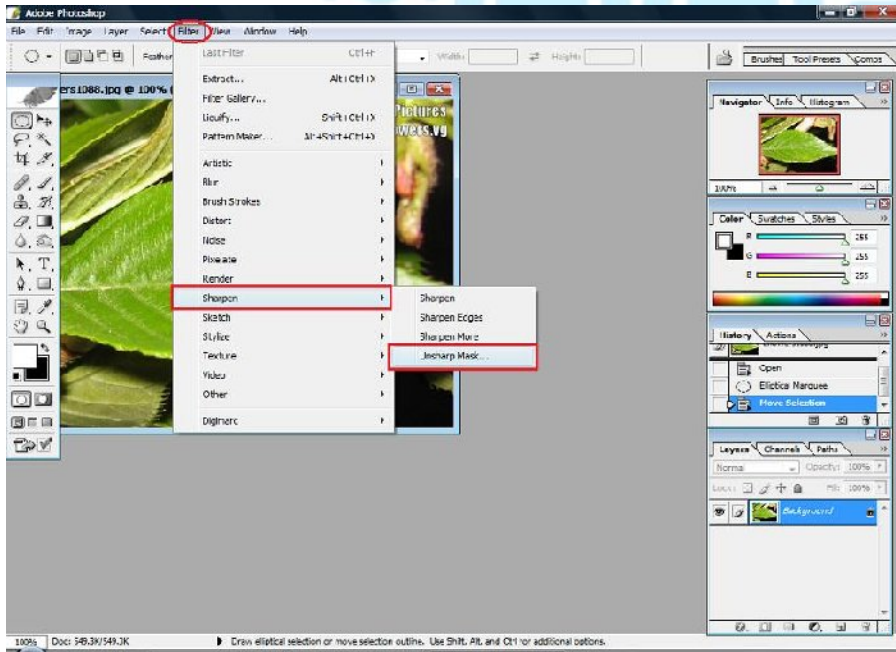

ပြီးလျှင် အောက်ပါပုံလေးအတိုင်း ဖြည့်လိုက်ပါ။

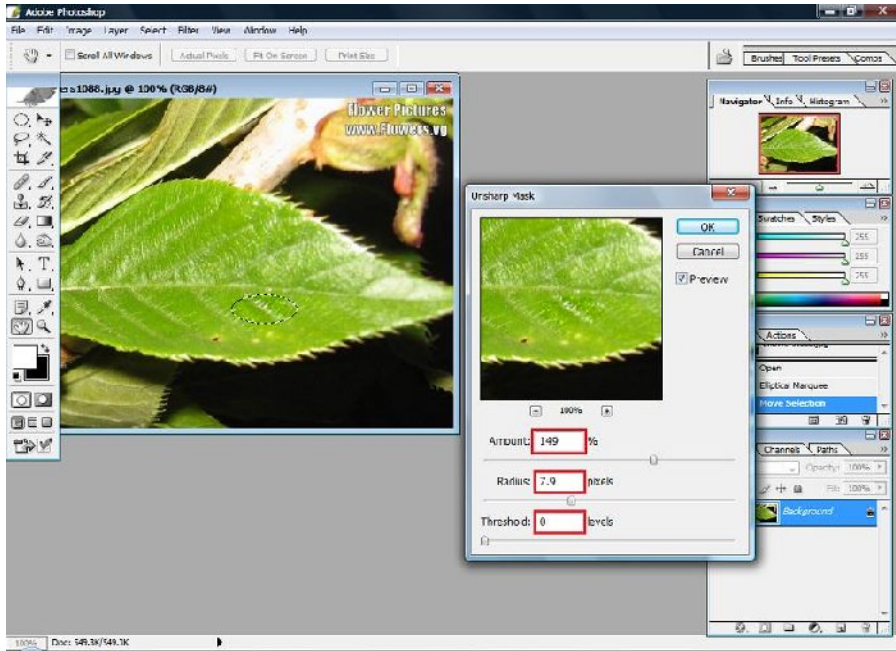

ပြီးလျှင် OK ပေးလိုက်ပါ။ ထို့နောက် Filter >> Distort >> Spherize ကိုပင်ပါ။

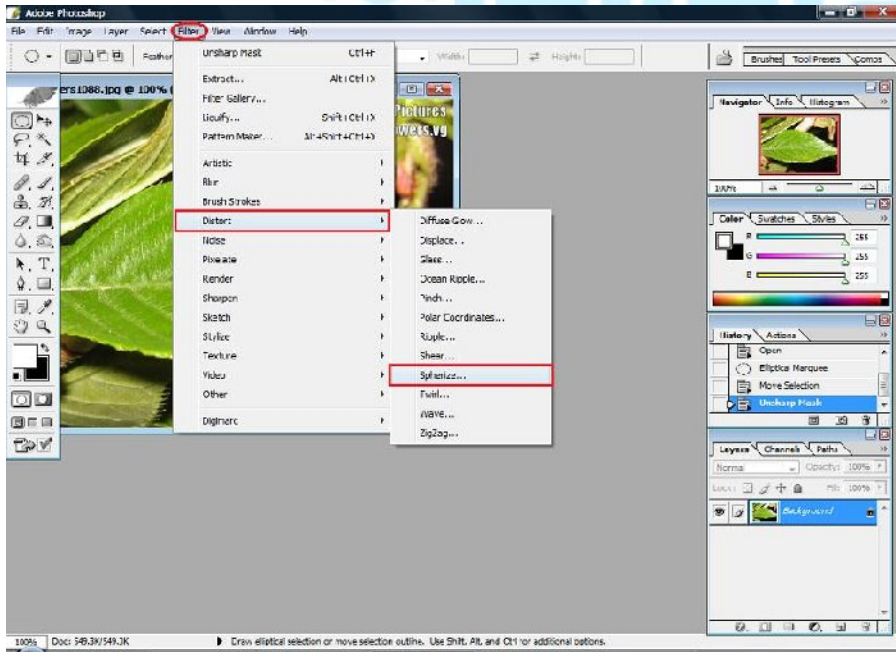

OK ပေးလိုက်လျှင် Box တစ်ခုပေါ်လာပါမည်။ အောက်ပါအတိုင်းဖြည့်လိုက်ပါ။

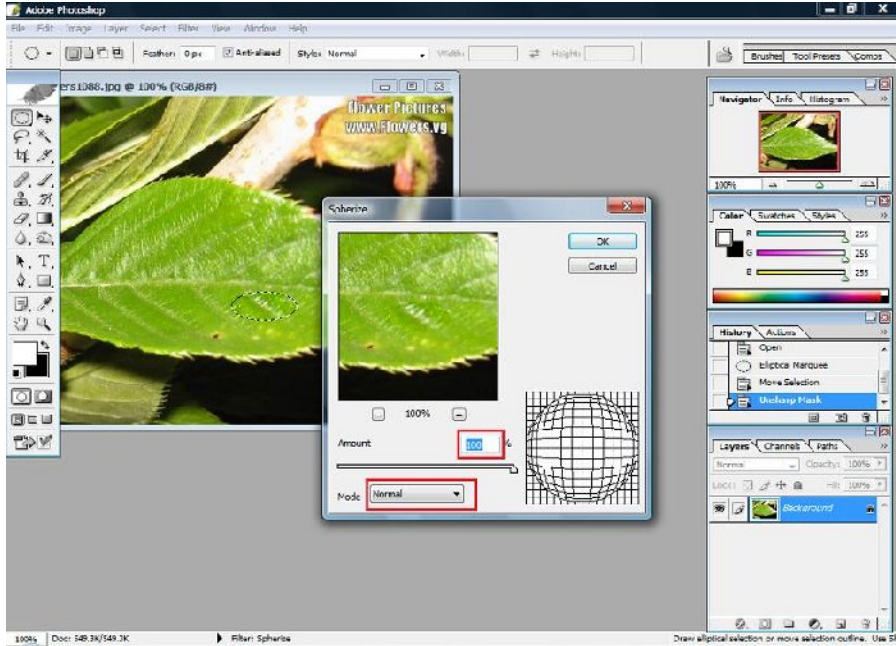

OK ပေးလိုက်ပါ။ ထို့နောက် Layer Box မှ Layer ပေါ်သို့ မောက်စ်ကိုထောက်ပြီး Ctrl+J နှိပ်ပြီး ကော်ပီကူးလိုက်ပါ။ layer box တွင် layer အသစ်တစ်ခုပေါ်လာမည်။ ထို့နောက် အောက်ပါဆင့်များအတိုင်းဆက်လက်လုပ်ဆောင်ပါ။

Layer >> Layer Style >> Blending Option

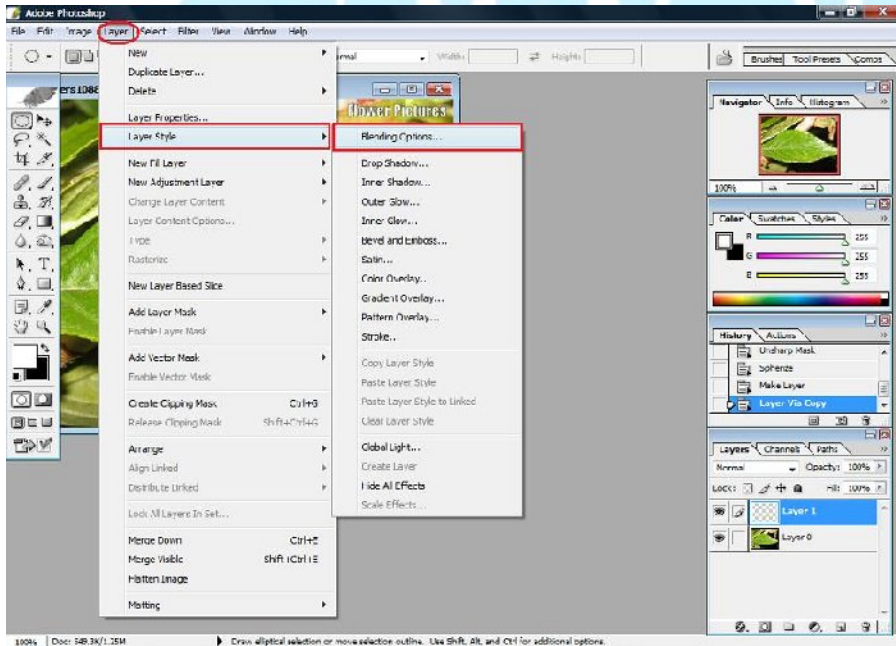

Box တစ်ခုပေါ်လာပါမည်။ Drop Shadow ကို ရွေးလိုက်ပါ။ ပြီးလျှင် အောက်ပါအတိုင်း ဖြည့်လိုက်ပါ။

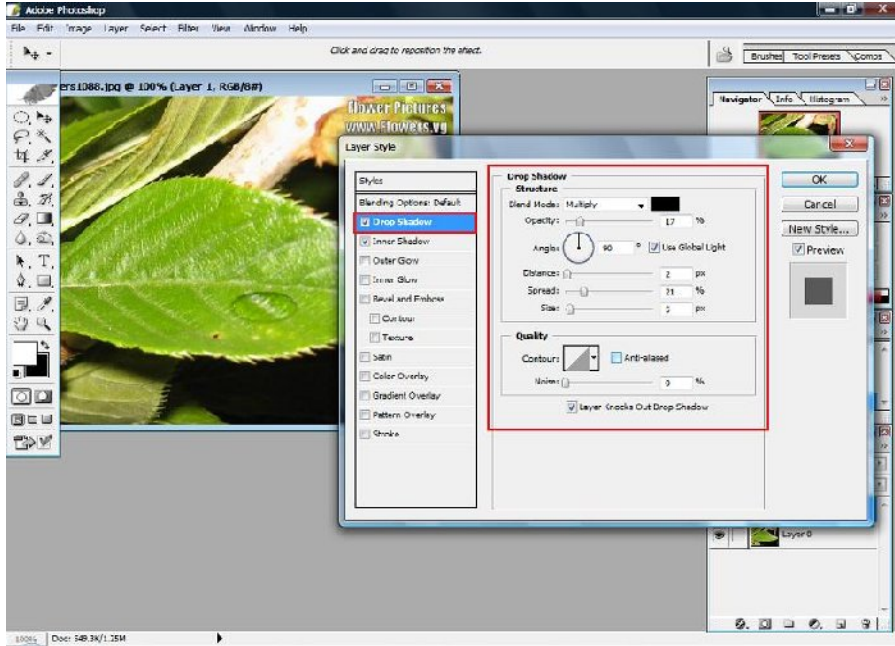

OK ကို မပေးပါနှင့်ဦး ။ နောက်ထပ် တစ်ဆင့်ကျန်ပါသေးသည်။ Inner Shaw ကို ရွေးလုပ်ပါ။ အောက်ပါအတိုင်း ဖြည့်လိုက်ပါ။

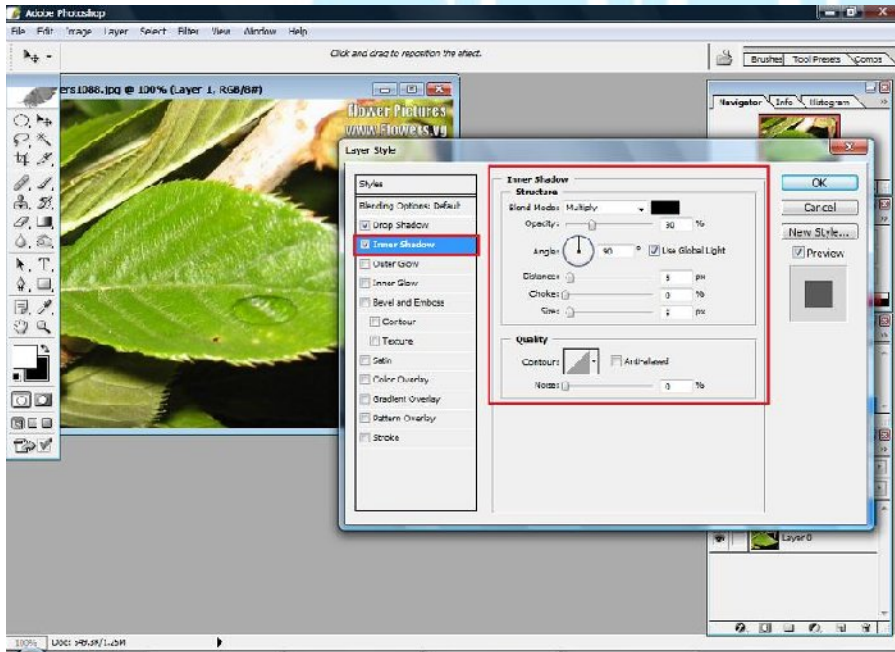

ပြီးလျှင် OK ပေးလိုက်ပါ။ ထို့နောက် အောက်ပါပုံတွင် မြားပြထားသောနေရာကို နှိပ်လိုက်ပါ။(New layer ခေါ်ခြင်းဖြစ်သည်။ Ctrl+Shift+N ကိုနှိပ်ကာ ok ပေးလိုက်လျှင်လည်းရပါသည်။)

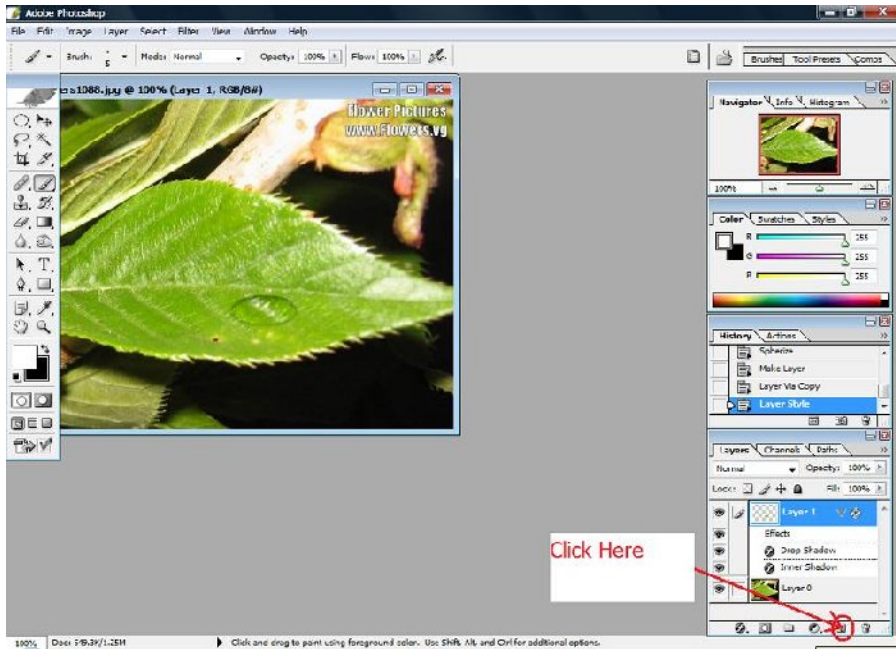

layer အသစ်တစ်ခုပေါ်လာပါလိမ့်မည်။ ထို့နောက် ပုံတွင် ပြထားသည့်အတိုင်း Brush Tool ကိုရွေးလိုက်ပါ။ ပြီးလျှင် Brush size ကို ၁၀ ထားလိုက်ပါ။ ပုံတွင်ပြထားပါသည်။

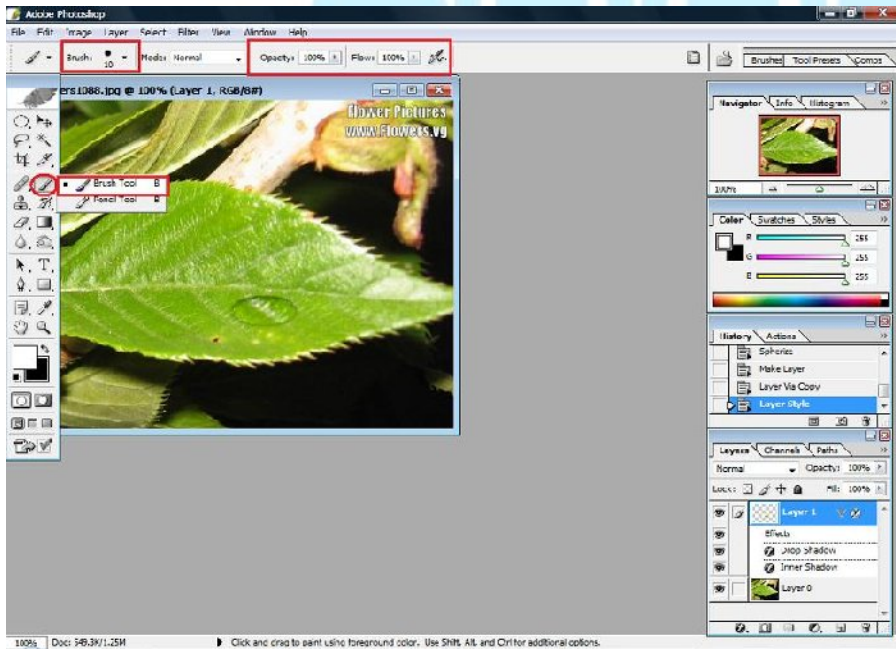

ထို့နောက် ရေစက်ဆွဲထားသော နေရာပေါ်တွင် ပုံတွင်ပြထားသည့်အတိုင်း အဖြူရောင် အစက်လေးတစ်စက်ချ လိုက်ပါ။

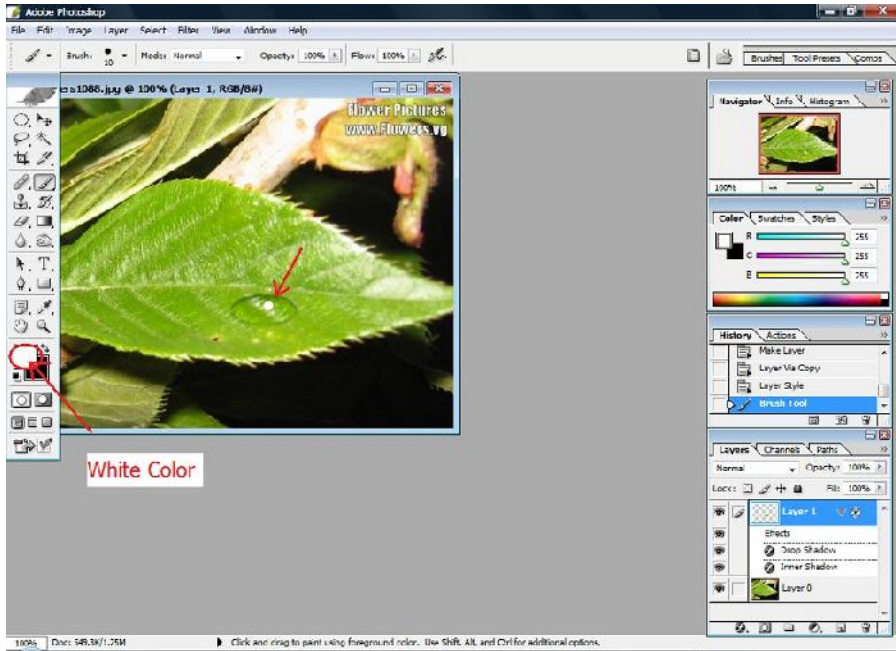

ပြီးလျှင် Filter >> Blur >> Gaussian Bluer ကိုသွားပါ။

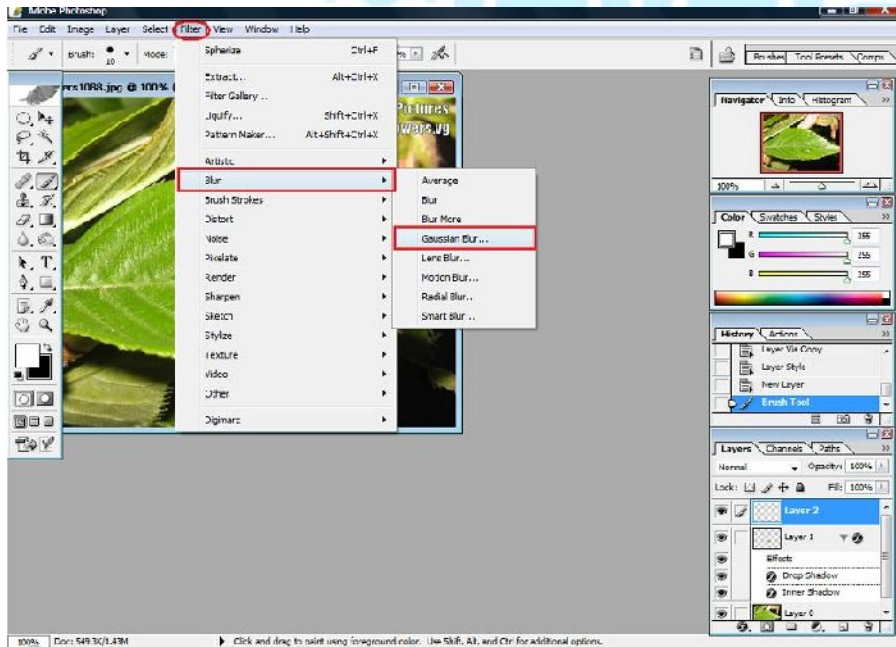

Box တစ်ခုပေါ်လာပါလိမ့်မည်။ Radius ကို 1.5 pixels ထားပြီး OK ပေးလိုက်ပါ။

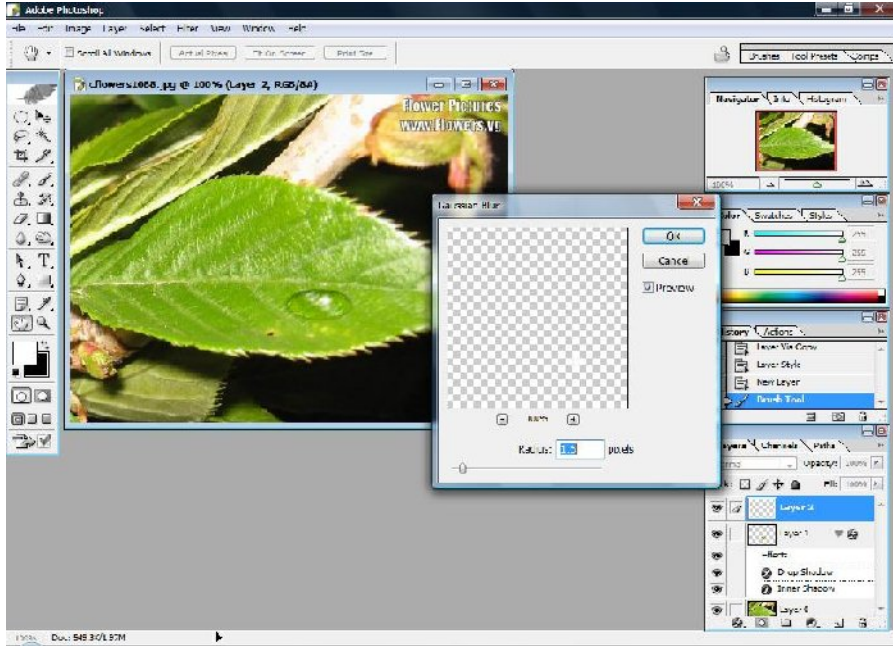

ပြီးလျှင် file >> Save as ကိုသွားပြီး JPEG file type ဖြင့် save လိုက်ပါ။ ယခုဆိုလျှင် အောက်ပါအတိုင်း ချယ်ရီရွက်ကလေးပေါ်တွင် ရေစက်ကလေးတင်နေပါလိမ့်မည်။

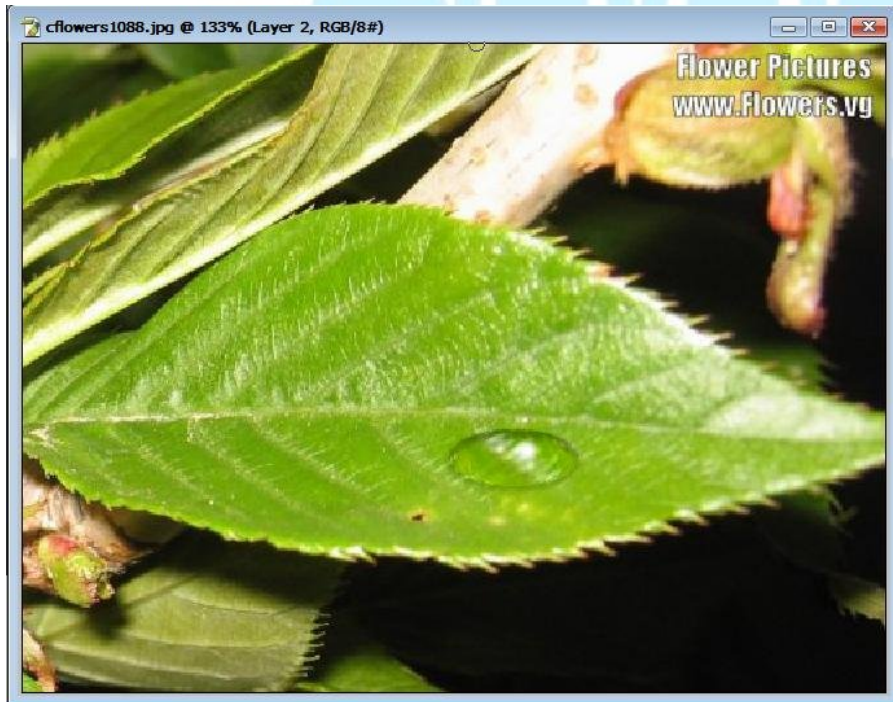

ပျော်ရွှင်ချမ်းမြေ့ကြပါစေ
လေးစားလျှက်
ဧရာမြေ



ပုံရိပ်တစ်ခုဖန်တီးခြင်း

Photoshop မှ လိုအပ်သော ပုံကိုဖွင့်လိုက်ပါ။ (ယခုဆွေးနွေးချက်တွင် ဓါတ်ပုံနှစ်ပုံအသုံးပြုထားပါသည်)

File>>open >> (Key => Ctrl+O)

လိုအပ်သော ပုံများကိုဖွင့်ပြီးလျှင် ပထမဆုံးအနေဖြင့် လက်ပတော့ ပုံလေးကို ပြုပြင်သွားပါမည်။ လက်ပတော့ ပုံသည် အမဲရောင်ဖြစ်ပါသည်။ ကျွန်တော်အသုံးပြုမည့် နောက်ခံ Background ပုံတွင် အဖြူရောင်များကို အသားပေးအသုံးပြုထားသည်။ ထို့ကြောင့် လက်ပတော့ကို အဖြူရောင်သို့ အရင်ပြောင်းရပါမည်။ အောက်ပါအတိုင်းအဆင့်ဆင့်ဆက်လက်လုပ်ဆောင်ပါ။

Image >> Adjustments >> Invert (Key => Ctrl+I)

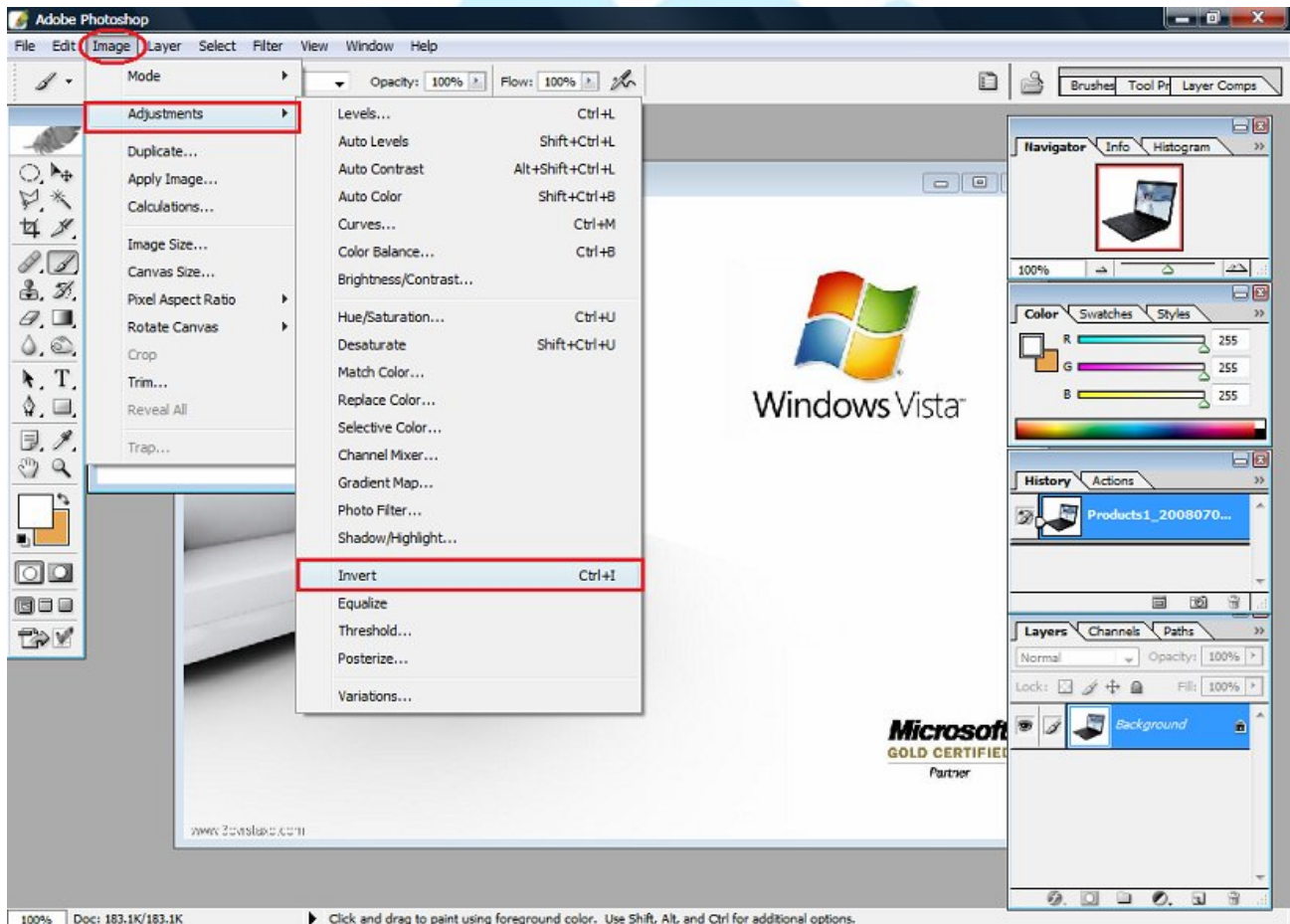



လက်ပံတော့အရောင်သည် အဖြူရောင်သို့ပြောင်းသွားပါသည်။ (ကျွန်တော် ကလိမ်ကကျစ်ကျလိုက် တာပါ။ အဖြူရောင်ရှာရမှာ ပျင်းလို့ ရှိတဲ့အရောင်ကိုပဲ အသုံးပြုလိုက်ခြင်းပါ။ နားလည်ပေးကြပါနော်။) ထို့နောက် ထို့နောက် Move tool ကို အသုံးပြုကာ လက်ပံတော့ ပုံကို နောက်ခံ ပုံထဲသို့ မောက်စ်ကို ဖိကာ အောက်ပါအတိုင်း ဆွဲထည့်လိုက်ပါ။

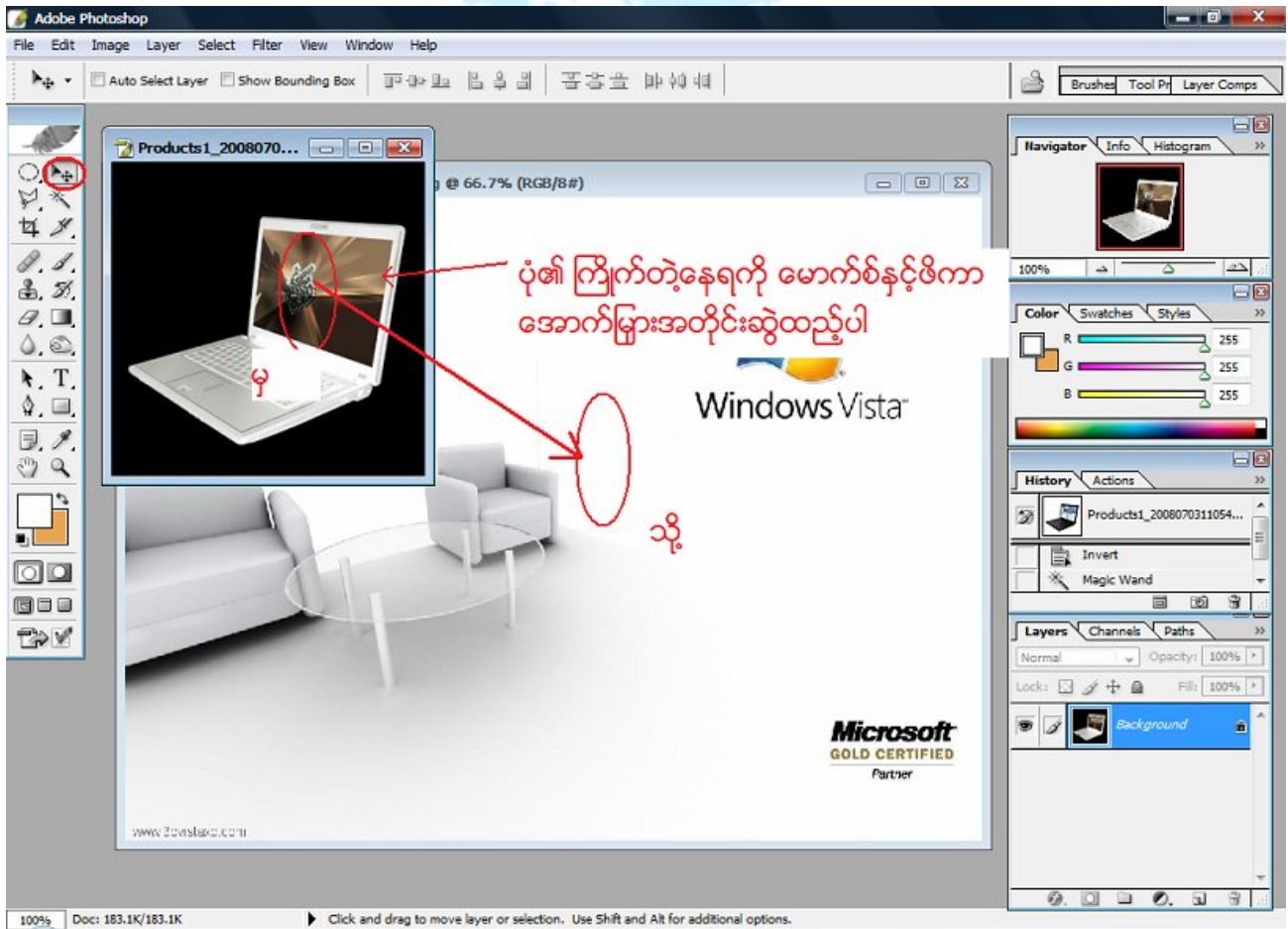

လက်ပံတော့ပုံသည် နောက်ခံ ပုံထဲသို့ ရောက်သွားပါသည်။ Layer Box တွင် Background ပုံ Layer နှင့် လက်ပံတော့ပုံ layer နှစ်ခုကို အောက်ပါအတိုင်းတွေ့ရပါမည်။

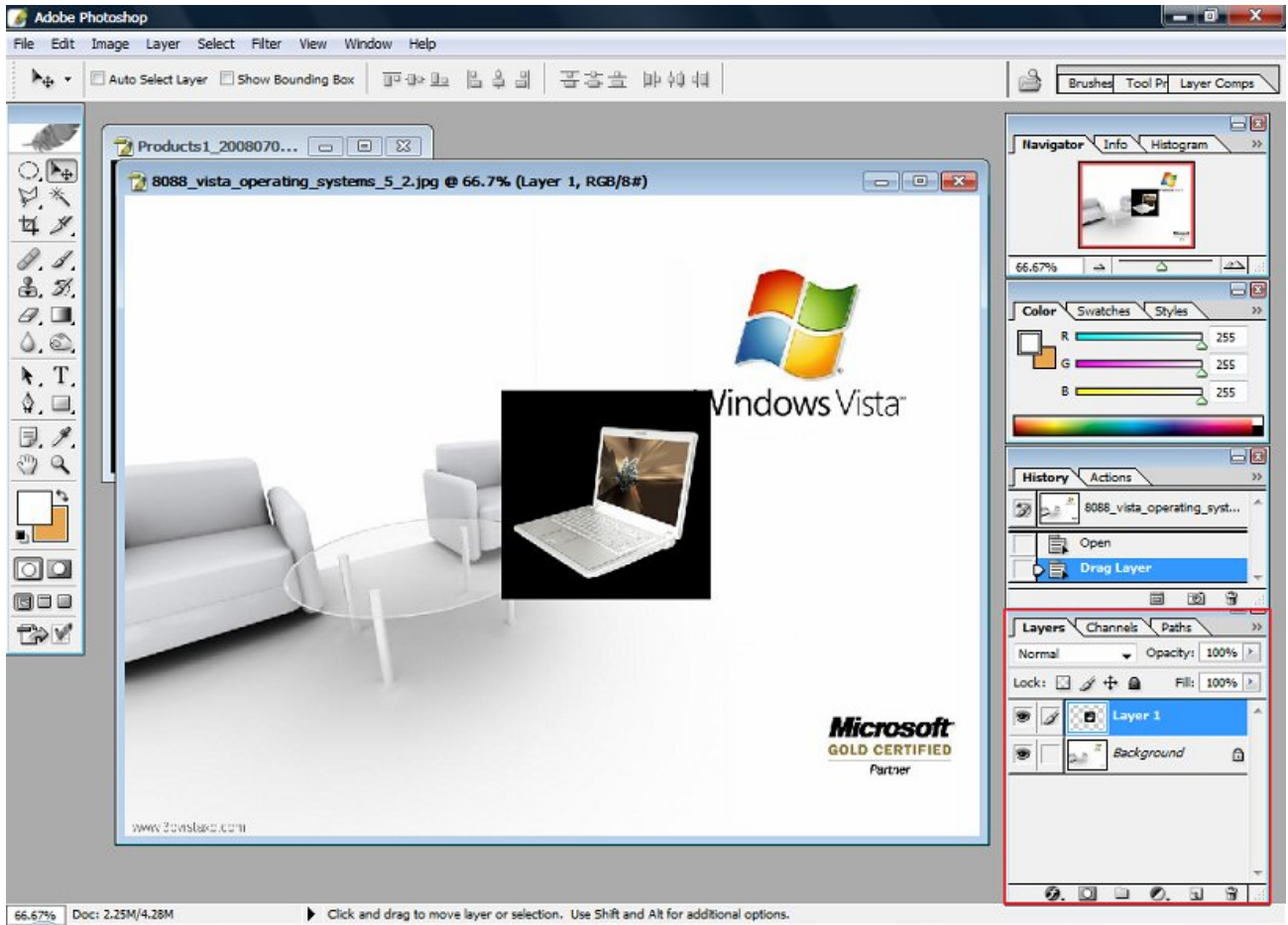

လက်ပ်တော့ပုံတွင် ဘေးမှ အမဲများပါနေပါသေးသည်။ ထိုအမဲရောင်ဘေးသားများကို Magic Word Tool ကိုအသုံးပြုကာ လက်ပ်တော့ပုံရှိ အမဲရောင်ဘေးသားပေါ်ကို ထောက်လိုက်ပါ။ အနက်ရောင်များကို ရွေးချယ်ပြီးသား ဖြစ်သွားပါလိမ့်မည်။ ထိုအခါ အနက်ရောင်ရှိသော ဘေးသားအားလုံး၏ ပတ်လည်တွင် မျဉ်းတိုကလေးများ ပါတ်လည်ပြေးနေသည်ကိုတွေ့ရမည်။ Magic Word Tool ၏ သဘောမှာ စပ်ဆက်နေသော အရောင်တူများကို ရွေးချယ်သည့်သဘောရှိပါသည်။

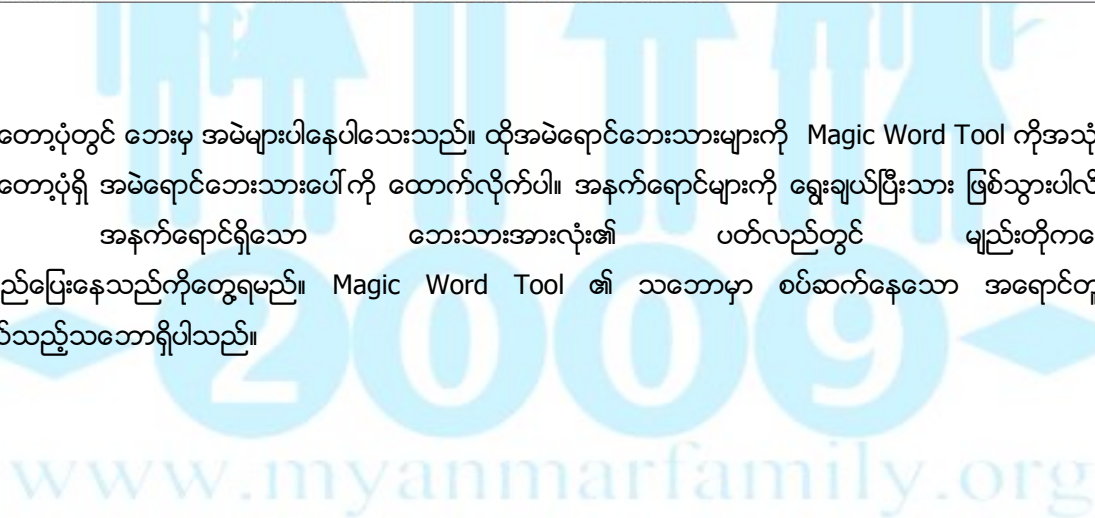

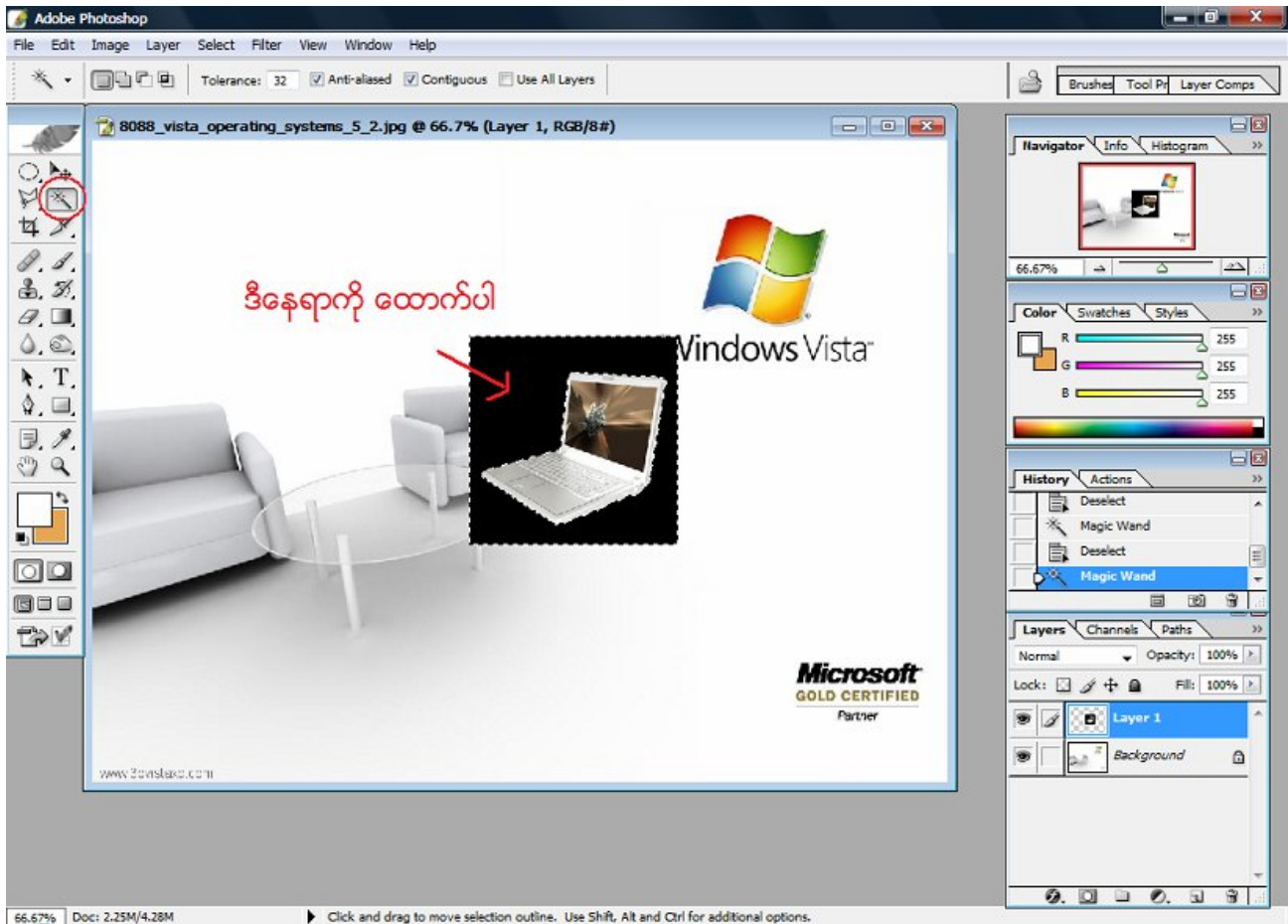

ထိုသို့ မျဉ်းတိုက်လေးများ ပါတ်လည်ပြေးနေပြီးဆိုလျှင် Keyboard ပေါ်ရှိ Delete Key (Del) ကို နှိပ်လိုက်ပါ။ ရွေးချယ်ထားသော အနက်ရောင်အားလုံး ဖျက်ပြီးသားဖြစ်သွားပါသည်။ ထို့နောက် Keyboard မှ Ctrl+D ကိုနှိပ်လိုက်ပါ။ရွေးချယ်ထားသော အရာများကို ဖျက်လိုက်ခြင်း (Deselect) ဖြစ်ပါသည်။ လက်ဝဲတော့လေးသာကျန်ခဲ့ပါမည်။ ထို့နောက် လက်ဝဲတော့လေးကို Move Tool ကိုအသုံးပြုကာ မှန်စားပွဲလေးပေါ်သို့ ရွှေ့လိုက်ပါ။



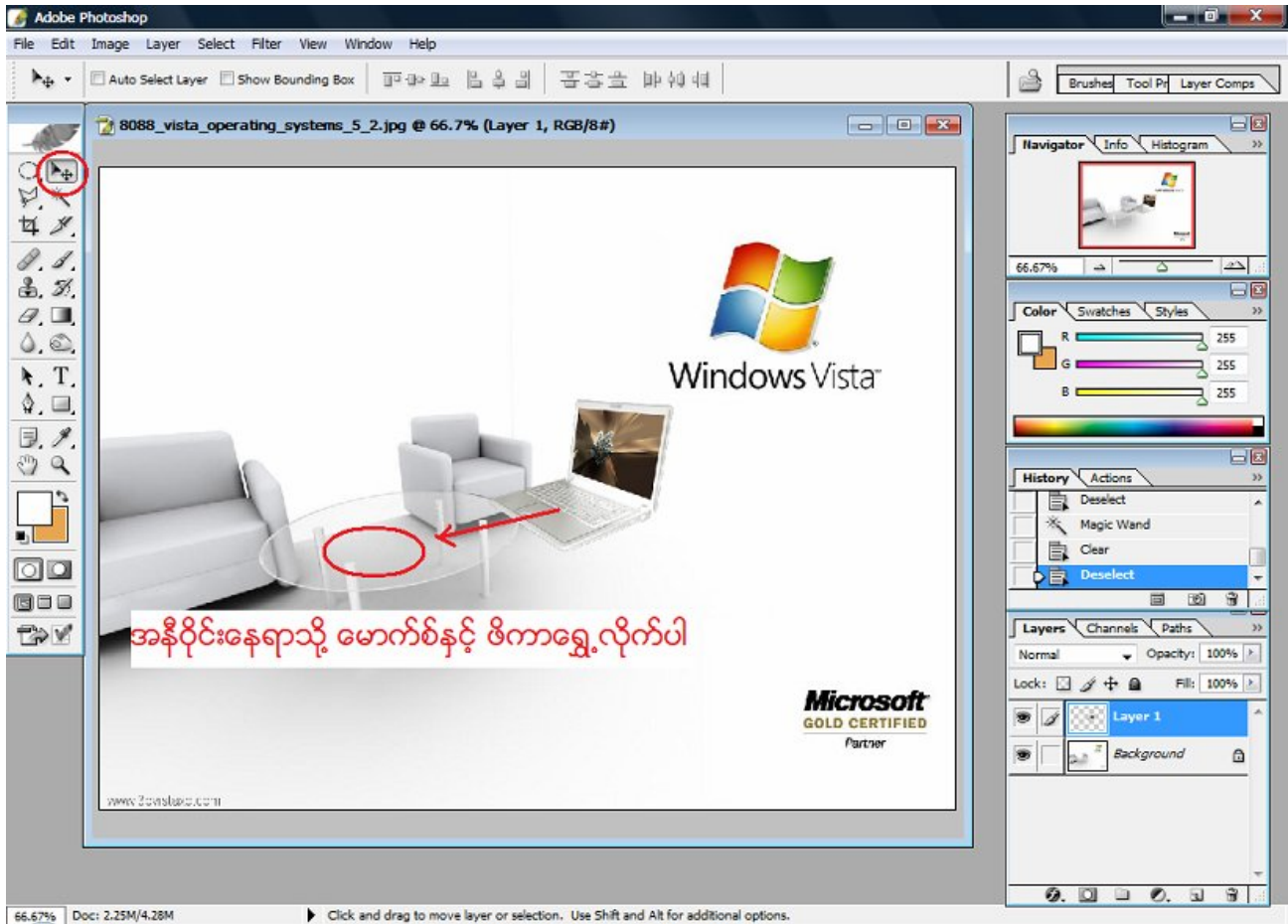

လက်ဝဲတော့သည် အနည်းငယ်ကြီးနေပါလိမ့်မည်။ မှန်စားပွဲနှင့် လိုက်ဖက်သော အရွယ်အစားသို့ ရောက်အောင် ပြောင်းလဲပါမည်။

Edit >> Free Transform (Key => Ctrl+T)



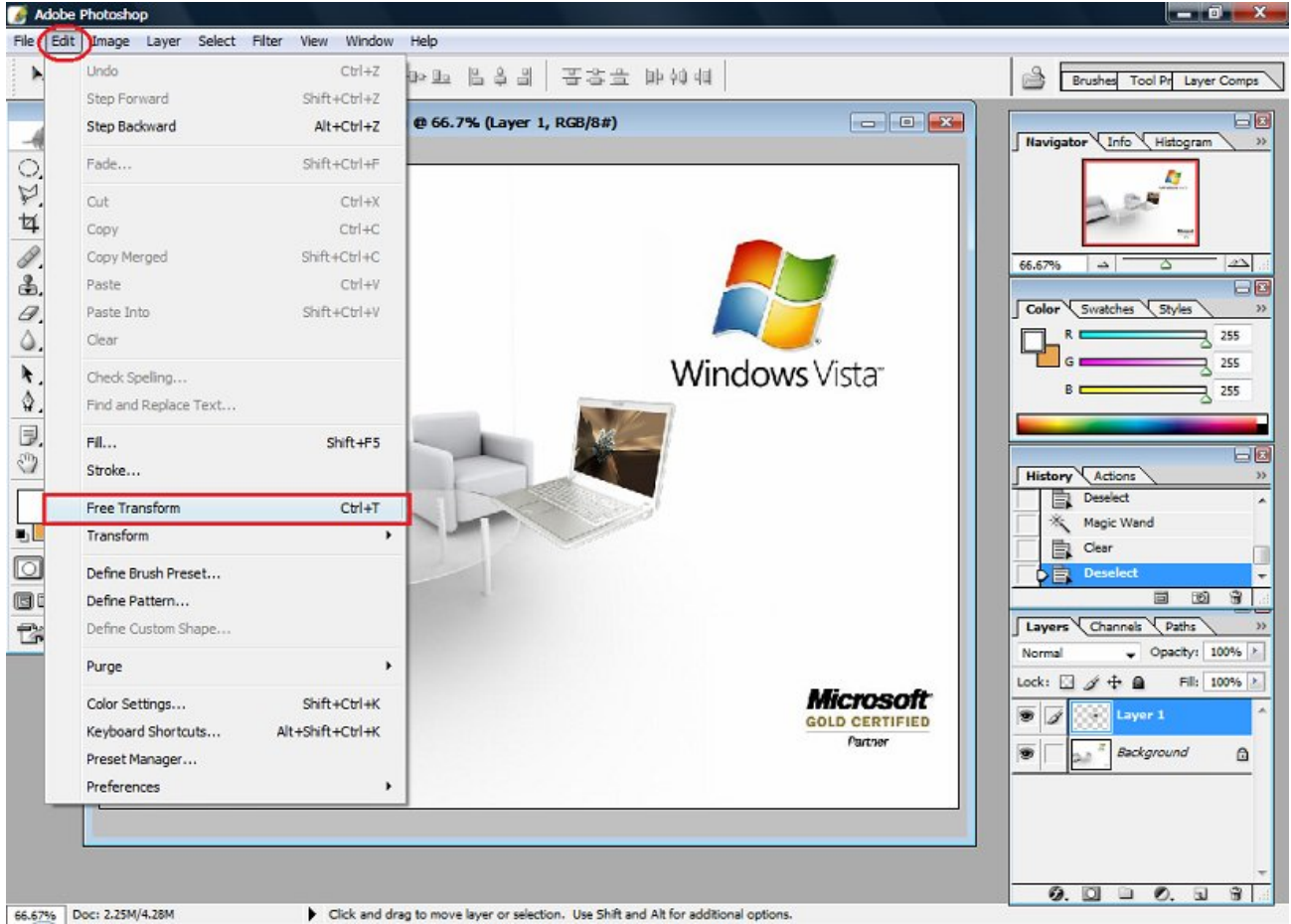

လက်ဝဲဘက် ပုံ၏ ပါတ်လည်တွင် လေးထောင့်ကွက်ကလေး ပေါ်လာပါမည်။ Shift ကိုနှိပ်ထားပြီး မိမိကြိုက်ရာ ထောင့်မှာ မောက်ကိုဖိကာ ချုံ့နိုင်ချဲ့နိုင်ပါသည်။ (မှတ်ချက်။ ။Shift Key ကိုမနှိပ်ဘဲ ပြုလုပ်ပါက ပုံသည် အချိုးညီစွာ ချုံ့နိုင်ချဲ့နိုင်မည်မဟုတ်ပါ။)

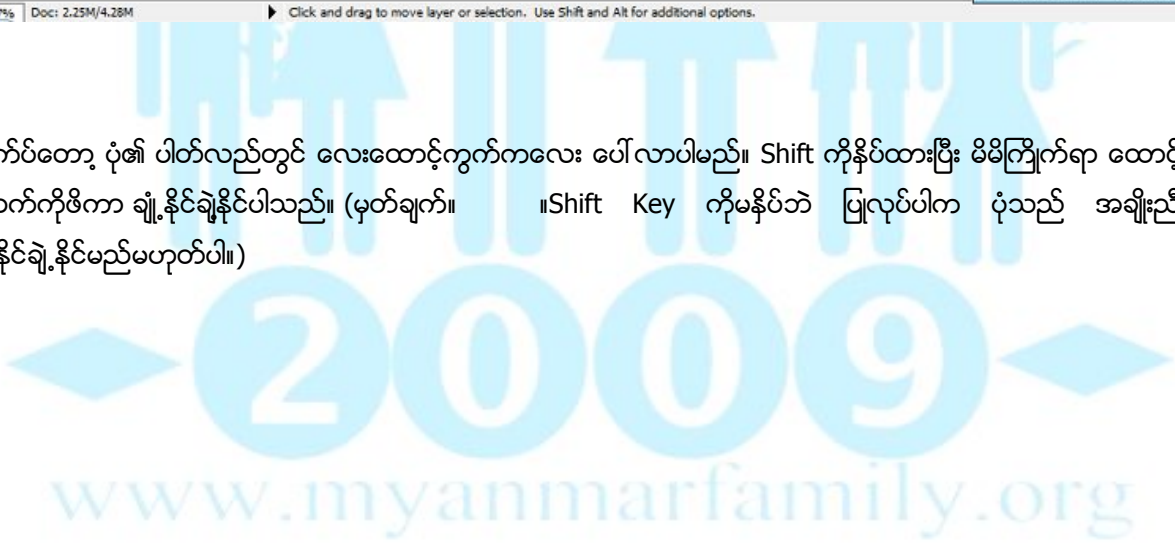

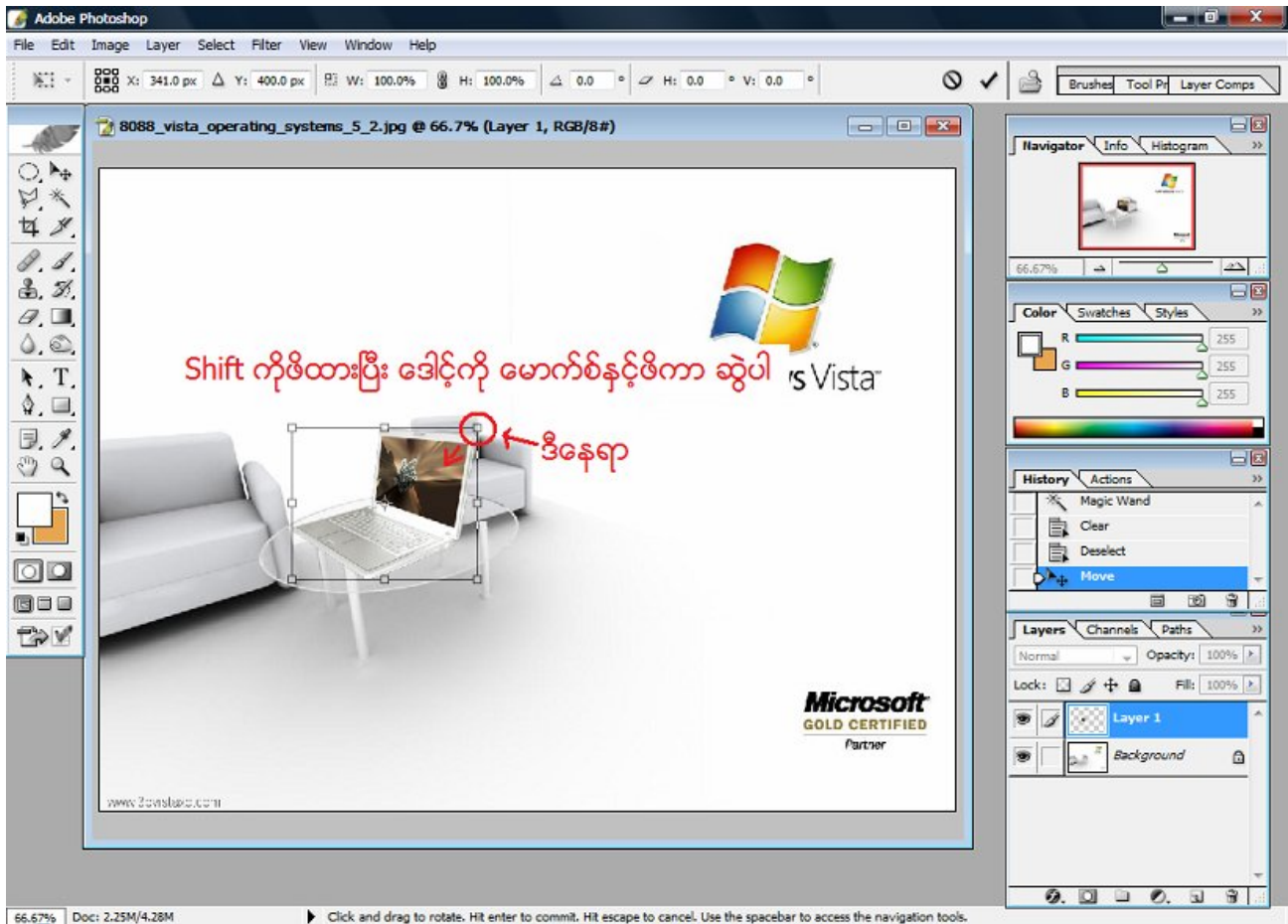

မိမိစိတ်ကြိုက်အရွယ်အစားသို့ရောက်လျှင် Enter တစ်ချက်ခေါက်လိုက်ပါ။ လေးထောင့်ကွက်လေး ပျောက်သွားပါလိမ့်မည်။ Move tool ကိုအသုံးပြုကာ မိမိကြိုက်ရာနေရာသို့ ရွှေ့လိုက်ပါ။ ထို့နောက် မှန်စားပွဲပေါ်တွင် လက်ပ်တော့ အရိပ်လေးကို ဖန်တီးပါမည်။ Ctrl နှင့် + ကိုတွဲနှိပ်ပြီး Zoom ကိုချဲ့လိုက်ပါ။ ရှင်းရှင်းလင်းလင်းမြင်နိုင်ရန် မိမိစိတ်ကြိုက် ထားလိုက်ပါ။ ထို့နောက် လက်ပ်တော့ layer ကို Copy ကူးလိုက်ပါ။ (Layer Box တွင် လက်ပ်တော့ layer ကိုထောက်ကာ Ctrl+J ကိုနှိပ်လိုက်ပါ။) layer box တွင် layer သုံးခုရှိနေပါလိမ့်မည်။ ဒုတိယ layer ကို ရွှေ့လိုက်ပါ။

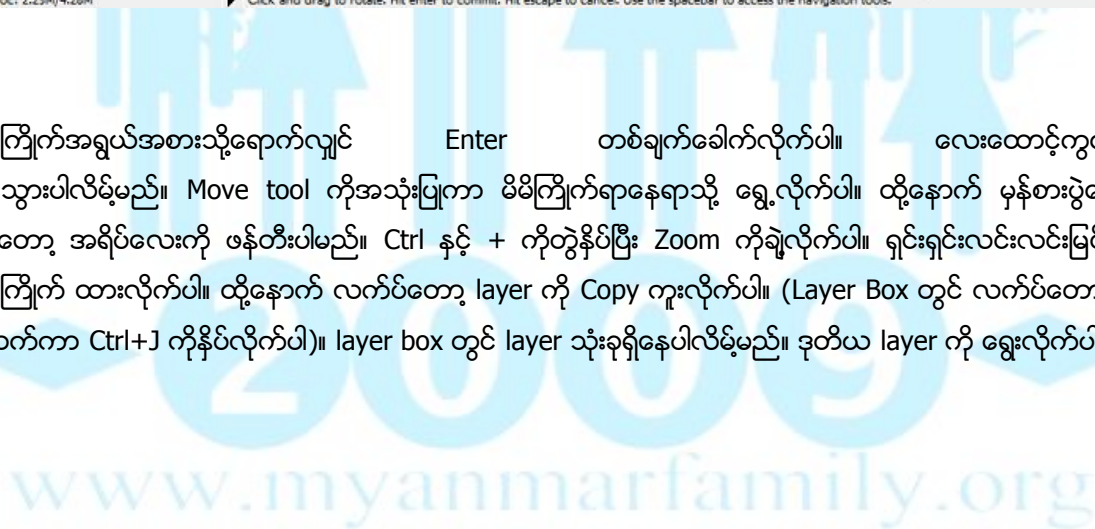

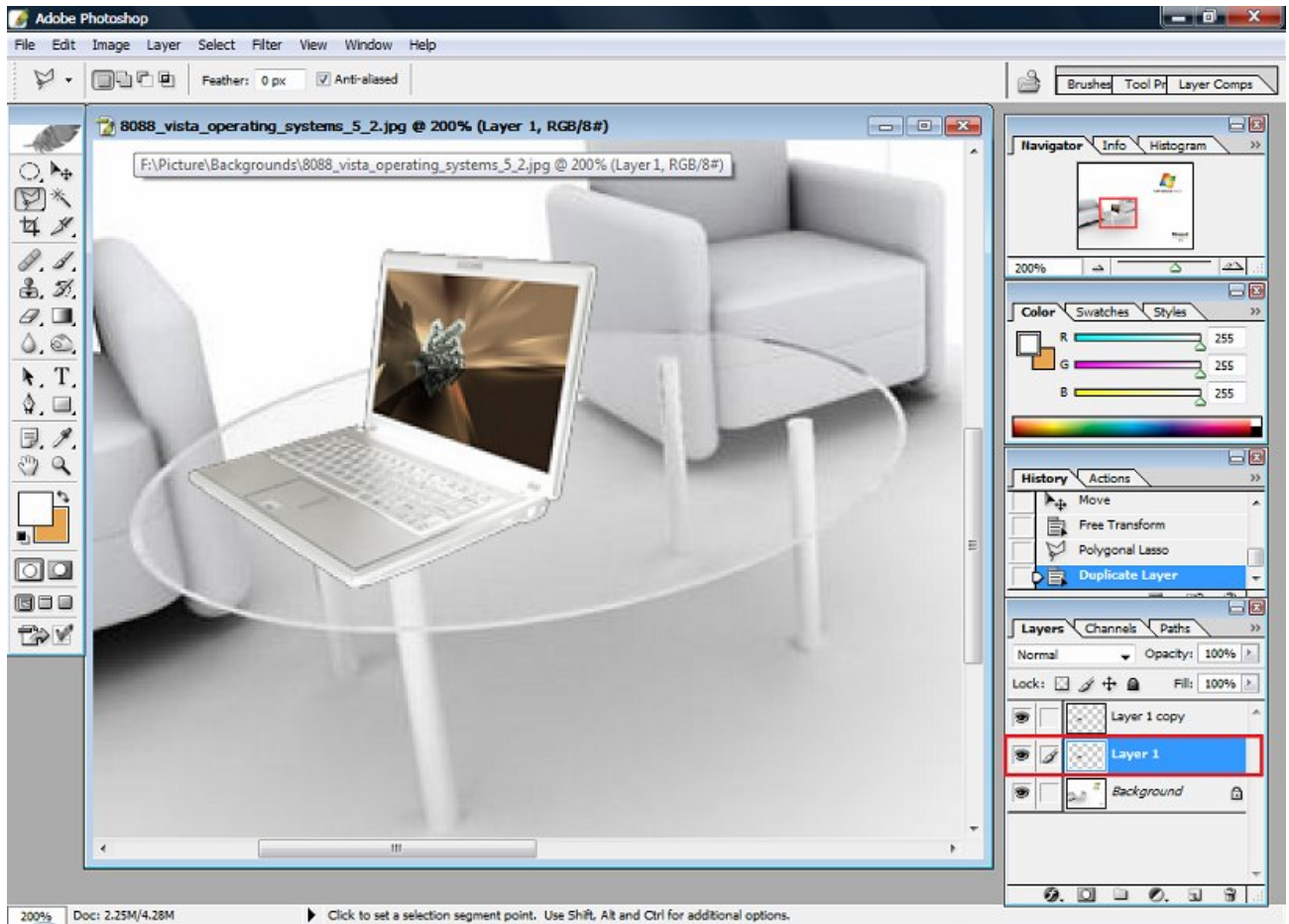

လက်ဝဲဘက် အနားသားများ အရမ်းထင်ရှားကာ နောက်ခံကာလာနှင့် လိုက်ဖက်မှုသိပ်မရှိပါ။ ထို့ကြောင့် Blue Tool ဖြင့် အနည်းငယ် ဝါးလိုက်ပါ။

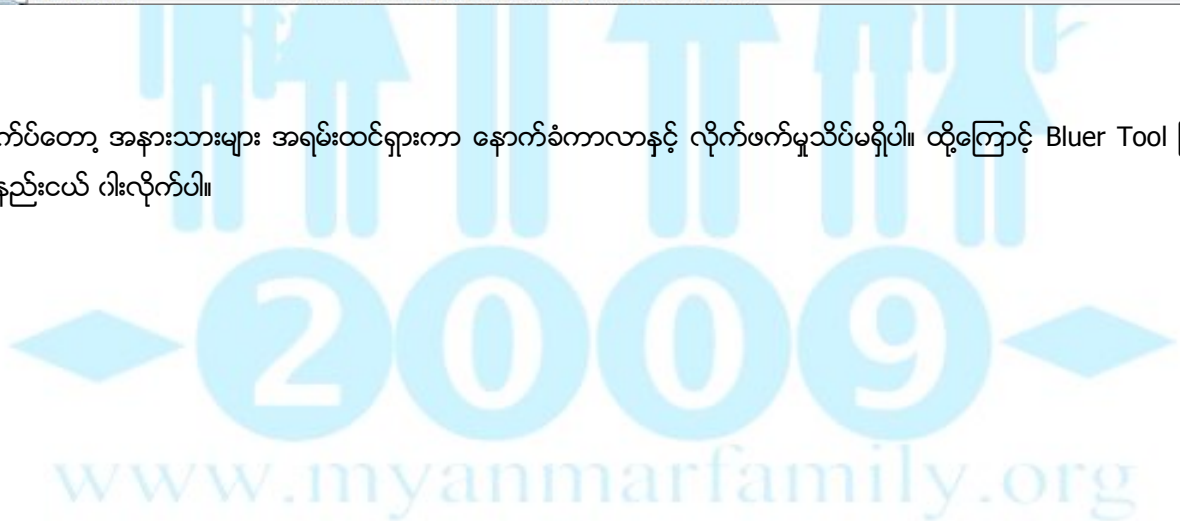

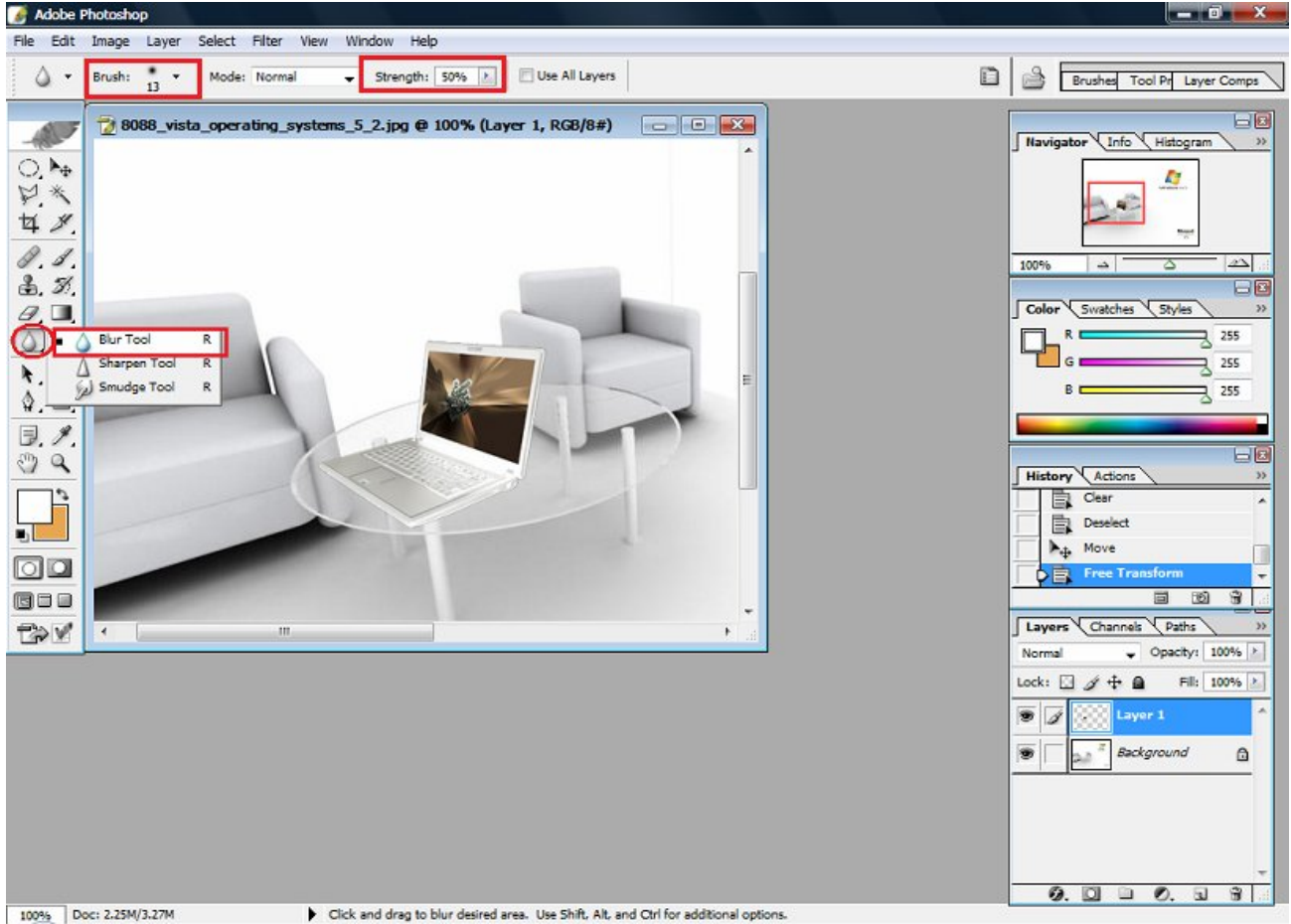

Brush size ကို သင့်တော်ရုံ (၁၃ ထားလိုက်ပါ) ထားပြီး Strength ကို ၅၀ ထားလိုက်ပါ။ ထို့နောက် လက်ပ်တော့ အနားတစ်လျှောက် မောက်စ်ဖြင့် ဖိကာ ဝါးပေးလိုက်ပါ။

ထို့နောက် လက်ပ်တော့ အရိပ်ဖန်တီးရန်အတွက် အောက်ပါအတိုင်းဆက်လက်လုပ်ဆောင်ပါ။

Edit >> Transform >> Flip Vertical

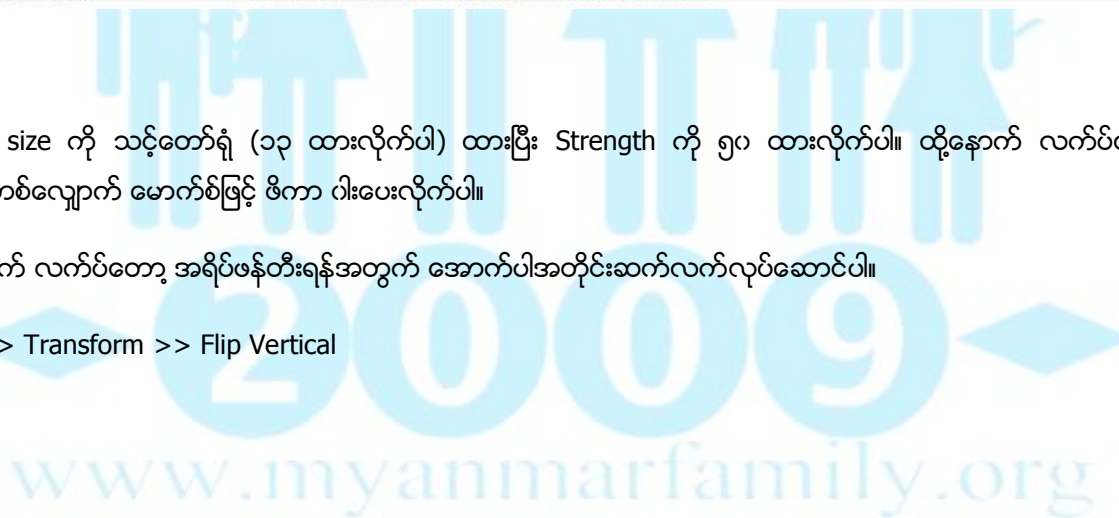

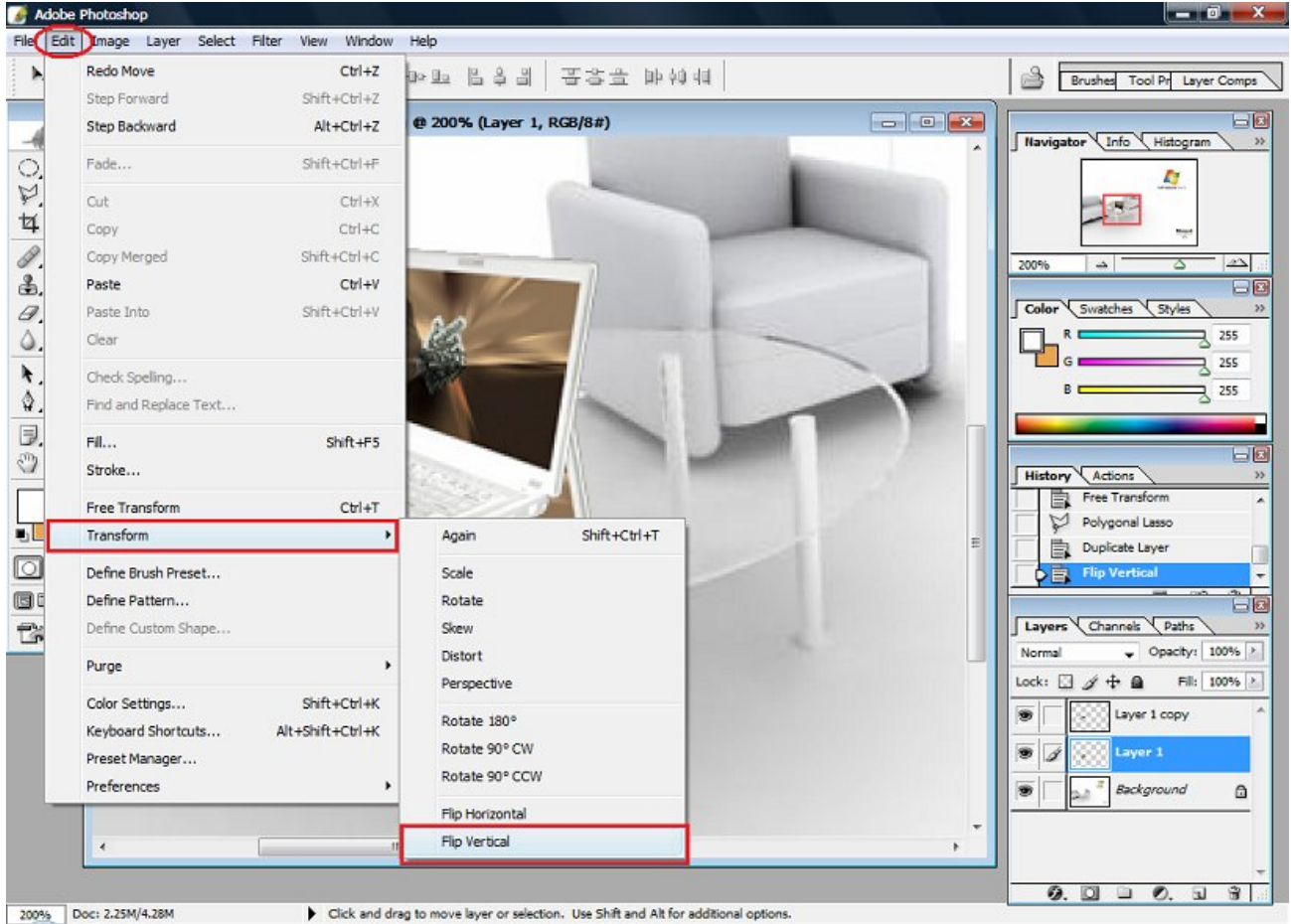

လက်ပ်တော့ သည်ပြောင်းပြန်ပေါ်လာပါမည်။ Free Transform ကို သုံးကာ အရိပ်ပုံဖန်တီးပါမည်။ Ctrl+T ကိုနှိပ်လိုက်ပါ။ လက်ပ်တော့ပုံတွင် လေးထောင့်ကွက်လေးပေါ်လာမည်။ လေးထောင့်ကွက် ၏အလည်တွင် Center Point တစ်ခုတွေ့ပါလိမ့်မည်။ ထို Center Point နေရာမှ လွဲပြီး လေးထောင့်ကွက် အတွင်းရှိ မည်သည့်နေရာကိုမဆိုထောက်ကာ ပုံကို ရွေ့နိုင်ပါသည်။ ပထမဆုံး ပုံတွင်ပြထားသည့်နေရာအတိုင်းရွေ့လိုက်ပါ။

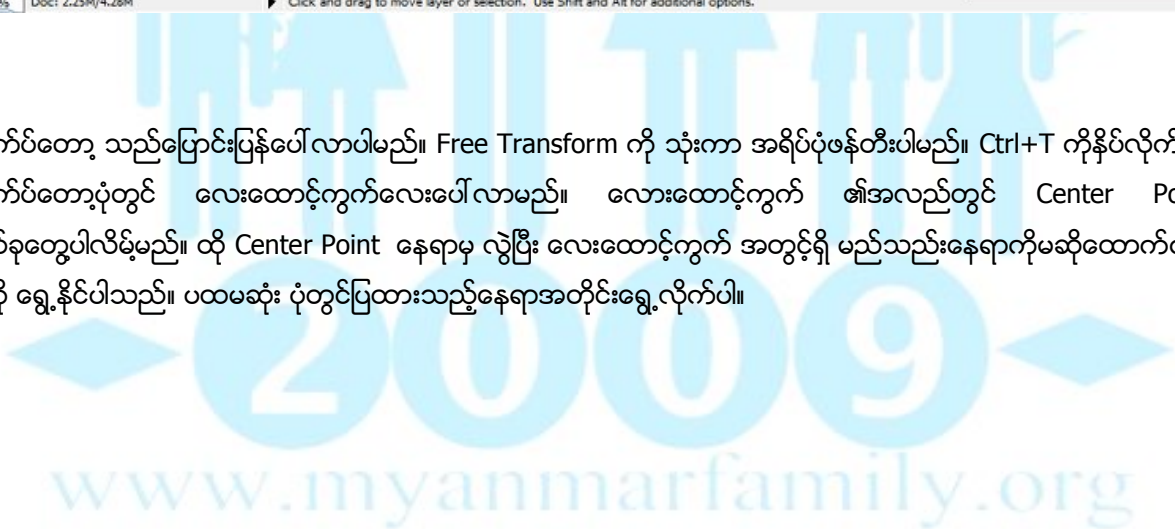

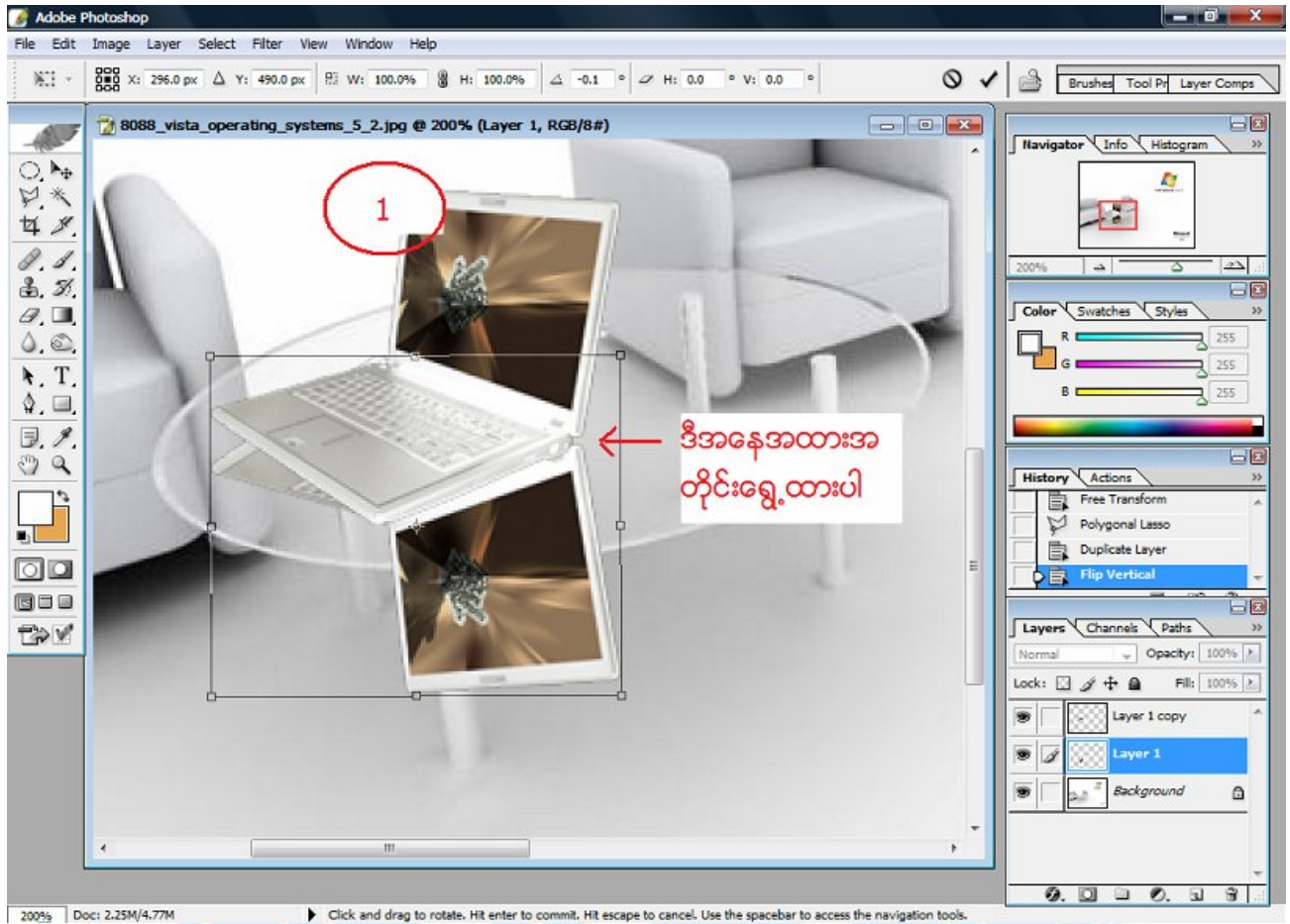

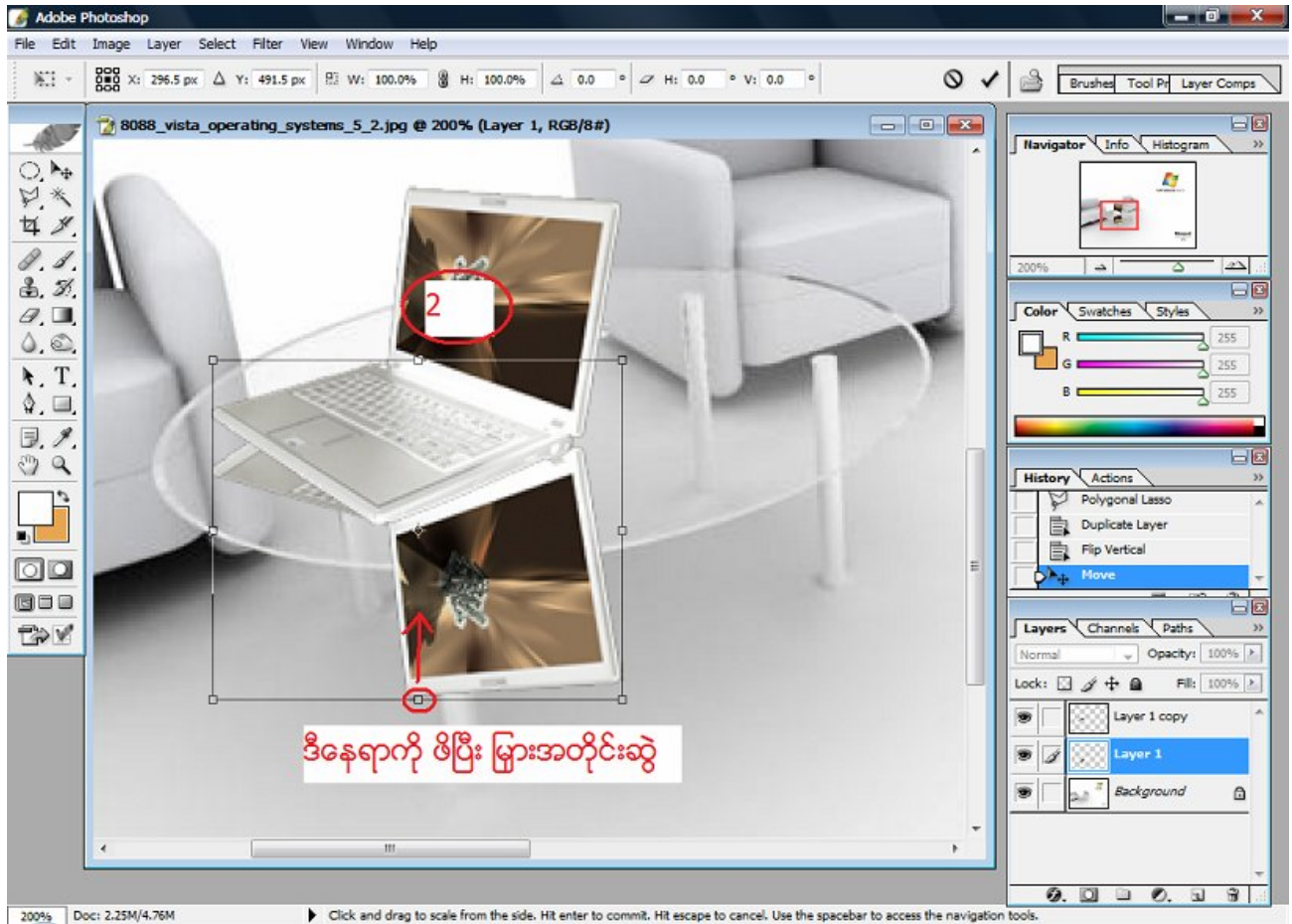

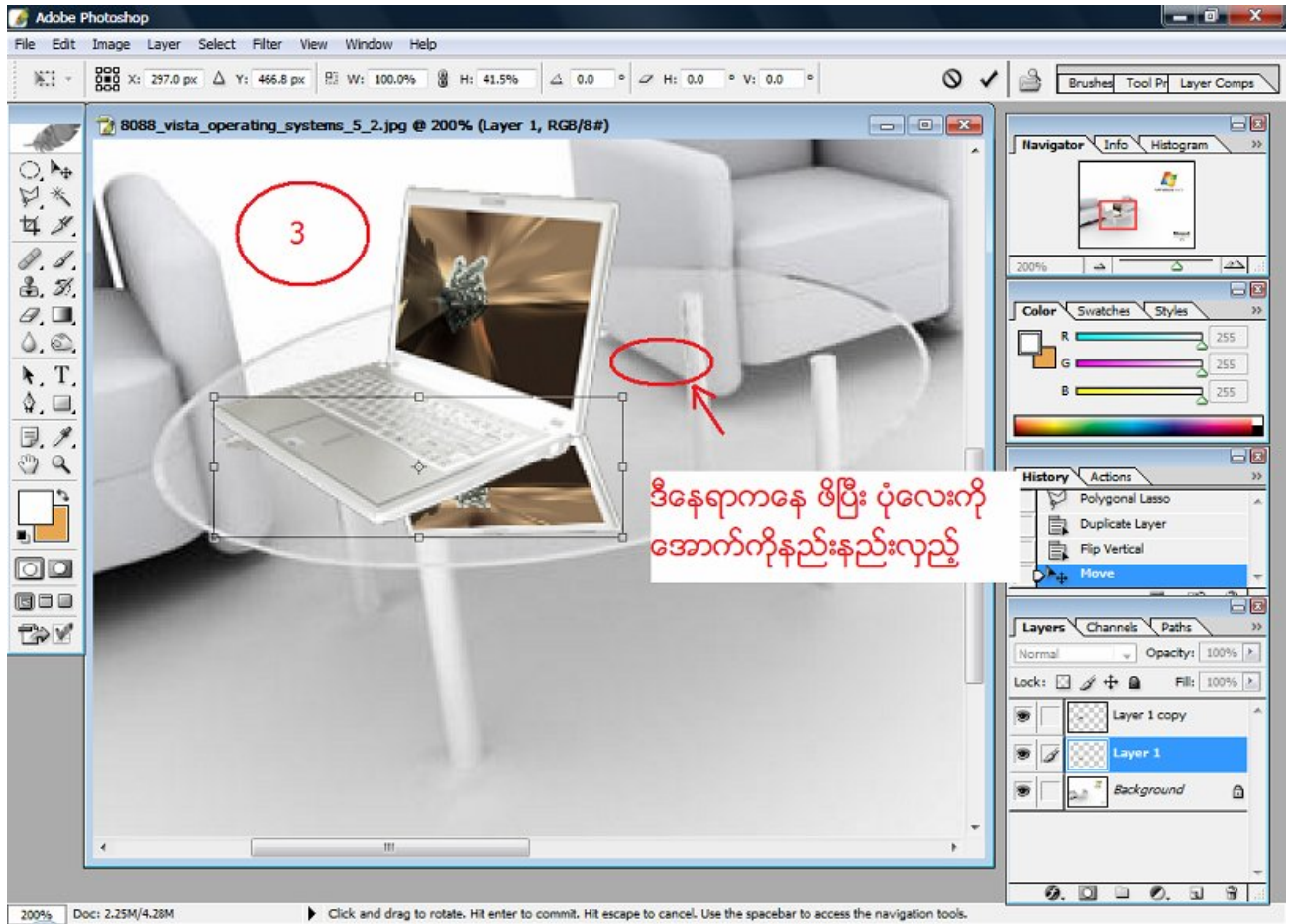

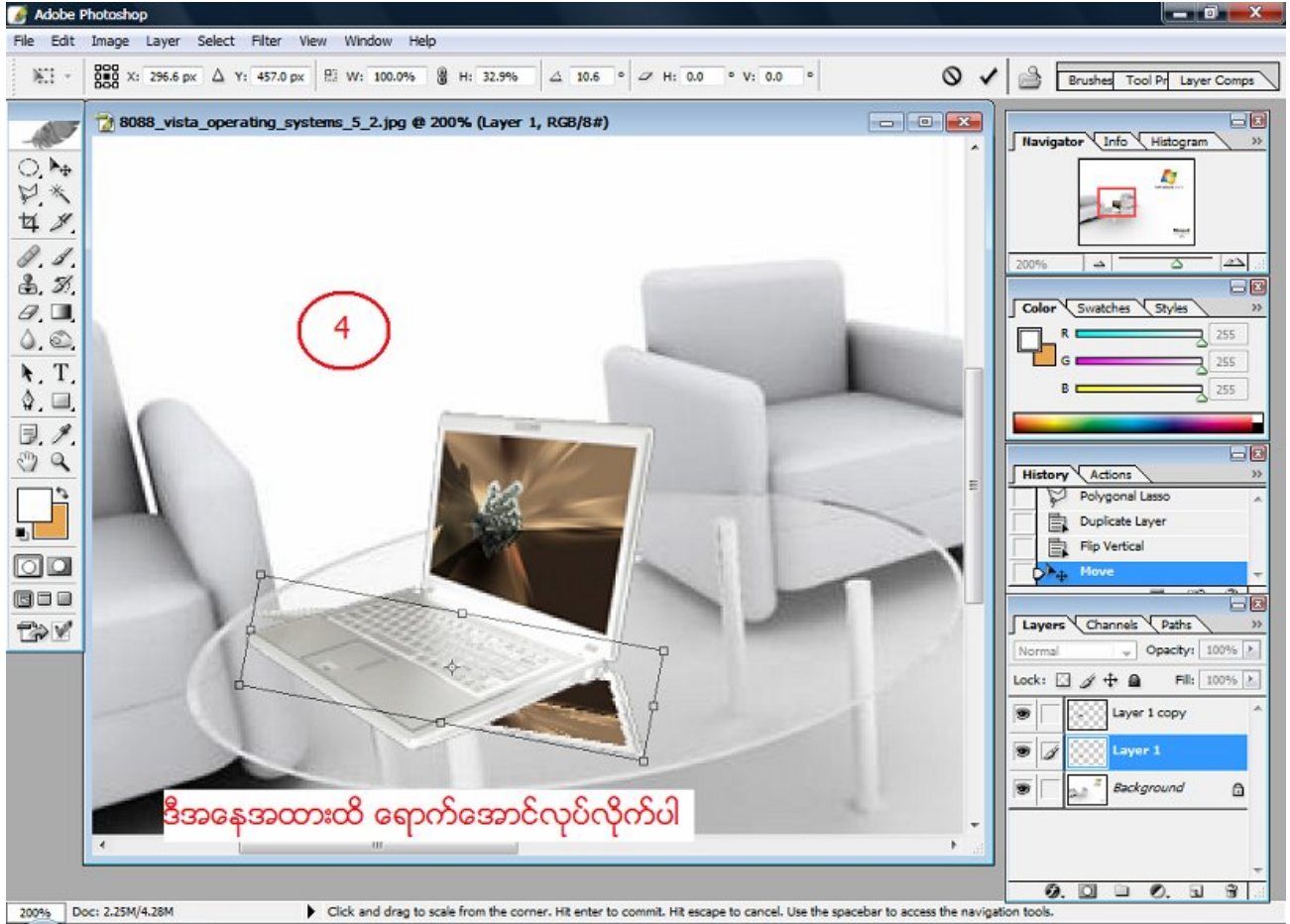

ပြီးလျှင် Enter တစ်ချက်နှိပ်လိုက်ပါ လေးထောင့်ကွက်လေး ပျောက်သွားပါမည်။ ထို့နောက် Eraser Tool ကို အသုံးပြုကာ ပိုနေသော အပိုင်းများကို ဖျက်ပစ်ပါမည်။



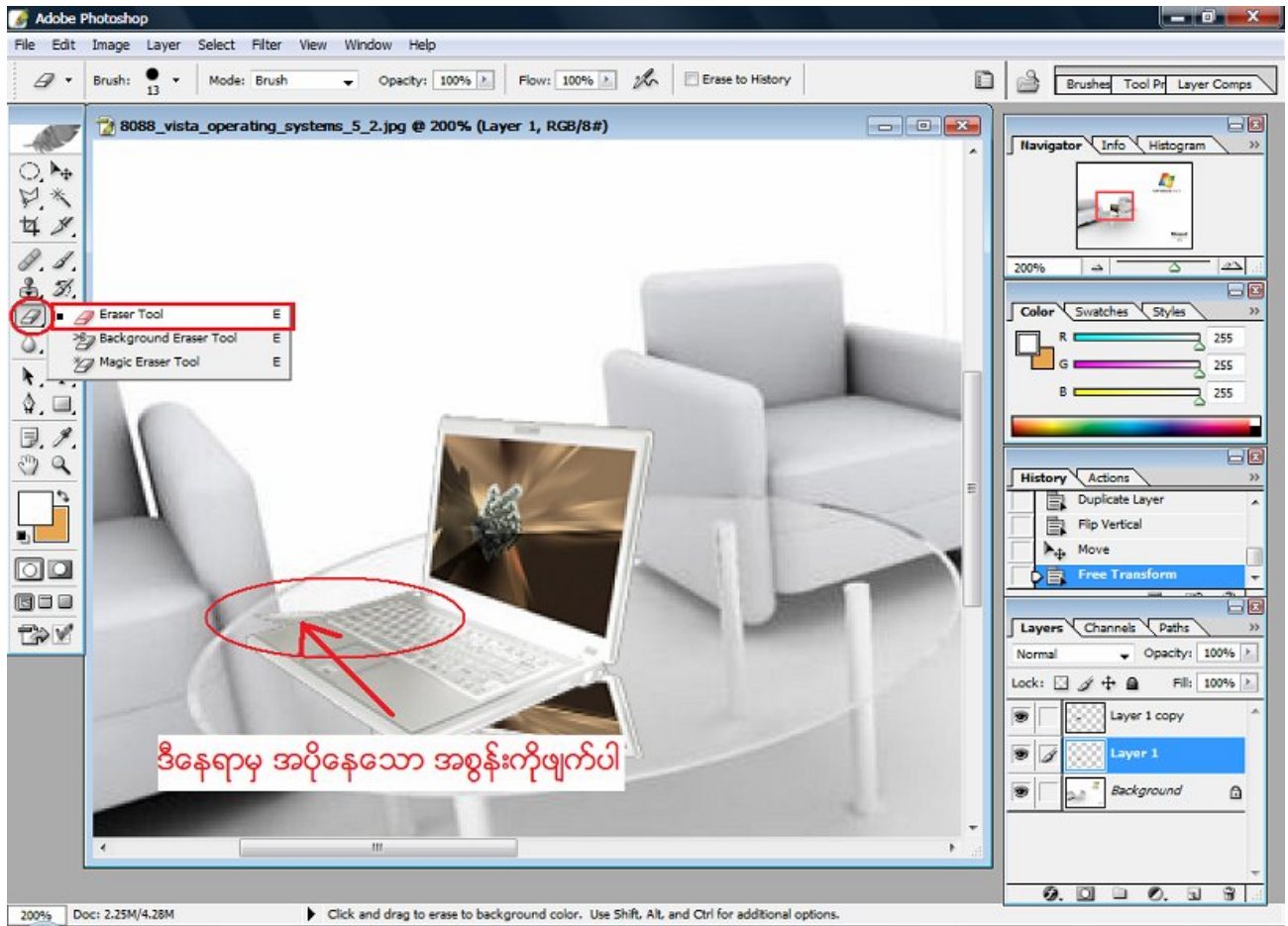

ပြီးလျှင် Layer Box တွင် ထို အရိပ် layer ကို Overlay ပေးပါ။

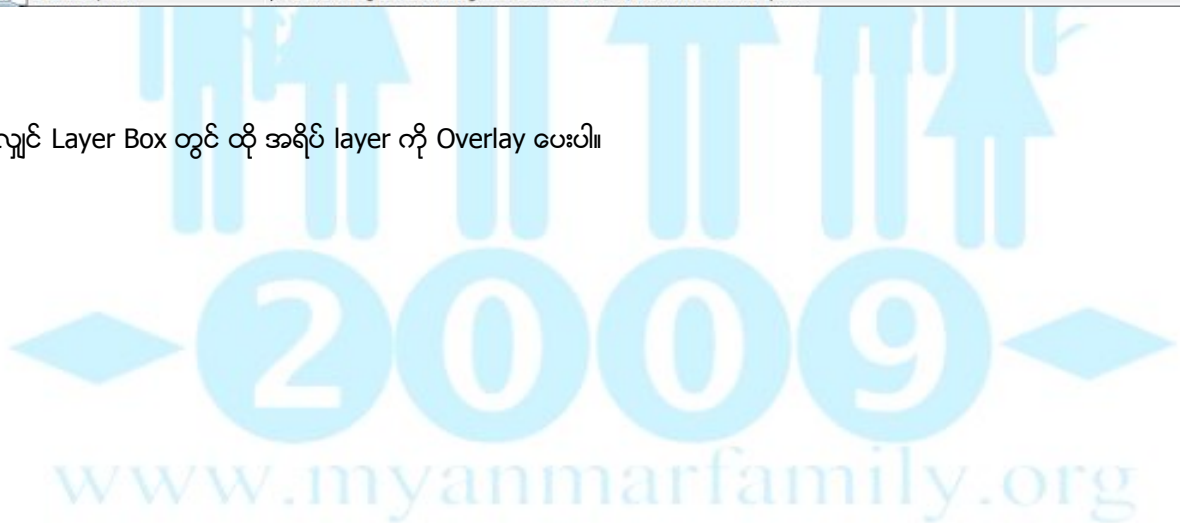

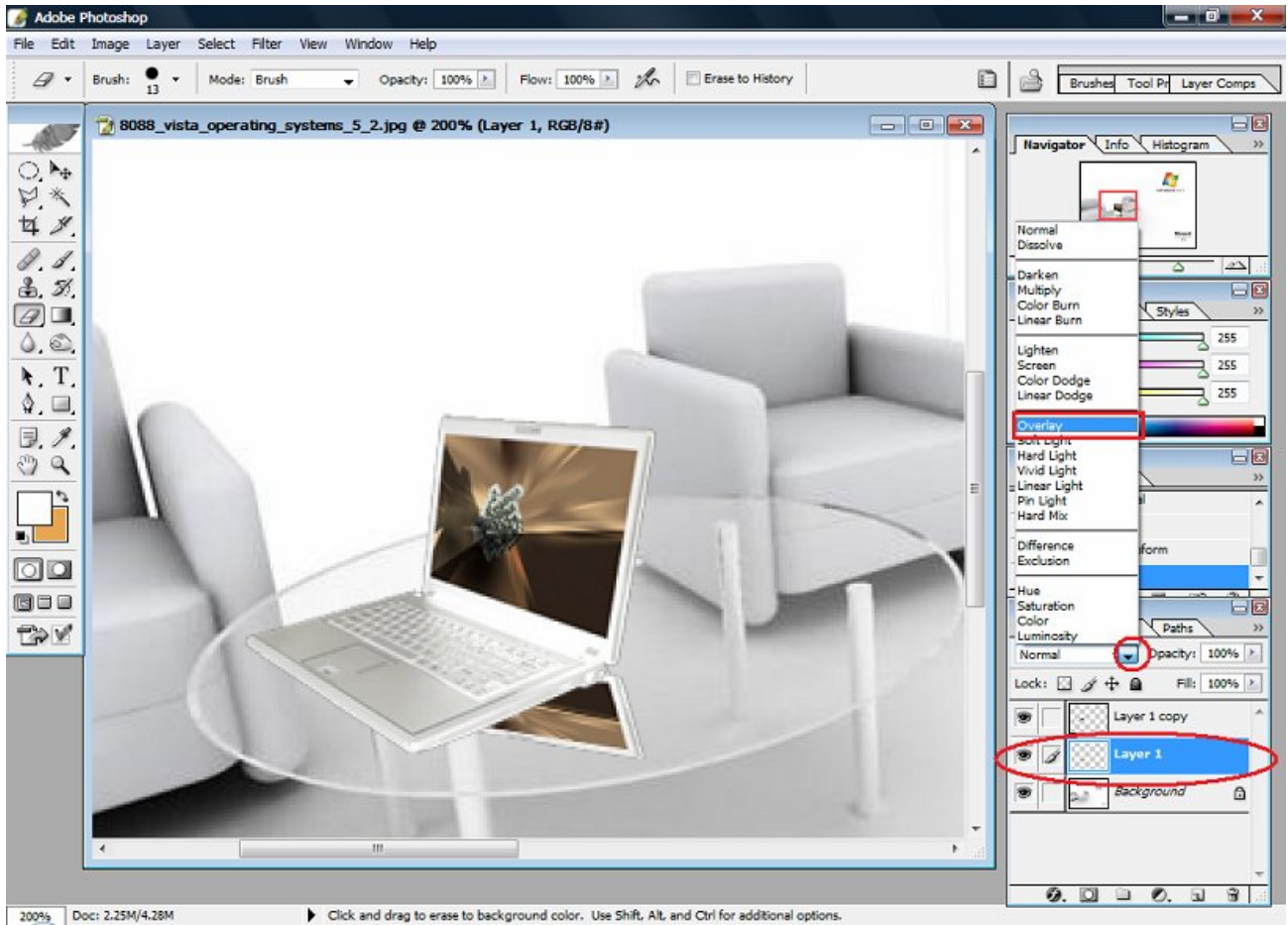

ထို့နောက် Layer Box မှ မူရင်းလက်ပ်တော့ ပုံ layer (အပေါ်ဆုံးမှ) ကိုရွေးပါ(ကလစ်ထောက်ပါ) ။ Polygonal Lasso Tool ကိုအသုံးပြုကာ ပုံတွင်ပြထားသည့်နေရာအား မောက်စ်နှင့် ထောက်ကာ ထောက်ကာ ရွေးလိုက်ပါ။



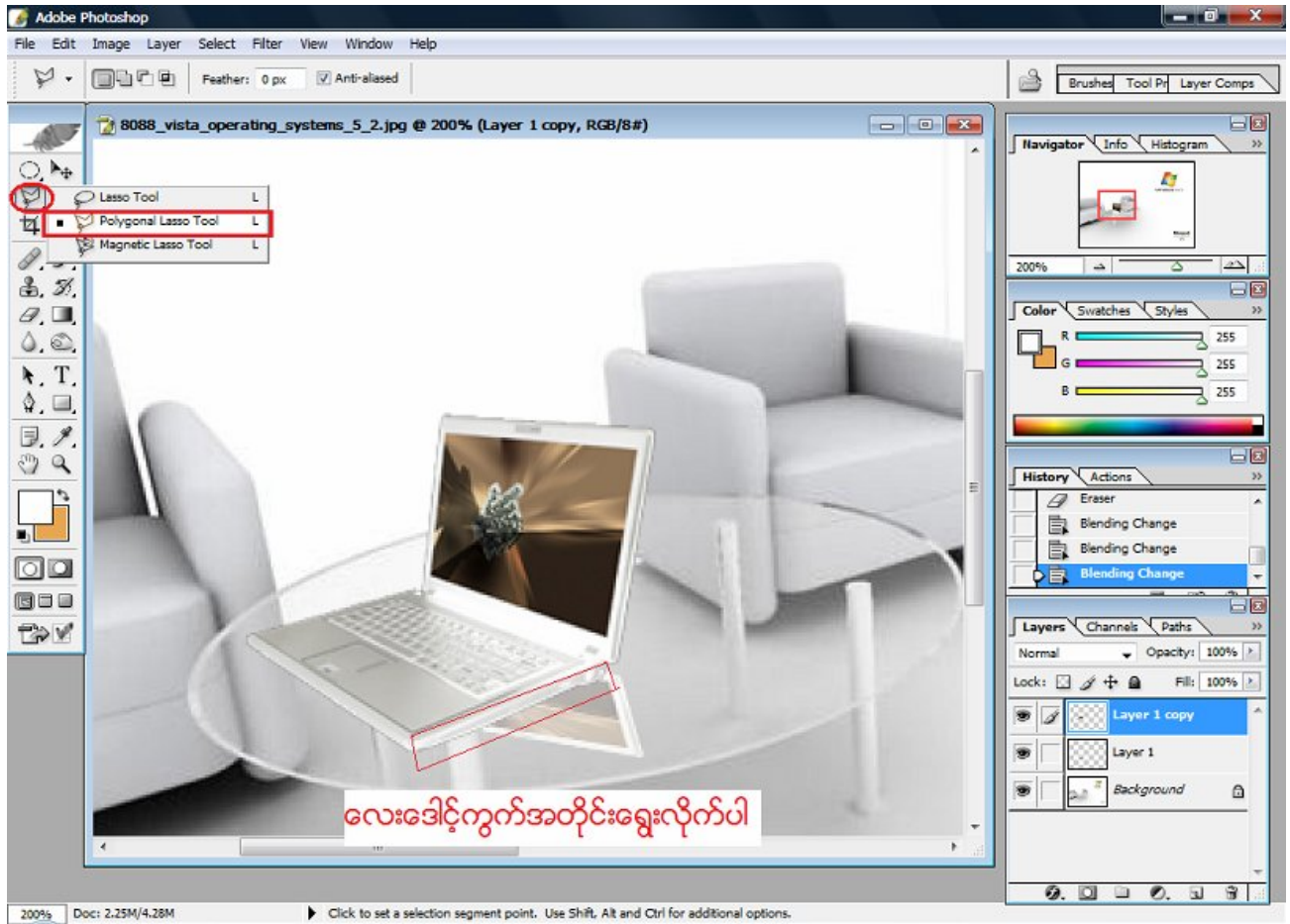

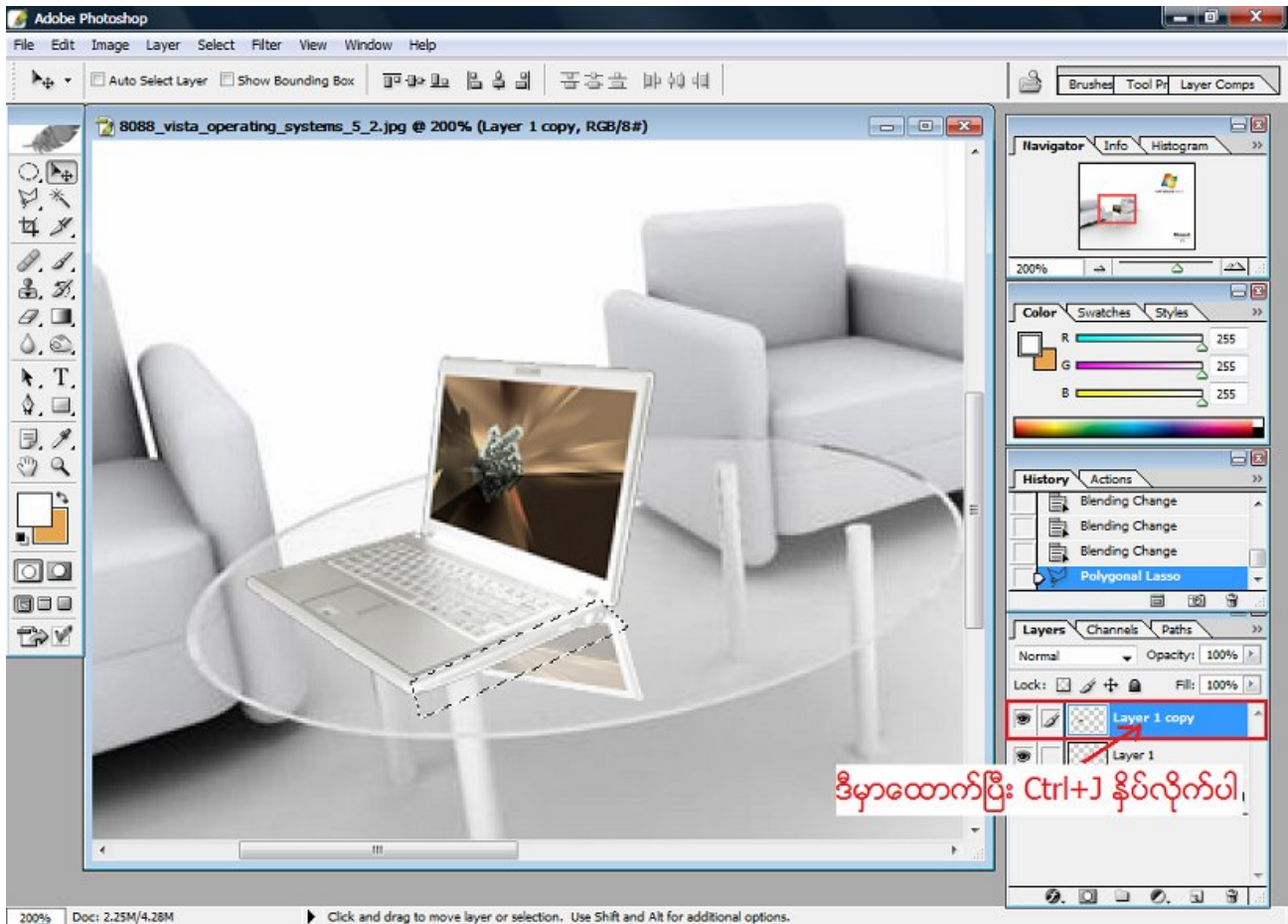

ပြီးလျှင် Layer box မှ အပေါ်ဆုံး layer ကိုထောက်လိုပါ။ ပြီးလျှင် အောက်ပါအတိုင်း ဆက်လုပ်ပါ။

Edit >> Transform >> Flip Vertical

ပြီးလျှင် ပုံကိုအောက်ပါအနေအထားအတိုင်းရောက်အောင် ရွေ့လိုက်ပါ။

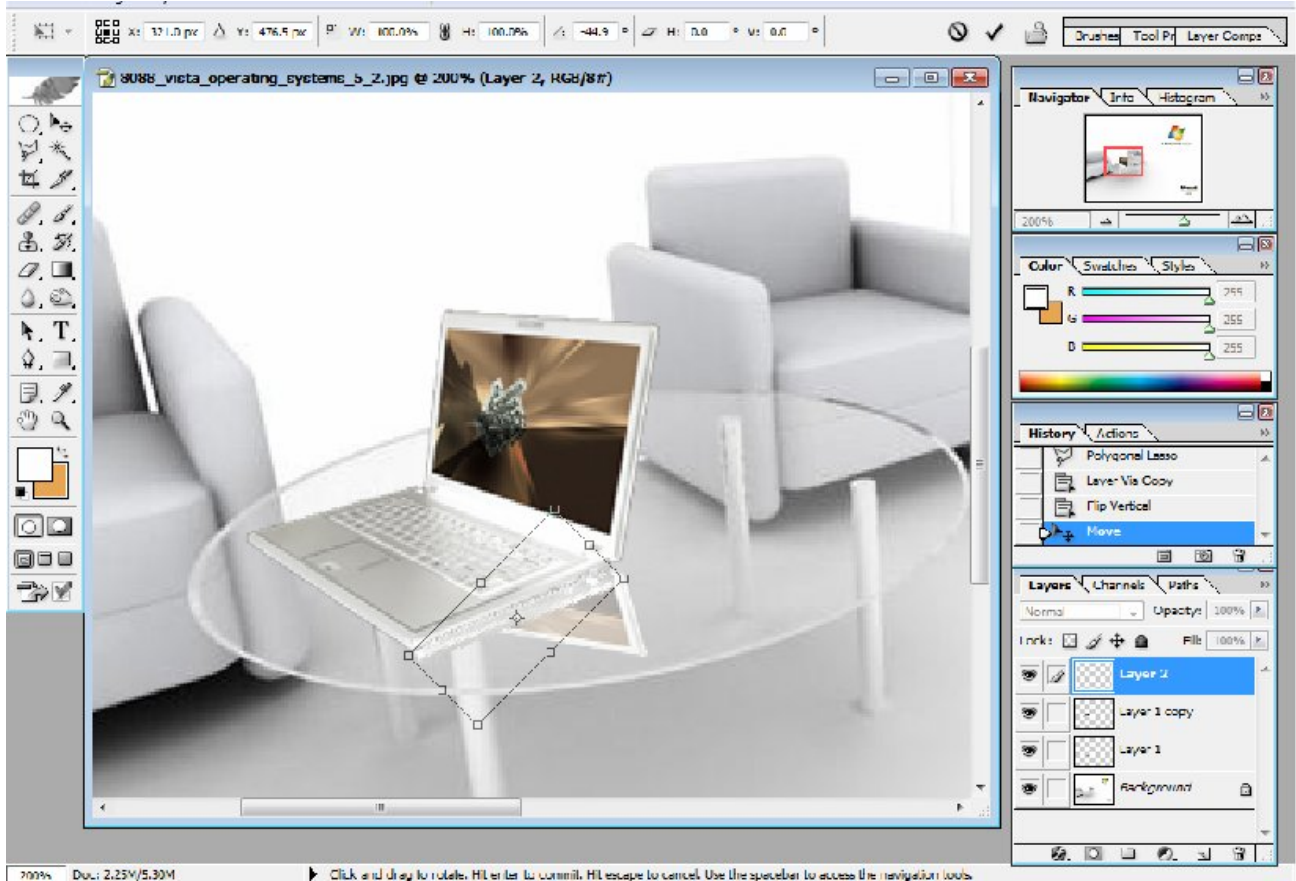

ပြီးလျှင် Enter တစ်ချက်ခေါက်လိုက်ပါ။ ပြီးလျှင် Layer box မှ ပေါ်ဆုံး layer ကို အောက်ပါအတိုင်း လက်ပ်တော့ layer အောက်သို့ မောက်စ်ဖြင့် ဖိဆွဲကာရွှေ့လိုက်ပါ။

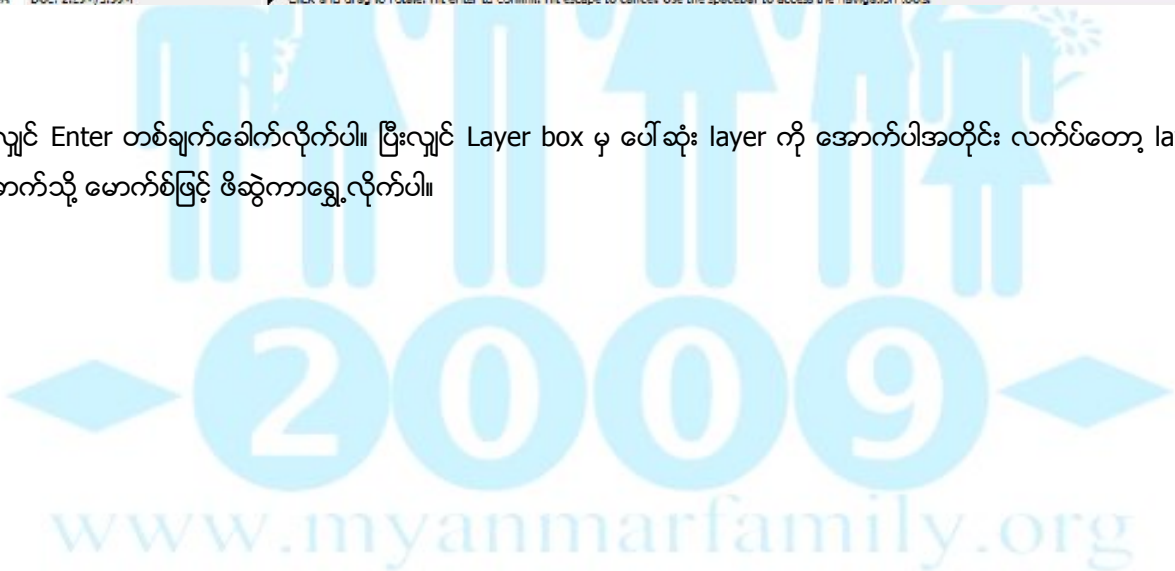

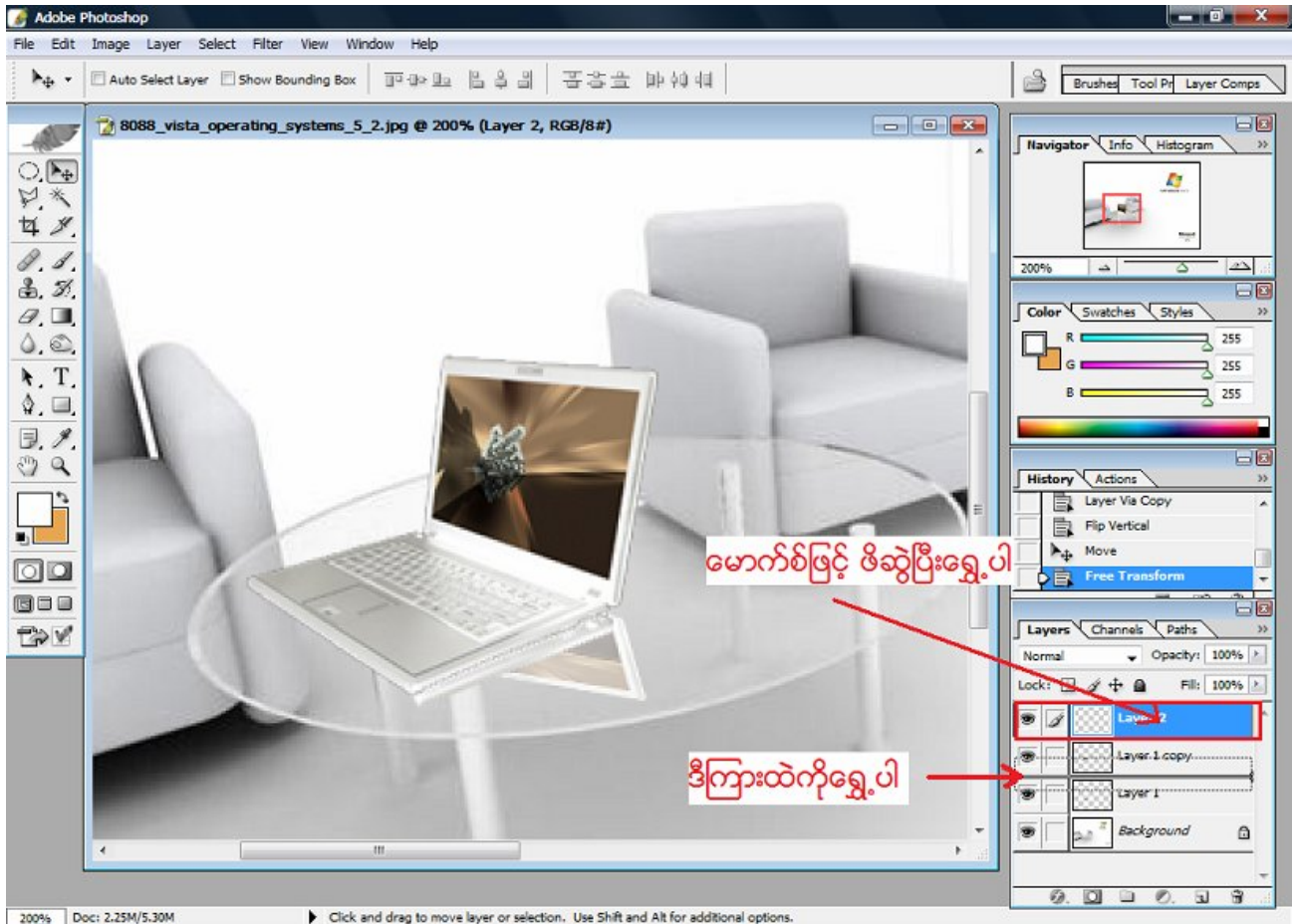

ပြီးလျှင် အထက်ပါနည်းအတိုင်း Overlay ပေးလိုက်ပါ။ အထက်တွင်ရှင်းပြပြီးဖြစ်သည်။ ပြီးလျှင် အထက်ကနည်းအတိုင်းပင် Polygonal Lasso Tool ကိုအသုံးပြုကာ အောက်ပါပုံအတိုင်းအရိပ်တစ်ခု ထပ်ဖန်တီးပါ။ ပုံတွင်ပါသည့်အတိုင်းရွေးလိုက်ပါ။ ပြီးလျှင် Layer Box မှ လက်ပ်တော့ပုံ layer ကိုကလစ်ထောက်ပါ။ ပြီးလျှင် Ctrl+J နှိပ်ပါ။



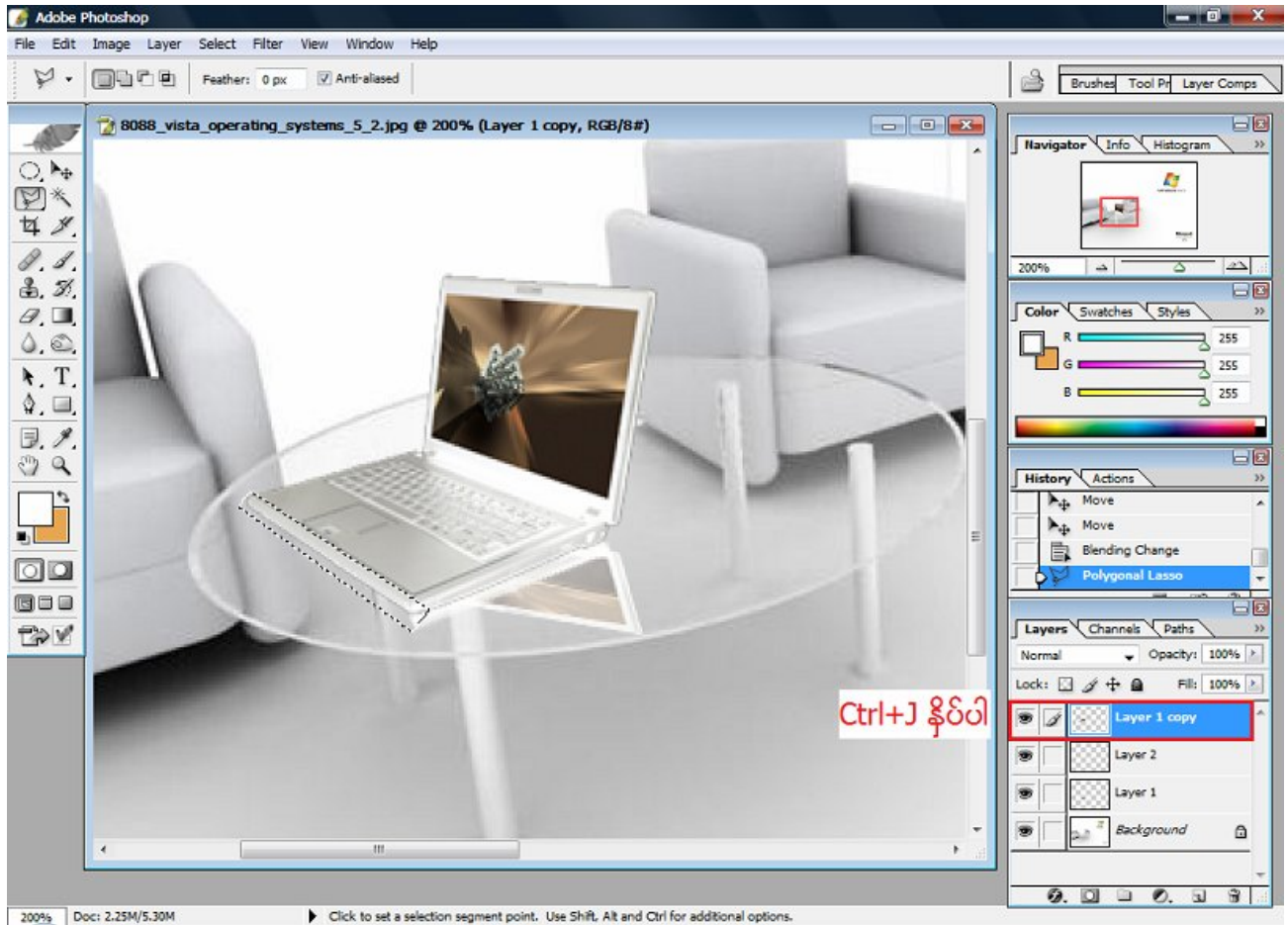

ပြီးလျှင် Edit >> Transform >> Flip Vertical

အောက်ပါပုံအနေအထားအတိုင်းပြောင်းလိုက်ပါ။



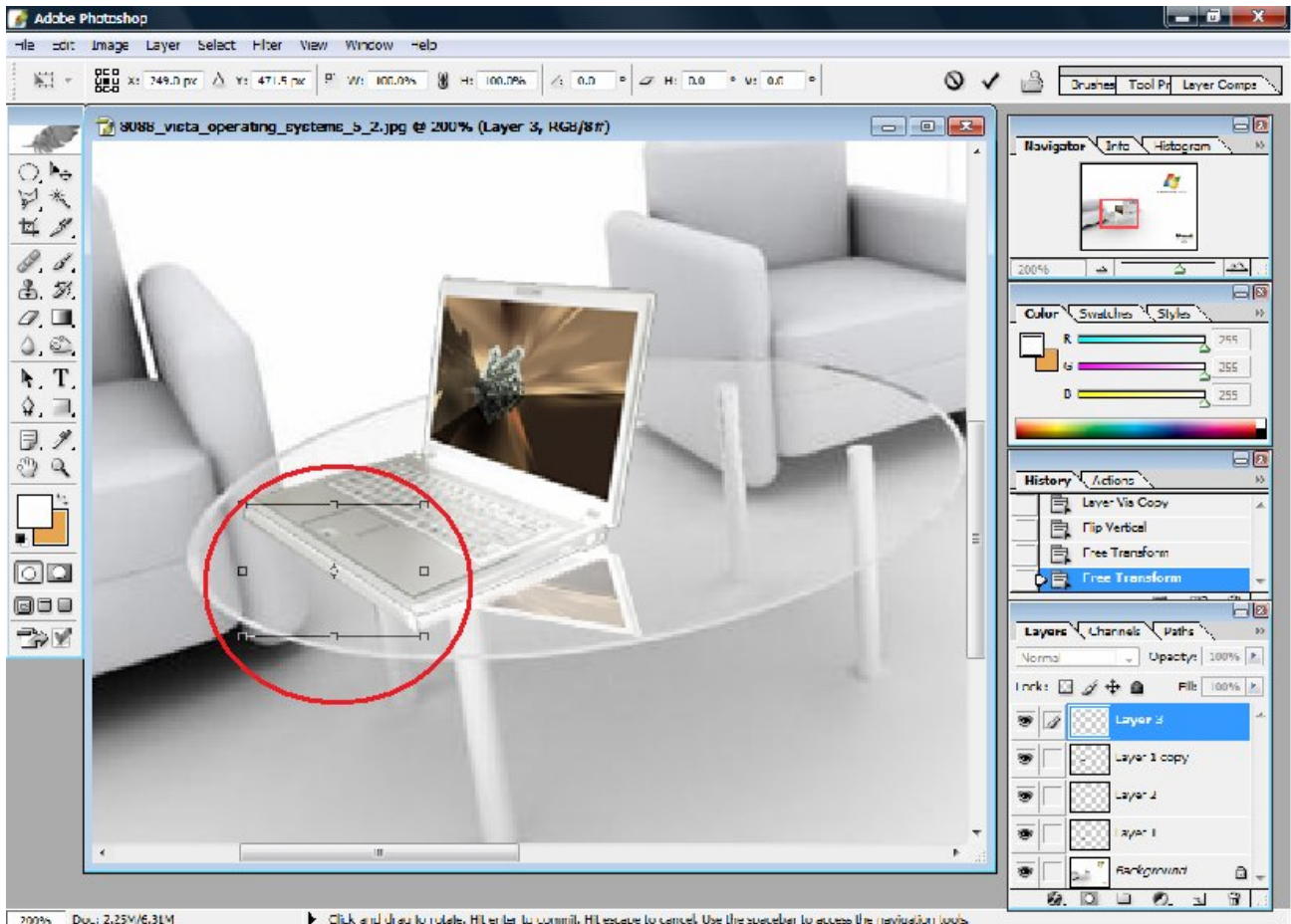

ပြီးလျှင် Enter တစ်ချက်ခေါက်ပါ။ ယခုဖန်တီးလိုက်သော layer ကို လက်ပ်တော့ layer အောက်ကို ရွှေ့လိုက်ပါ။ ပြီးလျှင် Overlay ပေးလိုက်ပါ။ (လုပ်ဆောင်မှုများကို အထက်တွင်ဖော်ပြပြီးဖြစ်သည်။)

ယခုဆိုလျှင် လက်ပ်တော့လေးဟာ မှန်စားပွဲပေါ်ကိုရောက်သွားပါပြီ။

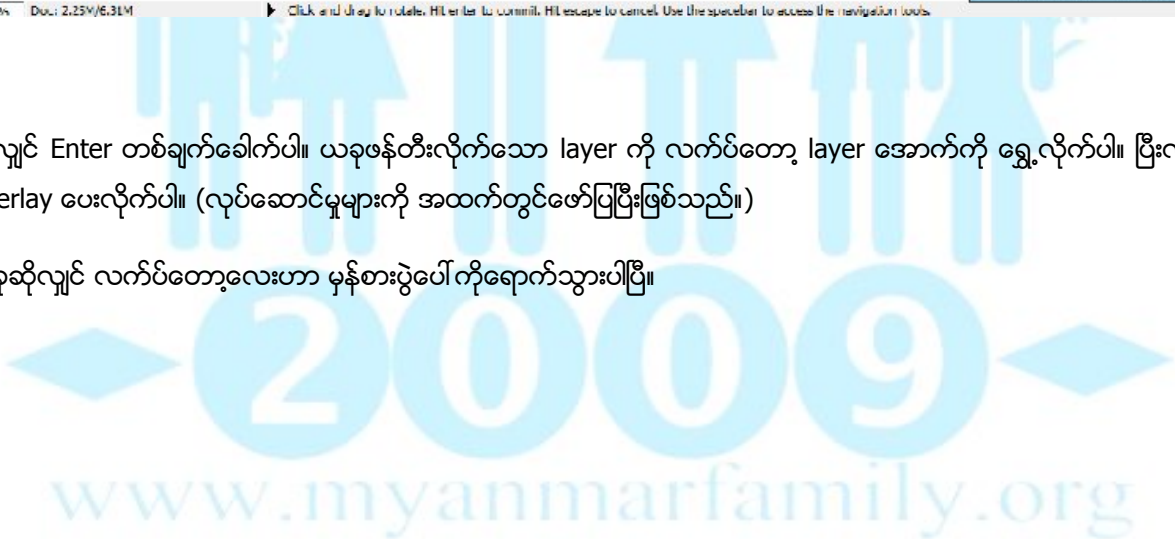

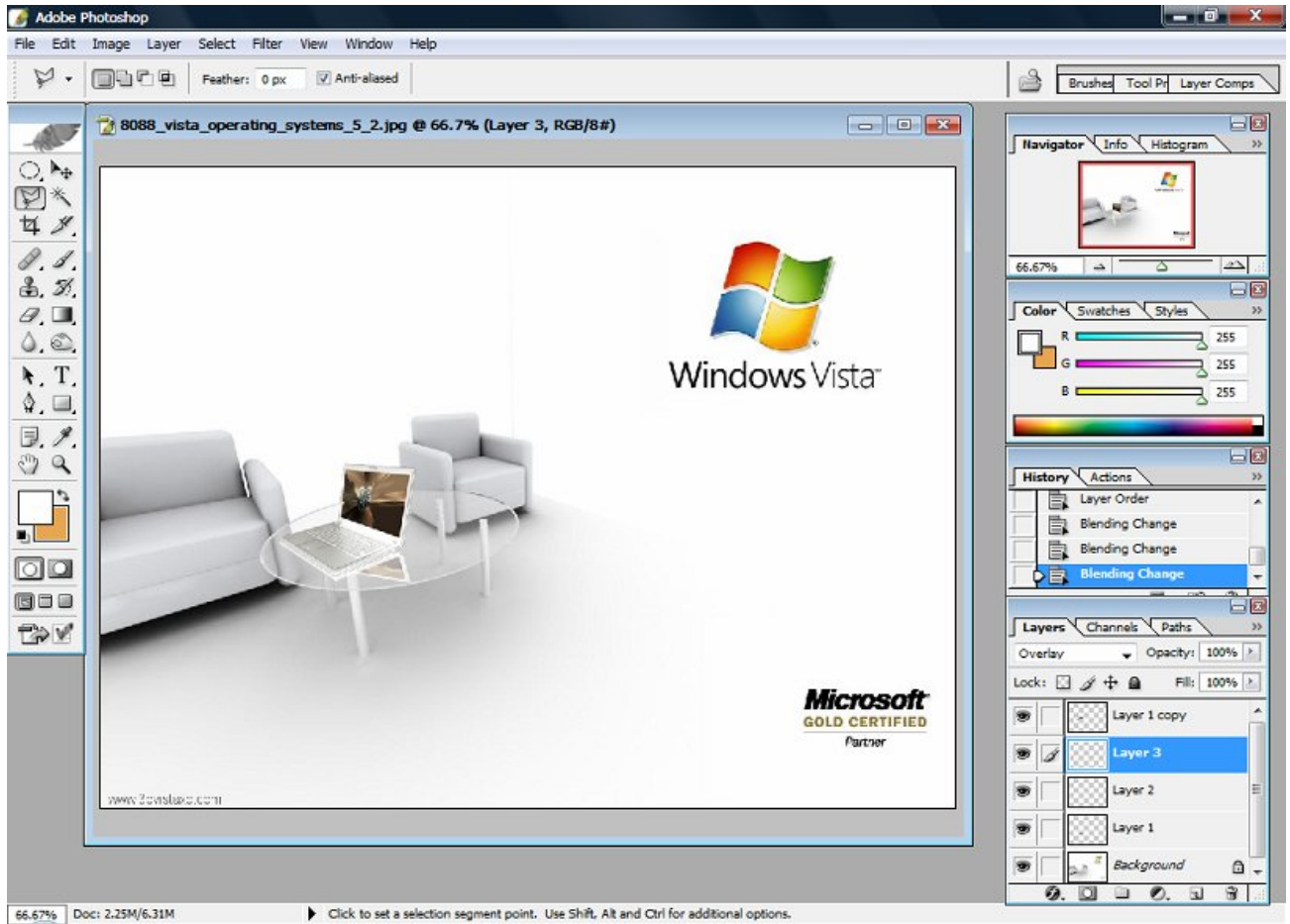

ဒီနည်းအတိုင်း မိမိကြိုက်သလို အရိပ်ကလေးများကို ဖန်တီးနိုင်ကြပါစေ

လေးစားလျှက်

ရှေးမြေ

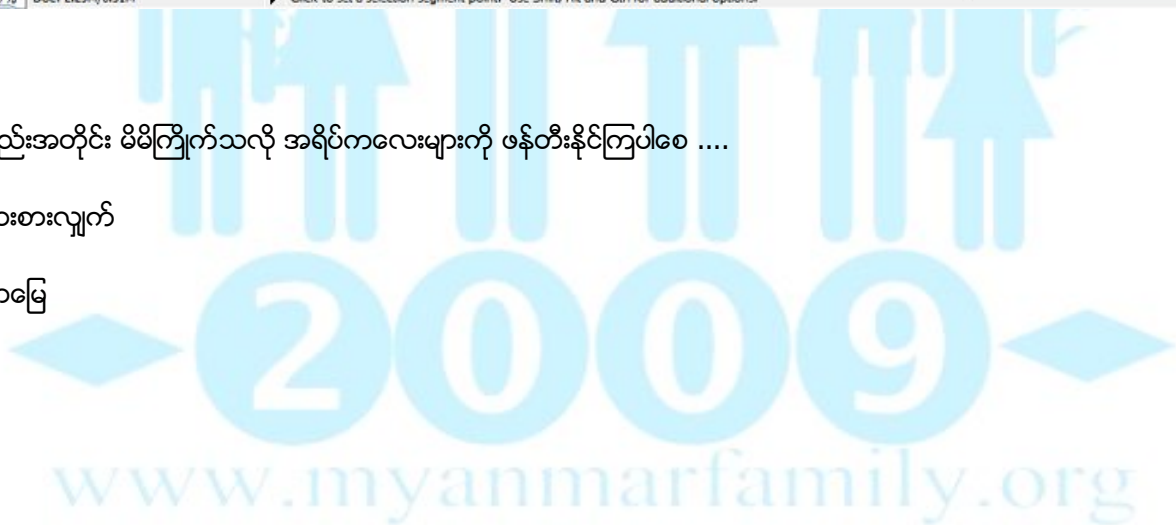

ကံလေးတွေ လုပ်ကြည့်ကြရအောင်

ဒီနေ့တော့ Valentine's Day ကလည်း နီးလာပြီဆိုတော့ Valentine's Card လေး တစ်ခုလောက် စမ်းပြီး လုပ်ကြည့်ဖို့ စိတ်ကူးပေါ်လာပါတယ်။ ပထမဆုံး တော့ အသုံးပြုချင်တဲ့ နှင်းဆီပန်းလေးကို Google မှာ ရှာလိုက်ပါ။ ကျွန်တော်ကတော့ နှင်းဆီ နီနီ ရဲရဲကိုပဲ သဘောကျတယ်။ နှင်းဆီပန်းအနီရောင်ရဲ့ သင်္ကေတဟာ နက်ရှိုင်းတဲ့ ချစ်မေတ္တာလို့ ဖော်ညွှန်းတယ်လို့ အဆိုရှိခဲ့ပါတယ်။ Google ကနေ rose images လို့ ရှိက်ရှာလိုက်တယ်။ ကြိုက်တဲ့ ပန်းလေးတွေကို ယူလိုက်တယ်။ ပြီးသွားရင်တော့ Photoshop ကို ဖွင့်လိုက်ပါ။ ပြီးလျှင် Ctrl+N ကိုနှိပ်လိုက်ပါ။ Box တစ်ခု ပေါ်လာပါလိမ့်မယ်။ အောက်ပါအတိုင်းဖြည့်လိုက်ပါ။

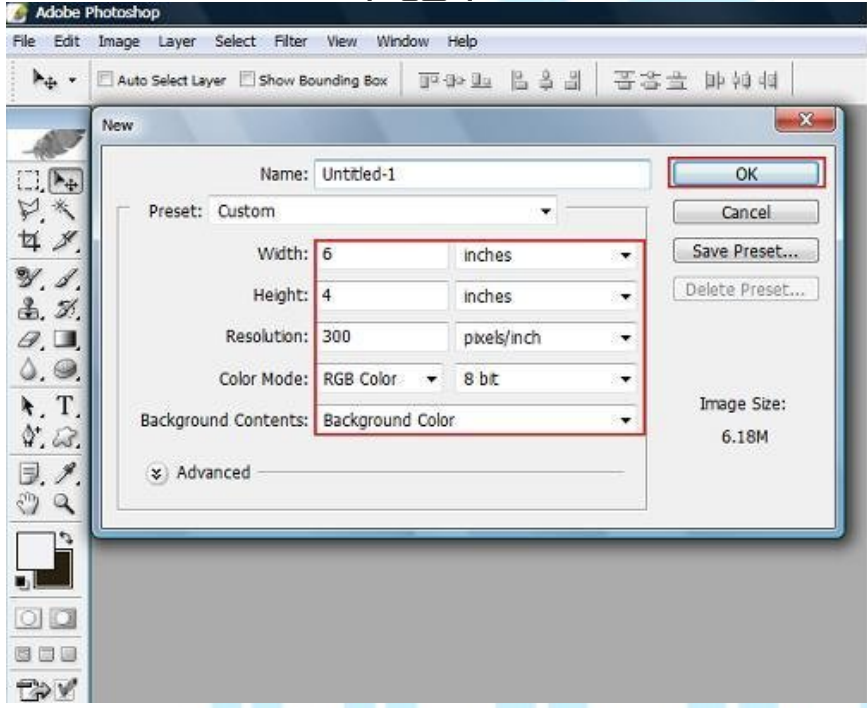

Background Color ထားလိုက်ခြင်းမှာ Background Color အနက်ရောင်ကို လိုချင်သောကြောင့် ဖြစ်ပါသည်။ ထို့နောက် မိမိရွေးချယ်ထားသော နှင်းဆီပန်း ကို Photoshop ထဲသို့ထည့်လိုက်ပါ။ နှင်းဆီပန်းပုံကို စောစောက ပြုလုပ်ထားသော နောက်ခံအနက်ရောင် ပုံထဲသို့ ဆွဲထည့်လိုက်ပါ။



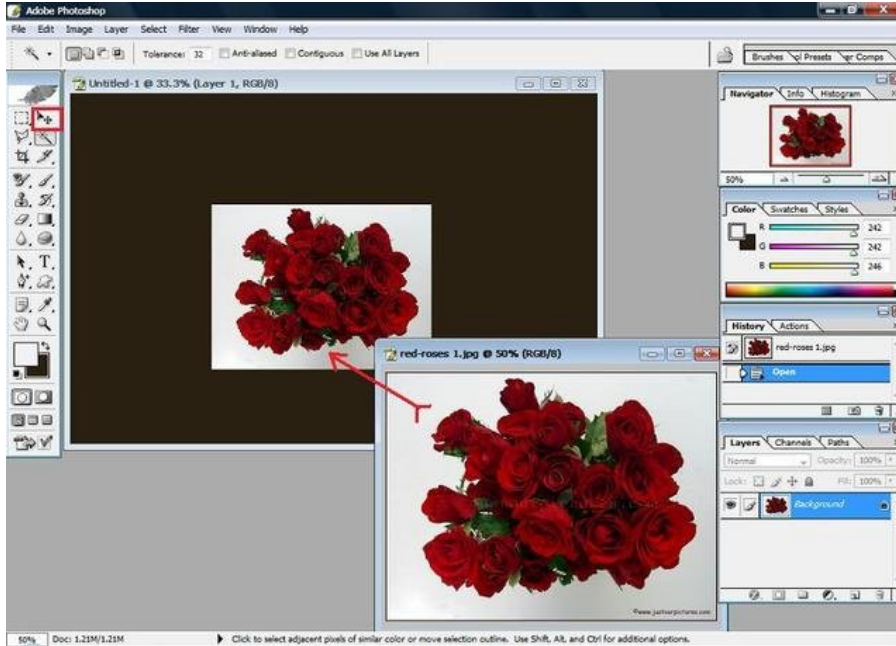

နှင်းဆီပန်းတွေကိုပဲ လိုချင်တဲ့အတွက် ဘေးနားက အဖြူရောင်နောက်ခံကို ဖျက်ပြစ်ပါမယ်။ Magic Tool ကိုရွေးလိုက်ပါ။ ပြီးလျှင် နှင်းဆီဘေးက အဖြူရောင်ကို ထောက်လိုက်ပါ။ Delete Key ကို နှိပ်လိုက်ပါ။

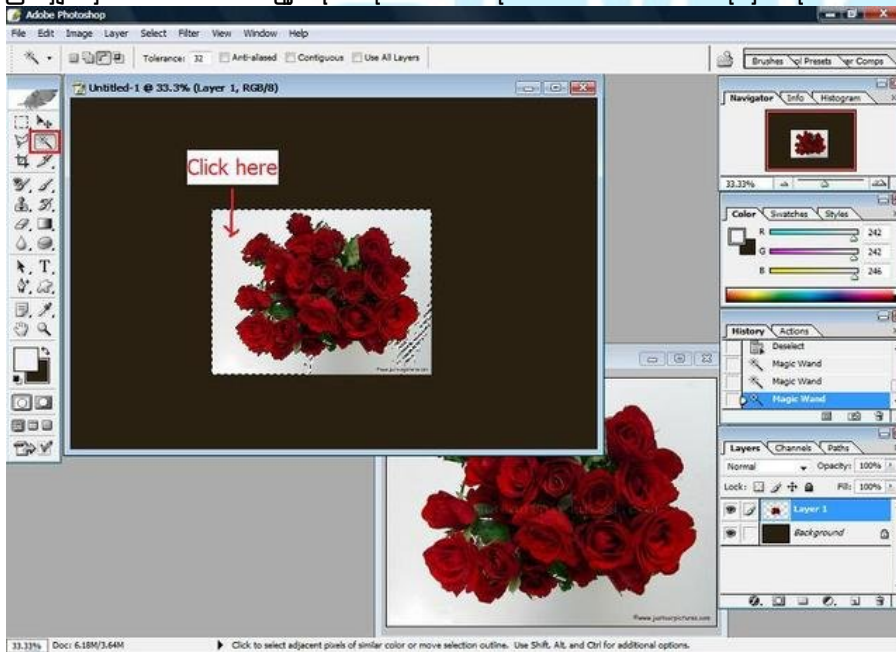

ပြီးသွားရင် Ctrl+D ကိုနှိပ်ပါ။ ကျန်တဲ့အပိုင်းကို ဆက်ပြီး ဖျက်ပါမယ်။

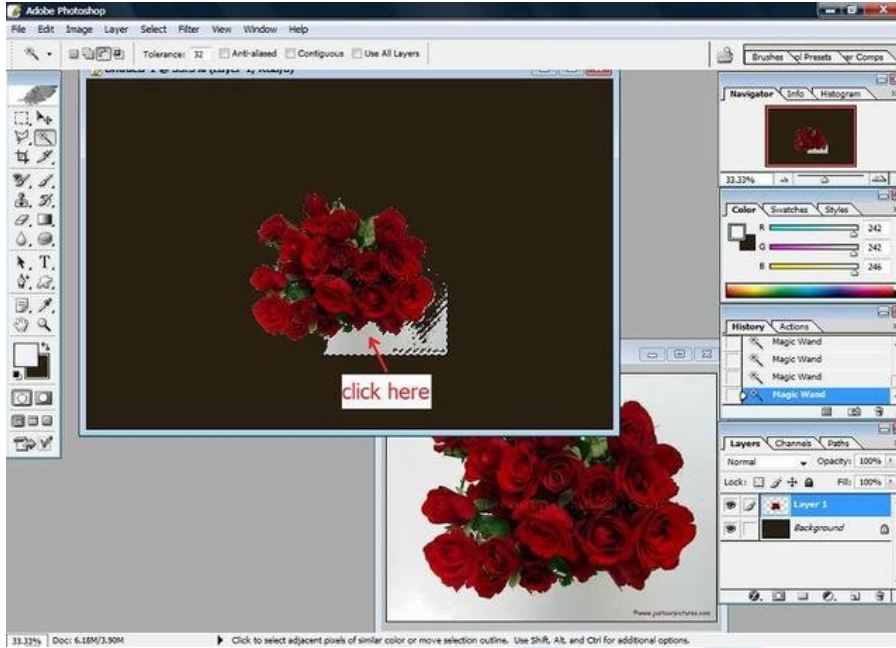

ပြီးသွားလျှင် Ctrl D ကိုနှိပ်လိုက်ပါ။ ဘေးနားမှ အနားလေးများကို Erase Tool ဖြင့် ဖျက်ပါမည်။ Erase Tool ကို ရွေးလိုက်ပါ။ Ctrl နဲ့ + ကို တွဲပြီးနှိပ်ကာ Zoom ကို ချဲ့လိုက်ပါ။ မိမိစိတ်ကြိုက်ရွေးချယ်ကာ အသေးစိတ်ဖျက်ပါ။

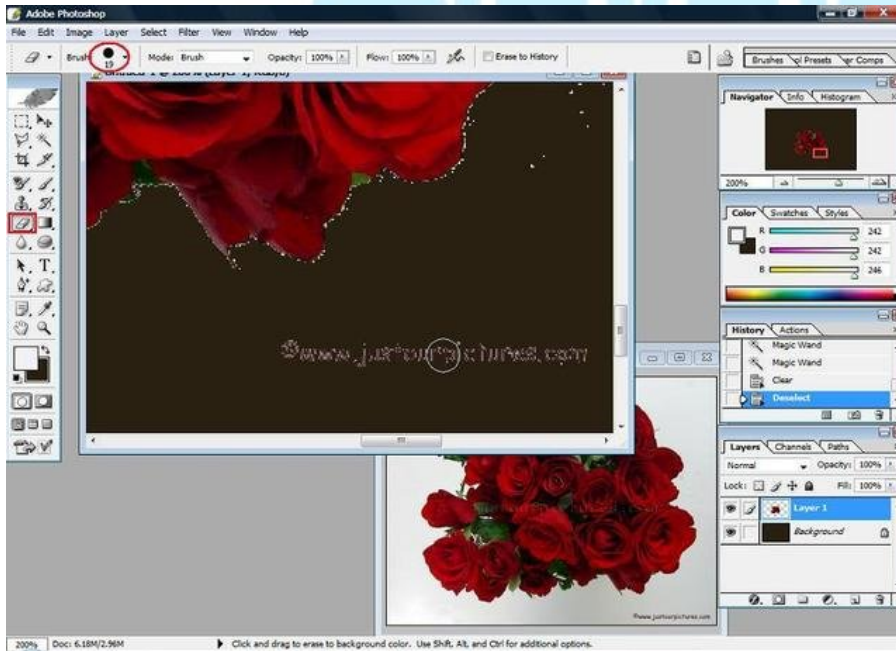

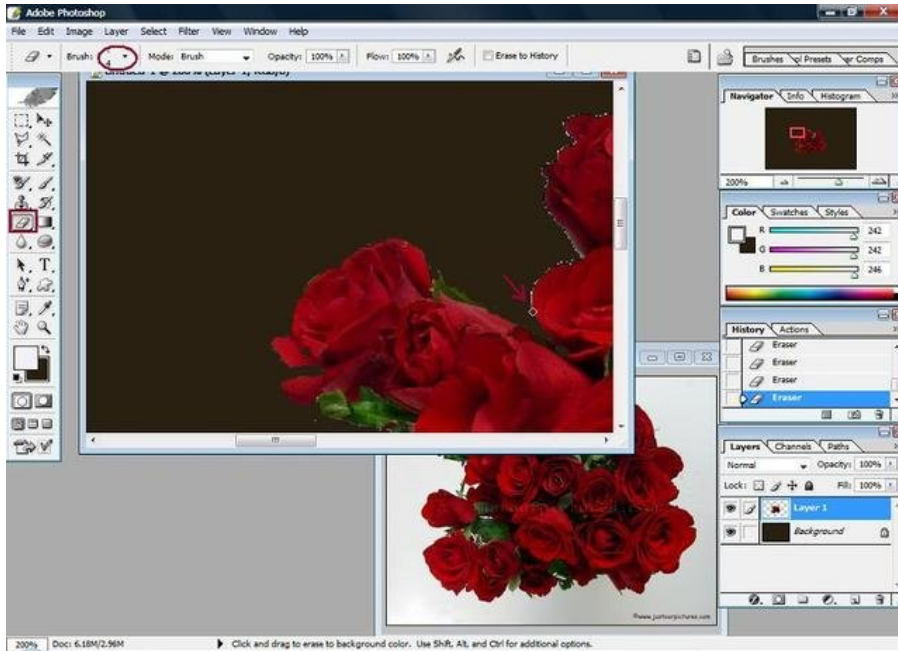

ကျွန်တော် ရွေးလိုက်သော နှင်းဆီ ပန်းသည် အရောင် အနည်းငယ် မှိုင်းနေပါသည်။ ထို့ကြောင့် အရောင် အနည်းငယ် တောက်လာစေရန် ပြင်ပါမည်။ Ctrl+M ကို နှိပ်လိုက်ပါ။ Box တစ်ခုပေါ်လာပါမည်။ အနီရောင် ဝိုင်းပြထားသော နေရာကိုထောက်ကာ အပေါ်ဘက်သို့ လေးကိုင်းပုံ ကွေးတင်လိုက်ပါ။

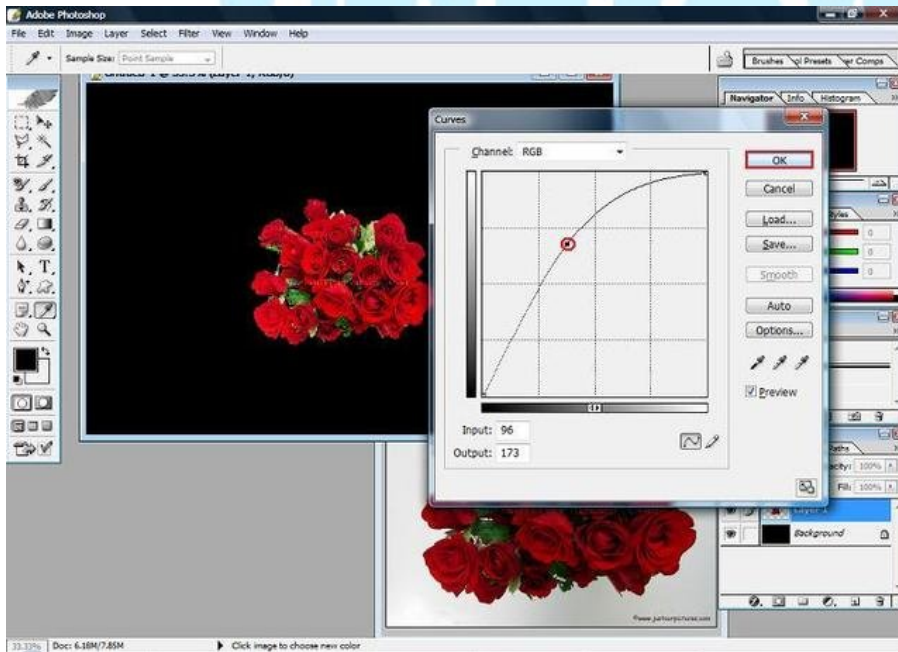

OK ကို နှိပ်လိုက်သောအခါ နှင်းဆီပန်းအရောင် တောက်လာသည်ကို တွေ့ရပါမည်။ နှင်းဆီပန်းကို Move Tool ၏ အကူအညီဖြင့် အလည်တည့်တည့်ကို ထားလိုက်ပါ။ နှင်းဆီပန်းကတော့ အတင်ပြေသွားပါပြီ။ နှင်းဆီပန်းရဲ့ အပေါ်မှာ Happy Valentine's Day ဆိုတဲ့ စာတန်းလေး ရေးပါမယ်။ Type Tool ကို ရွေးလိုက်ပါ။

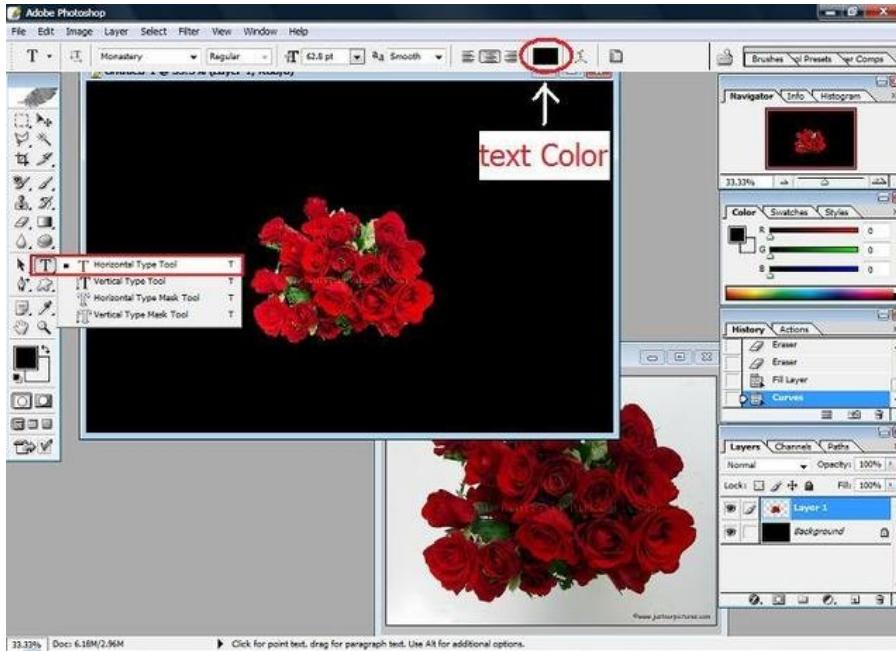

Font Color ကို အဖြူရောင် ပြောင်းလိုက်ပါ။ Font ကိုတော့ မိမိစိတ်ကြိုက် ရွေးချယ်ပါ။ Font Size ကိုလဲ သင့်တော်ရုံထားပါ။ အဖြူရောင်ဖြင့် Happy Valentine's Day ဆိုသော စာတန်းလေးကို ရေးလိုက်ပါ။ ထို့နောက် ပုံတွင်ပြထားသော Layer Box မှာ စာရေးထားသော T ပုံစံ Layer ကို အနီပိုင်းလေးပြထားသော နေရာသို့ ရောက်အောင် မောက်စ်ဖြင့် ဖိဆွဲကာ Copy ကူးလိုက်ပါ။ (သို့မဟုတ် T ပုံစံ Layer ကိုမောက်စ်ဖြင့် တစ်ချက်ထောက်ကာ Ctrl+J ကိုနှိပ်ခြင်းဖြင့် စာကို Copy ကူးနိုင်ပါသည်။) ထိုအခါ Layer Box တွင် T ပုံစံ Layer အသစ်တစ်ခု ပေါ်လာပါလိမ့်မည်။



ထို့နောက် Copy ကူးယူလိုက်သော font Color ကို အနီရောင်သို့ပြောင်းလိုက်ပါ။

ပြီးလျှင် Layer Box မှ အဖြူရောင်ဖြင့် ရေးထားသော Layer ကို ရွေးချယ်ပါ။ ထို့နောက် Filter >> Blur >> Gaussian Blur ကိုသွားပါ။

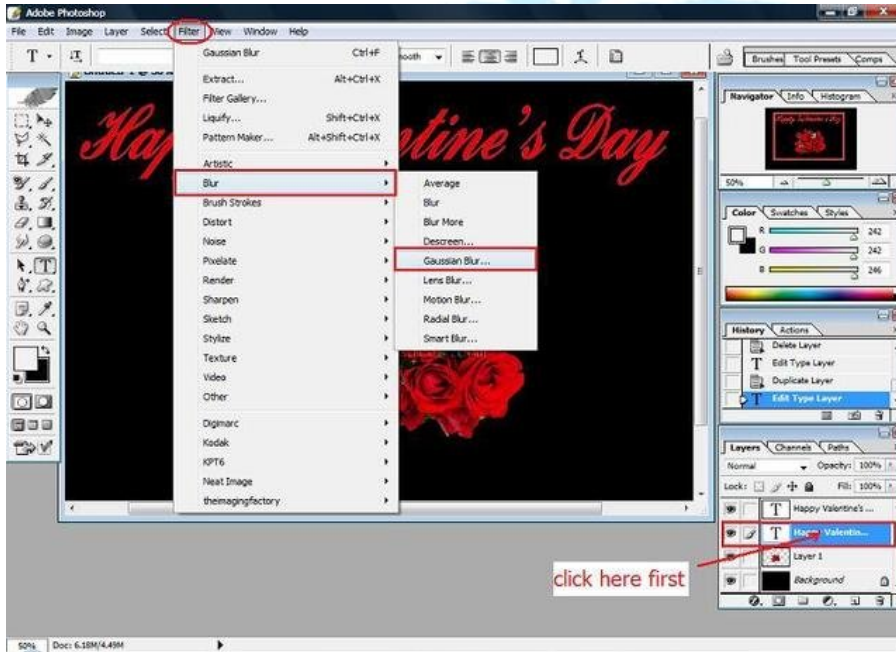

Box အသေးလေး တစ်ခု ပေါ်လာပါမည်။ OK ပေးလိုက်ပါ။ ဒုတိယတစ်ကြိမ် Box တစ်ခု ထပ်ပေါ်လာပါဦးမည်။ ထိုအခါ အောက်တွင် ပြထားသော ပုံအတိုင်း radius တန်ဖိုးကို 10 ထားလိုက်ပါ။ ပြီးလျှင် အိုကေ ပေးလိုက်ပါ။



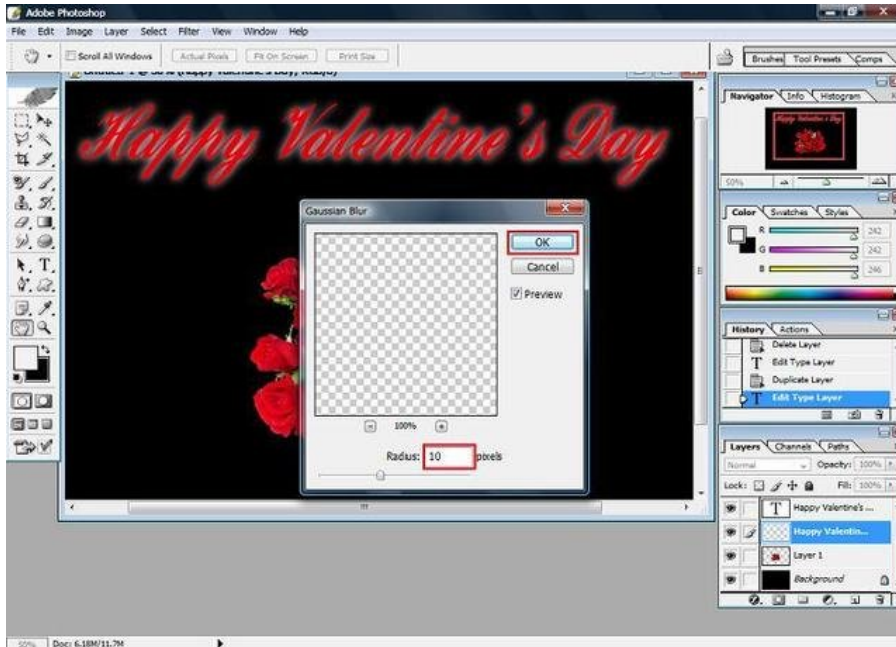

ထို့နောက် ထို ပြုလုပ်လိုက်သော Layer ကို အထက်တွင် ပြခဲ့သော Copy ကူးနည်းအတိုင်း Layer ၅ ခုရအောင် Copy ကူးပါ။ (Ctrl+J ကို လေးကြိမ်နှိပ်လျှင် Copy ၅ ကြိမ်ကူးပြီးဖြစ်ပါသည်။) ထိုအခါ အနီရောင် စာတန်း၏နောက်တွင် အဖြူရောင် အဝါးဖြင့် လှပစွာ ပေါ်နေမည်ဖြစ်ပါသည်။



ထိုနည်းအတိုင်း အောက်တွင်လည်း မိမိရေးလိုသော စာကိုရေးပါ။ မြန်မာ font တင်ထားလျှင် မြန်မာလို ရေးနိုင်ပါသည်။ ကျွန်တော်ပြုလုပ်လိုက်သော ကဒ်ကလေးကို အောက်တွင် ကြည့်နိုင်ပါသည်။ ထိုနည်းအတိုင်းပင် ဓါတ်ပုံများပါဖြည့်စွက်၍ မိမိတို့ စိတ်ကြိုက် မွေးနေ့ကဒ်များမှ အစ ကဒ်များကို ဖန်တီးနိုင်ပါသည်။ ပျော်ရွှင်စွာ ဖန်တီးနိုင်ကြပါစေ



မိုးရမ်း

အားလုံးကိုကျေးဇူးတင်ပါသည်။
ဧရာမြေ

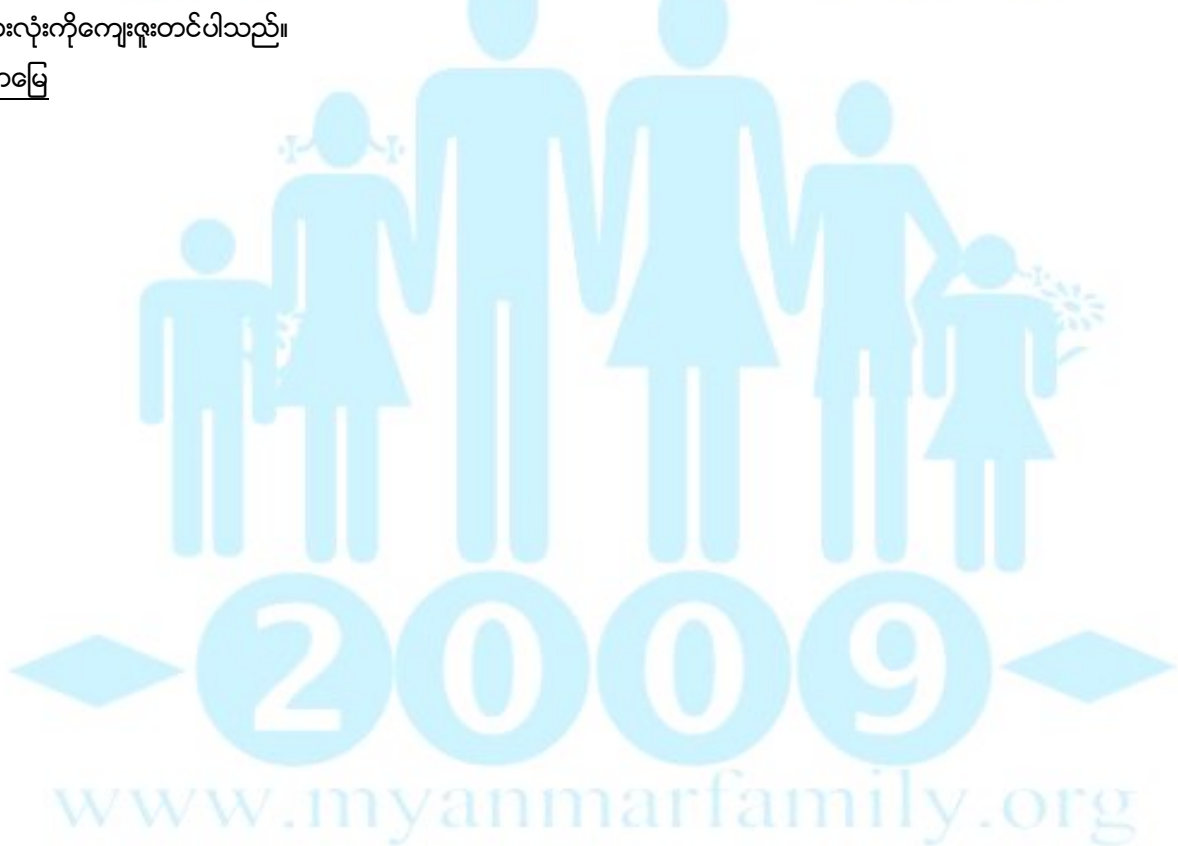



ပုံတစ်ခုနဲ့တစ်ခု ထပ်ကြည့်မယ်

ပုံ ၁ ခုနဲ့ ၁ ခုထပ်တာက နည်းအမျိုးမျိုးရှိပါတယ်ကျွန်တော် ဥပမာ တစ်ခုပြောပြပါမယ်
 အဆင့် (၁)။ ပထမဆုံး နောက်ခံထားမဲ့ ပုံတစ်ခုရယ် ... ထပ်မံပုံရယ်ကို open ထားပါ...
 အဆင့် (၂)။ ပြီးရင် အပေါ်ကထပ်မံ ပုံကို ကိုလိုချင်တဲ့ အပိုင်းကလွဲပြီး ကျန်တဲ့ အပိုင်းတွေအကုန်လုံးကို ဖြတ်ထုတ်ပါ...



အဆင့် (၃)။ ဖြတ်ထုတ်ပြီးပါက အောက်ကအတိုင်း ဆွဲထပ်လိုက်ပါ..



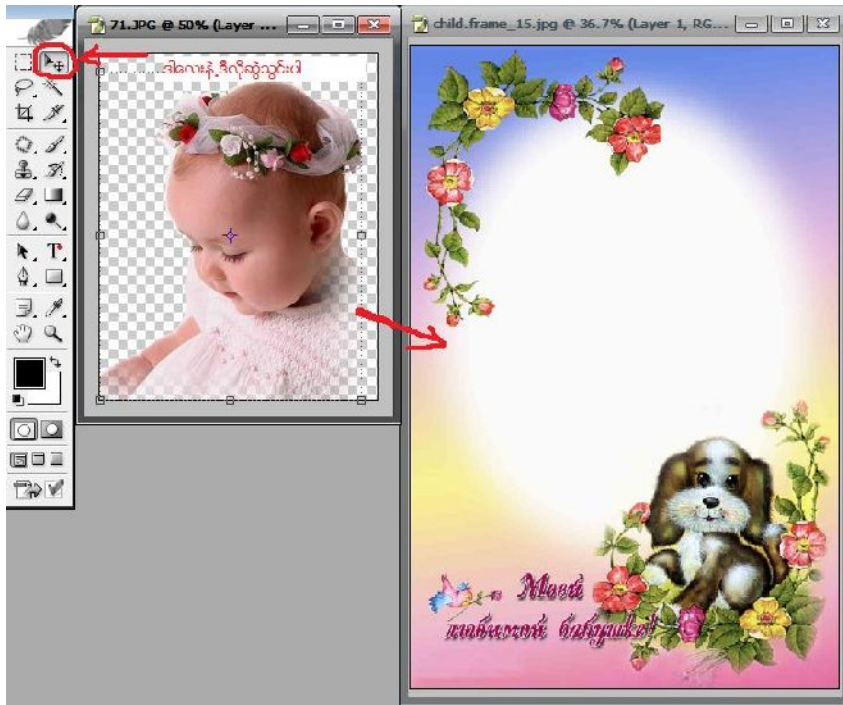

အဆင့် (၄)။ ထိုသို့ ဆွဲထပ်ရာတွင် ပုံနှစ်ပုံ၏ အကြီးအသေးပေါ်မူတည်၍ ဤသို့ ဖြစ်နေတတ်ပါတယ်။ အစွန်ထောင့်ကနေ ကိုလိုချင်သော size ဖြစ်အောင် (shift ခံပြီး) ဆွဲပါ... ဘာလို့ shift ခံပြီး ဆွဲရလဲ ဆိုတော့ ပုံကို ကို အနေအထားမပျက်ပဲ ဆတူ ကြီးစေချင်လို့ ဖြစ်ပါတယ်



အဆင့် (၅)။ လိုချင်သော Size ရောက်ပါက ပုံနှစ်အား တစ်သားတည်းဖြစ်စေရန် သိသာနေသော ပုံ၏ဘေးသားများကို ဤသို့ အလိုက်သင့်ဖြတ်ပေးပါ



အဆင့် (၆)။ခုဆီရင် final result ကတော့ ဒီလိုလေးပါ....

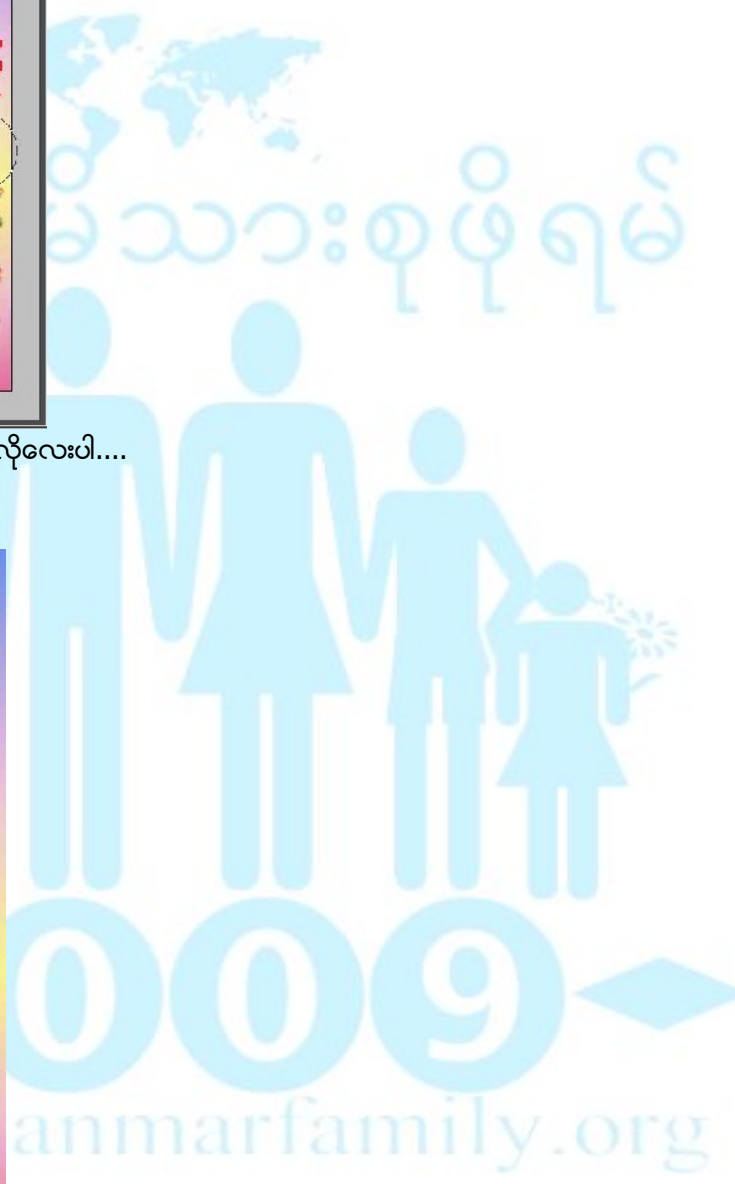

အားလုံးကို ကျေးဇူးတင်ပါတယ်

ဖွဲ့သူရိန်



မြန်မာမိသားစုဖွံ့ဖြိုးမှု တင်ဆက်သည်။