

ခေတ်သစ်

ကျားရွှေနည်း

ချန်ဝီယံလမ်းညွှန်

(ဒုတိယတွဲ)



ကျားအုံးစိန် (ဂန်ကုန်)

ထိပ်တန်းကျားပညာ၏ လျှို့ဝှက်ချက်များကို အထူးဖော်ပြထားသော ပညာဦးစားပေးစာအုပ်ကောင်းတစ်အုပ်

ခေတ်သစ်ကျားရွှေ့ဦးချန်ပီယံလမ်းညွှန်

ကျားအုံးစိန်(ရန်ကုန်)

စာရေးသူ၏ ဂါရဝပြုလွှာ

စာရေးသူအား ကျားကစားခြင်းအတတ်ပညာကို သင်ကြားပေးခဲ့သော မူလလက်ဦးဆရာ ဦးမာမ္မတ်(တာမွေ)နှင့် ပထမတန်းအဆင့်သို့ရောက်အောင် ပို့ဆောင်ပေးခဲ့သော ဆရာဦးရွှေအေး (မင်္ဂလာတောင်ညွန့်)၊ ဆရာဦးတင်မြင့်(သင်္ကန်းကျွန်း)၊ ဆရာဦးဘအေး(တာမွေ)၊ ထပ်မံ ပညာဗဟုသုတများပေးခဲ့သော ဆရာဦးဘသိန်း(မန္တလေး)၊ ဆရာဦးအေးမောင်(ဗိုလ်တထောင်)နှင့် ဆရာဦးအောင်ခင်(သာကောတ)တို့အား ဤစာအုပ်ဖြင့် ထပ်မံဂါရဝပြုပါသည်။

ကျားအုံးစိန်(ရန်ကုန်)

ထပ်ဆင့်အမှာလွှာ

ကျွန်တော် ကျားအုံးစိန်(ရန်ကုန်)၏ စနစ်သစ်ကျားရွှေနည်း (အဖွင့်)ပြီးလျှင် ခေတ်သစ်ကျားရွှေနည်းချန်ပီယံလမ်းညွှန်ကို ထုတ်ဝေရန်အတွက် အကြောင်းအမျိုးမျိုးကြောင့် အချိန်ကြန့်ကြာသွားခဲ့ပါသည်။

ယခု ခေတ်သစ်ချန်ပီယံလမ်းညွှန်စာအုပ် ထုတ်ဝေပြီးလျှင် အဆင့်မြင့်ချန်ပီယံလမ်းညွှန်စာအုပ်ကို မကြာမီ ထပ်မံထုတ်ဝေနိုင်ရန် ကြိုးစားပါမည်။ စာမူများကိုလည်း ပြုစုလျက်ရှိပါသည်။

ယခုစာအုပ် ယခင်စာအုပ်ကဲ့သို့ အမှားကင်းကင်းနှင့် အကောင်းဆုံးအကွက်များကို ကွန်ပျူတာနည်းစနစ်ဖြင့် အရှုံးအမြတ်နှင့် ကိုယ်ကျိုးကိုမကြည့်ဘဲ စေတနာမှန်ဖြင့် ထုတ်ဝေလိုက်ပါသည်။

ကျားအုံးစိန်(ရန်ကုန်)

ခေတ်သစ်ကျားရွှေ့နည်း ချန်ပီယံလမ်းညွှန်

ကျွန်တော် ကျားအုံးစိန်(ရန်ကုန်)၏ နှစ်ပေါင်းများစွာ ဆည်းပူးလေ့လာလိုက်စား ရှာဖွေတီထွင်ဖန်တီးထားသော (၁၂)ကောင် ကျားကစားခြင်းအတတ်ပညာကို ရှေးအဆက်ဆက်ခေတ်များမှ ကစားသူများ၏ နည်းစနစ်များနှင့် မတူစေရဘဲ လေ့လာလိုက်စားသူများ အချိန်တိုတိုနှင့် လျှို့ဝှက် ခံနေသော နည်းဗျူဟာပိုင်းမှသည် မဟာဗျူဟာပိုင်းအထိ ရရှိစေရန် ဖော်ပြထားပါသည်။

ကျွန်တော်သည် ကျားကစားခြင်းကို ၁၉၅၅ ခုနှစ်မှ စတင် ရွှေ့ကစားခဲ့ပါသည်။ ၁၉၆၀ ခုနှစ်သို့ရောက်သော် စတင်သင်ကြား လေ့လာလိုက်စားမိမှသာ ကျားကစားခြင်းအတတ်ပညာ၏ နက်နဲမှုကို သိရှိရပါသည်။ ထိုစဉ်အခါက ယခုခေတ်မှာကဲ့သို့ ကျားပညာ လေ့လာလိုက်စားရန် အထောက်အကူပြုစာအုပ်စာပေများ မရှိသလောက် ရှားပါးလှပါသည်။

အထက်မြန်မာနိုင်ငံမှ ဆရာကြီးဦးဘသိန်း(မန္တလေး)ပြုစုသော ၁၂ ကောင် ကျားကစားနည်းပညာပေးစာအုပ် (ထုတ်ဝေခုနှစ်မသိ) စာအုပ်တစ်အုပ်ကို စတင် တွေ့ရှိခဲ့ရပါသည်။

ထို့နောက် အထက်မြန်မာနိုင်ငံမှပင် ဆရာဦးချစ်ညို ပြုစု
သော စနစ်တကျကျားကစားနည်းစာအုပ်သည် မန္တလေးစာအုပ်တိုက်
မှ ၁၉၆၆ ခုနှစ်၊ ဧပြီလတွင် ထုတ်ဝေခဲ့ပါသည်။ သည့်နောက်ပိုင်း
ဆရာဦးအေးမောင်၏ စာအုပ်ကို ထပ်မံတွေ့ရှိခဲ့ရပြီး ၁၉၆၇ ခုနှစ်
နောက်ပိုင်းတွင် (YMCA) ပြိုင်ပွဲဝင်တစ်ဦးလည်းဖြစ်၊ ကျားပညာ
တွင်လည်း အဆင့်အတန်းရှိပြီး စာပေအနုပညာပိုင်းတွင် ဝါသနာရှင်
ကျားပြိုင်ပွဲပေါင်းစုံမှ ကောင်းနိုးရာရာများကိုလည်း စနစ်တကျ
မှတ်တမ်းတင်ပြုစုတတ်သူ ကျားအောင်ခင်(ရန်ကုန်)က အဆက်မပြတ်
ဆက်တိုက် (၆)အုပ်ခန့်အထိပင် ထုတ်ဝေခဲ့သည်ကို တွေ့ရှိရပါသည်။

ဤကာလမှာပင် အထက်မြန်မာနိုင်ငံ မန္တလေးအောင်ချမ်း
သာစာပေမှ ၁၉၆၉ ခုနှစ်၊ မတ်လတွင် ဆရာကြီးဦးဘသိန်း(မန္တလေး)
က အိတ်ဖွင့်ကျားရွှေ့နည်းစာအုပ် ထပ်မံထွက်ရှိလာပါသည်။

ထို အထောက်အကူပြုစာအုပ်စာတမ်းများကြောင့်ပင် အနယ်
နယ်အရပ်ရပ်မှ ကျားဝါသနာရှင်အများအပြား ပေါ်ထွက်လာခဲ့ရပါ
သည်။ ရန်ကုန်မြို့မှ ကျားအကျော်အမော်များကိုပင် နယ်မှ ကျား
ကစားသမားများက အနိုင်ကစားလာနိုင်သည်ကို တွေ့ရပါသည်။

ခေတ်ရေစီးကြောင်း ပြောင်းလဲမှုကြောင့် အရာရာတွင်
တိုးတက်ပြောင်းလဲလာသကဲ့သို့ ကျားရွှေ့ကစားခြင်းအတတ်ပညာ
သည်လည်း အထူးပင် ပြောင်းလဲတိုးတက်လာပါသည်။

တစ်ချိန်က ကျွန်တော်ကိုယ်တိုင် တီထွင်ခဲ့သော အကောင်း
ဆုံးလက်ကိုင်ကွက်များသည်ပင် ယနေ့ခေတ်တွင် အားနည်းချည့်နဲ့
လာကြောင်း အများအပြား တွေ့လာရပါသည်။ အချို့အကွက်များ
သည် ရှုံးနိမ့်လာသည်ကိုပင် တွေ့ရှိရပါသည်။

အထက်ပါ တိုးတက်ပြောင်းလဲ ထွန်းကားမှုများကို အမိလိုက်လိုသော အနယ်နယ်အရပ်ရပ်မှ ကျားဝါသနာရှင်များနှင့် နယ်အသီးသီးသို့ ရောက်နေကြသော တပည့်များ၏တောင်းဆိုချက်ကြောင့် (တစ်နည်း) ကျွန်တော်၏ ကျားထိုးသက်တမ်းတစ်လျှောက် နှစ်ပေါင်း (၄၅)နှစ်ခန့် အတွေ့အကြုံများကို လက်ဆင့်ကမ်းပညာပေးလိုသောကြောင့် တစ်နည်းတွင်ထားသော "ခေတ်သစ်ချန်ပီယံလမ်းညွှန်" ကို စေတနာသန်သန့်ဖြင့် ပြုစုထုတ်ဝေလိုက်ရပါသည်။ ကျားကစားခြင်းကို မင်းတုန်းမင်းကြီးလက်ထက်မှာပင် ကစားခဲ့ကြောင်း အထောက်အထားရှိသလို ၁၉၅၉-၆၀၊ ၁၉၆၁-၆၂ ခုနှစ်များတွင် (Y.M.C.A) ပြိုင်ပွဲများ ရှိခဲ့ပါသည်။

အချို့သော ဌာနဆိုင်ရာများတွင် နှစ်စဉ်ကျင်းပနေပြီး ဉာဏစွမ်းအားတိုးတက်အောင် ပြုစုနေကြောင်း တွေ့ရပါသည်။

မြန်မာနိုင်ငံတွင် ဉာဏအားကစားအသီးသီးရှိရာတွင် ရေပန်းအစားဆုံး၊ စရိတ်အသက်သာဆုံး ပစ္စည်းရှာဖွေ၍ အလွယ်ကူဆုံးမှာ ဤကျားကစားခြင်းပင် ဖြစ်သည်။ အပြည်ပြည်ဆိုင်ရာ စစ်တုရင်ကစားခြင်း၊ မြန်မာစစ်တုရင်ကစားခြင်း စသည်တို့သည်လည်း မြန်မာနိုင်ငံတစ်ဝှမ်းလုံး ကျယ်ပြန့်စွာကစားခြင်း၊ နိုင်ငံတော်မှလည်း နှစ်စဉ် ပြည်နယ်တိုင်းအလိုက် ပြိုင်ပွဲများ ကျင်းပပေးခြင်း ရှိသော်လည်း ကျားကစားသူအရေအတွက်မှာ တစ်နေ့တခြား အများအပြားပင် ရှိပါသည်။

နိုင်ငံတကာတွင်လည်း ကျားကစားသူ အရေအတွက်များကြောင်းကို ၁၉၅၀ ခုနှစ်၊ ဧပြီလတွင် လန်ဒန်မြို့မှ ARCO စာအုပ်ထုတ်ဝေရေးမှ Maximla Roux ရေးသားပြုစုသော Complete

Draughts Players တွင် တွေ့ရသလို ၁၉၅၉ ခုနှစ်တွင် လန်ဒန်မြို့မှ
Nicholas Kaye စာပေမှ ကမ္ဘာ့ချန်ပီယံကြီးများဖြစ်ကြသော

1. Professor WR Fraser
2. Derek Oldbury
3. Dr. Marion Tinstey
4. Tom Wiswell တို့ စုပေါင်းပြုစုသော

International Draughts and checkers တွင် ဖော်ပြ
ထားပါသည်။

ဤကျားရွှေကစားခြင်းကြောင့် ဦးနှောက်ဖွံ့ဖြိုးမှု တိုးတက်
လာစေပြီး ဘာသာရေး၊ လူမှုရေး၊ စီးပွားရေးတို့ စူးရှထက်မြက်မှု
ရှိလာစေရန် ရည်ရွယ်၍ စီးပွားရေးကို အခြေမခံ၊ အမြတ်အစွန်းကို
ပဓာနမထားဘဲ ဝါသနာ၊ စေတနာ၊ အနစ်နာ စသော နာ ၃ နာကို
ခံယူကာ "ဤ ကျားရွှေနည်းချန်ပီယံလမ်းညွှန်" ကို ရေးသားပြုစု
ထုတ်ဝေလိုက်ပါသည်။

ကျားအုံးစိန်(ရန်ကုန်)

ကျားကစားခြင်း စည်းကမ်းဥပဒေများ

မြန်မာပြည်တွင် ကျားကစားခြင်းဥပဒေများဟူ၍ မရှိခဲ့ပါ။ ယနေ့အချိန်ထိ အောက်ပါဥပဒေများကိုသာ လက်ခံအသုံးပြုနေကြ၍ ကျားဝါသနာရှင်များ သိသင့်သိထိုက်စေရန် ဖော်ပြအပ်ပါသည်။

- ၁။ ကျားအနက်နှင့် အဖြူ ယှဉ်ပြိုင်ကစားကြရာတွင် အနက်မှ စတင်ရွှေ့ရပြီး အနက်တစ်လှည့်၊ အဖြူတစ်လှည့် ရွှေ့ကစားရပါသည်။
- ၂။ ကျားရွှေ့သောအခါ ကိုင်ကောင်ကိုသာ ရွှေ့ရပါမည်။
- ၃။ ကျားစားရာတွင် အများကိုသာ ဦးစားပေးရပါမည်။
- ၄။ ကျားစားရာတွင် ဆက်တိုက်စားရပါမည်။ ကင်းကြီး ကို အကွက်ပေါ်ချ၍ ကျားကလေးများကို တစ်ကောင်စီ ကောက်၍မစားရပါ။ (ထပ်ကျားမစားရ)
- ၅။ ယှဉ်ပြိုင်နေစဉ် တစ်ဖက်သား စိတ်ကူးပျက်ပြား အနှောင့်အယှက်ဖြစ်စေမည့် အပြုအမူ၊ အပြောအဆိုမျိုး မပြုလုပ်ရပါ။

- ၆။ ယှဉ်ပြိုင်နေစဉ်အတွင်း မိမိ ကျားဇယ်များ ကျားကွက်ပေါ် တည့်တည့်မတ်မတ်မရှိလျှင် မိမိနှင့် ယှဉ်ပြိုင်နေသူကို လည်းကောင်း၊ ဒိုင်လူကြီးကိုလည်းကောင်း အကြောင်း ကြားပြီးမှ ကျားဇယ်ကို ပြင်ဆင်ရပါမည်။
- ၇။ ယှဉ်ပြိုင်နေစဉ်အတွင်း ဘေးပရိသတ်များကို စကားပြောဆို ခြင်း၊ အကူအညီတောင်းခံခြင်း မပြုလုပ်ရပါ။
- ၈။ မိမိ စဉ်းစားချိန်အလှည့်၌ (၂)မိနစ်ထိ မရွှေ့နိုင်ဘဲ ကြန့်ကြာ ခက်ခဲနေပါက ဒိုင်လူကြီးက သတိပေးဘဲလ်တီး၍ နှိုးဆော် ပေးပြီး အထူးခက်ခဲနေပါက (၅)မိနစ်ထိ အခွင့်အရေးပေး သည်။ အချိန်စေ့လျှင် ဒုတိယအကြိမ် (၅)မိနစ် ထပ်မံပေး ပါသည်။ စုစုပေါင်း (၁၀)မိနစ်ပေးပါသည်။ (၁၀)မိနစ် ပြည့်၍ မရွှေ့နိုင်ပါက ရှုံးသည်ဟု သတ်မှတ်ပေးပါသည်။ မှတ်ချက်။ အမှတ်ပေးစည်းမျဉ်းဥပဒေသည် မြန်မာပြည် ကျားချန်ပီယံ လှပွဲများတွင်သာ အသုံးပြုပါသည်။

ကျားအုံးစိန်(ရန်ကုန်)

32		31		30		29	
	28		27		26		25
24		23		22		21	
	20		19		18		17
16		15		14		13	
	12		11		10		9
8		7		6		5	
	4		3		2		1

အထက်ပါ ကျားကွက်ပုံစံပြသည့်အတိုင်း လက်ယာဘက်မှ ၁၊ ၂၊ ၃၊ ၄ အစဉ်လိုက် ဂဏန်းစဉ်တပ်ပြီး ယှဉ်ပြိုင်မည့်သူဘက်မှ ကျားလေး ၁၂ လုံးစီထားပါ။ အရင်တက်ဘက်မှာ အနက်ဖြစ်ပြီး နောက်တက်ဘက်မှာ အဖြူရောင် ဖြစ်ရပါမည်။

ဘယ်လဲကွက်

အနက်	အဖြူ	အနက်	အဖြူ
၁၀-၁၄	၂၁-၁၈	၁၀-၁၄	၃၁-၂၇
၁၄-၁၁	၂၅-၁၈	၁၈-၂၁	၂၈-၂၄
၅-၁၀	၂၃-၁၉	၁၄-၁၉	၂၃-၁၄
၁၂-၁၅	၁၉-၁၂	၆-၁၁	၁၅-၆
၈-၁၅	၂၇-၂၃	၃-၁၉	၂၉-၂၅
၁၀-၁၄	၂၃-၁၉	၁၉-၂၃	၂၇-၂၀
၁၄-၂၁	၁၉-၁၂	၁၆-၂၃	၂၅-၁၈
၇-၁၆	၂၆-၁၇	၂၃-၂၈	၁၈-၁၄
၁-၅	၂၂-၁၉	၂၈-၃၂	၁၄-၁၁
၅-၁၀	၁၉-၁၅	၃၂-၁၄	၁၁-၆
၁၁-၂၀	၂၄-၁၅	၂-၁၁	၁၇-၁၃
၉-၁၃	၂၈-၂၃	၁၁-၁၅	
၁၃-၁၈	၃၂-၂၈		

(အနက် နိုင်)

ယနေ့ ကျားလောကတွင် ဤအကွက်ကို စန်တာဘယ်လဲကွက်ဟု
ခေါ်ပါသည်။

ဘယ်လဲကွက်

အနက်	အဖြူ	အနက်	အဖြူ
၁၀-၁၄	၂၁-၁၈	၁၈-၂၁	၃၂-၂၈
၂၄-၂၁	၂၅-၁၈	၂၀-၂၄	၂၃-၂၀
၅-၁၀	၂၃-၁၉	၂၁-၂၅	၁၇-၁၃
၁၂-၁၅	၁၉-၁၂	၁၀-၁၇	၁၉-၁၄
၈-၁၅	၂၇-၂၃	၁၁-၁၈	၁၅-၁၁
၁၀-၁၄	၂၃-၁၉	၆-၁၅	၂၀-၁၁
၁၄-၂၁	၁၉-၁၂	၁၈-၂၂	၂၃-၂၀
၇-၁၆	၂၆-၁၇	၂၂-၂၆	၂၉-၂၂
၁-၅	၂၂-၁၉	၂၅-၂၉	၂၂-၁၈
၅-၁၀	၁၉-၁၅	၂၉-၂၂	၂၀-၁၆
၁၁-၂၀	၂၄-၁၅	၂၂-၁၃	၁၁-၇
၉-၁၃	၂၈-၂၃	၄-၁၁	၁၂-၈
၁၃-၁၈	၃၂-၁၉	၃-၁၆	၈-၄
၁၆-၂၀	၃၀-၂၇	၁၆-၁၇	-

(အနက် နိဒါ)

ဘယ်လဲကွက်

အနက်	အဖြူ	အနက်	အဖြူ
၁၀-၁၄	၂၁-၁၈	၃-၁၂	၁၈-၁၄
၂၄-၂၁	၂၅-၁၈	၁၀-၁၉	၂၂-၁၅
၁၂-၁၅	၂၃-၁၉	၁၂-၁၉	၂၈-၂၃
၈-၁၂	၂၇-၂၃	၁၉-၂၈	၃၁-၁၅
၆-၁၀	၂၆-၂၁	၂-၆	၂၁-၁၈
၁၀-၁၃	၂၃-၂၀	၆-၁၀	၂၆-၂၁
၁၃-၁၇	၃၀-၂၆	၁၇-၁၆	၂၉-၂၂
၁၂-၁၆	၁၉-၁၂	၁၀-၁၃	၁၅-၁၁
၁၆-၂၃	၂၈-၁၉	၁၃-၁၇	၁၁-၆
၇-၁၆	၁၉-၁၅	၁၇-၂၁	၆-၃
၁၁-၂၀	၂၄-၁၅	၂၁-၂၆	၂၂-၁၉
၁၆-၂၀	၃၂-၂၈	၂၆-၃၀	၁၉-၁၄
၅-၁၀	၁၅-၁၂	၃၀-၂၁	၃-၁၇
၄-၈	၁၂-၇	၂၁-၂၅	၁၇-၃

ကပ်ကွက် သရေသာ ဖြစ်သည်။

ဘယ်လဲကွက်

အနက်	အဖြူ	အနက်	အဖြူ
၁၀-၁၄	၂၁-၁၈	၁၁-၁၄	၁၈-၁၁
၁၄-၂၁	၂၅-၁၈	၇-၁၄	၂၇-၂၂
၁၂-၁၅	၂၃-၁၉	၉-၁၃	၂၃-၂၀
၅-၁၀	၁၉-၁၂	၁၄-၁၈	၂၀-၁၅
၈-၁၅	၂၂-၁၉	၁၈-၂၇	၃၀-၂၃
၁၅-၂၂	၂၆-၁၉	၁၃-၁၈	၂၃-၁၉
၁၀-၁၄	၁၉-၁၀	၁၈-၂၂	၁၅-၁၁
၆-၂၂	၂၇-၁၈	၂၂-၂၆	၂၄-၂၀
၁-၅	၂၈-၂၃	၂၆-၃၀	၂၀-၁၆
၅-၁၀	၃၁-၂၇	၃-၇	၁၉-၁၄
၁၀-၁၄	၂၉-၂၅	၃၀-၂၃	
၁၄-၂၁	၂၅-၁၈		

(အနက်နိုင်)

ဘယ်လဲကွက်

အနက်	အဖြူ	အနက်	အဖြူ
၁၀-၁၄	၂၁-၁၈	၁-၅	၂၃-၁၉
၂၄-၂၁	၂၅-၁၈	၆-၁၀	၂၇-၂၃
၁၂-၁၅	၂၃-၁၉	၂-၆	၃၀-၂၇
၈-၁၂	၂၈-၂၃	၁၃-၁၇	၂၉-၂၅
၅-၁၀	၃၂-၂၈	၁၀-၁၃	၂၅-၂၁
၁၀-၁၃	၁၉-၁၄	၆-၁၀	

(အနက်နိုင်)

ကျားပိတ်နှင့် အဖြူ ရှုံးရခြင်း ဖြစ်သည်။ ၎င်းပညာကွက်ကို ဝါသနာရှင်များက ဘယ်လဲကွက်ဟူ၍ သတ်မှတ်ပါသည်။

ဘယ်လဲကွက်

အနက်	အဖြူ	အနက်	အဖြူ
၁၀-၁၄	၂၁-၁၈	၁၁-၁၅	၂-၂၀
၂၄-၂၁	၂၅-၁၈	၁၆-၂၂	၁၉-၁၅
၁၂-၁၅	၂၃-၁၉	၃၂-၁၄	၂၉-၂၅
၈-၁၂	၂၇-၂၃	၁၄-၂၃	၂၁-၁၈
၆-၁၀	၂၆-၂၁	၂၃-၂၀	၁၅-၁၂
၁၀-၁၃	၂၃-၂၀	၂၀-၁၆	၁၂-၈
၁၃-၁၇	၃၀-၂၆	၁၆-၂၇	၃၁-၂၈
၁၂-၁၆	၁၉-၁၂	၁-၅	၂၈-၂၃
၁၆-၂၃	၂၈-၁၉	၂၇-၁၆	၁၈-၁၃
၇-၁၆	၃၂-၂၈	၅-၁၀	၁၃-၆
၉-၁၃	၁၈-၉	၃-၁၀	၂၂-၁၉
၂-၆	၉-၂	၁၆-၂၇	

(အနက်နီင်)

ဆိုက်နှစ်လုံးရှိက်ကွက်

အနက်	အဖြူ	အနက်	အဖြူ
၁၀-၁၄	၂၂-၁၈	၁၅-၂၀	၂၄-၁၅
၅-၁၀	၂၇-၂၂	၁၁-၂၇	၃၀-၂၃
၁၂-၁၅	၂၃-၁၉	၆-၁၁	၂၃-၁၉
၁၄-၂၃	၂၈-၁၂	၁၆-၂၀	၁၉-၁၄
၈-၁၅	၃၂-၂၈	၁၀-၁၉	၂၂-၆
၁-၅	၂၈-၂၃	၃-၁၀	၂၆-၂၂
၁၀-၁၃	၂၁-၁၇	၂၀-၂၃	၂၉-၂၆
၅-၁၀	၂၅-၂၁	၂၃-၂၈	၁၈-၁၄
၇-၁၂	၂၃-၁၉	၁၀-၁၉	၂၂-၁၅
၄-၈	၃၁-၂၇	၂၈-၃၂	၁၇-၁၀
၁၂-၁၆	၁၉-၁၂	၃၂-၁	၁၅-၁၂
၈-၁၅	၂၇-၂၃	၁-၁၉	

(သရေသာ ဖြစ်သည်)

ဆိုက်နှစ်လုံးရိုက်ကွက်

အနက်	အဖြူ	အနက်	အဖြူ
၁၀-၁၄	၂၂-၁၈	၁၁-၁၅	၂၇-၂၃
၅-၁၀	၂၇-၂၂	၆-၁၁	၂၅-၂၁
၁၂-၁၅	၂၃-၁၉	၂-၆	၂၃-၁၉
၁၄-၂၃	၂၈-၁၂	၁၆-၂၀	၁၉-၁၂
၈-၁၅	၃၂-၂၈	၈-၁၅	၂၂-၁၉
၁-၅	၂၈-၂၃	၁၅-၂၂	၂၄-၁၅
၁၀-၁၃	၂၁-၁၇	၁၁-၂၀	၂၆-၁၉
၅-၁၀	၂၃-၁၉	၁၃-၂၂	၁၉-၁၅
၄-၈	၁၉-၁၂	၃-၇	၂၁-၁၈
၇-၁၆	၃၁-၂၄	၂၀-၂၃	

(အနက်နိုင်)

၁၆→ 47
197

အုန်းစိန်(ကျား)ရန်ကုန်

ဆိုက်နှစ်လုံးရိုက်ကွက်

အနက်	အဖြူ	အနက်	အဖြူ
၁၀-၁၄	၂၂-၁၈	၁၁-၁၅	၃၁-၂၈
၅-၁၀	၂၇-၂၂	၆-၁၁	၂၈-၂၃
၁၂-၁၅	၂၃-၁၉	၂-၆	၂၃-၁၉
၁၄-၂၃	၂၈-၁၂	၁၆-၂၀	၁၉-၁၂
၈-၁၅	၃၂-၂၈	၈-၁၅	၁၈-၁၄
၁-၅	၂၈-၂၃	၁၁-၂၅	၂၂-၁၈
၁၀-၁၃	၂၁-၁၇	၁၃-၂၂	၂၆-၁၂
၅-၁၀	၂၃-၁၉	၂၀-၂၃	၁၂-၈
၄-၈	၁၉-၁၂	၂၃-၂၈	၈-၄
၇-၁၆	၂၅-၂၁	၂၈-၃၂	၂၄-၂၀

(သရေသာ ဖြစ်သည်)

ဆိုက်နှစ်လုံးရိုက်ကွက်

အနက်	အဖြူ	အနက်	အဖြူ
၁၀-၁၄	၂၂-၁၈	၇-၁၁	၂၁-၁၈
၅-၁၀	၂၇-၂၂	၃-၆	၁၉-၁၅
၁၂-၁၅	၂၃-၁၉	၁၁-၂၀	၂၄-၁၅
၁၄ ၂၃	၂၈-၁၂	၄-၇	၂၅-၂၁
၈-၁၅	၃၂-၂၈	၇-၁၁	၁၅-၁၂
၁၀-၁၄	၂၈-၂၃	၁၁-၁၄	၁၈-၁၁
၁၅-၁၉	၂၂-၁၅	၆-၁၅	၁၂-၇
၁၁-၂၇	၁၈-၁၁	၁၅-၂၀	၇-၃
၆-၁၅	၃၁-၂၂	၂၀-၂၃	၃-၁၃
၁-၅	၂၂-၁၉	၂၃-၂၈	၁၃-၁၀
၁၅-၂၂	၂၆-၁၉	၂၈-၃၂	၁၀-၃
၉-၁၃	၂၉-၂၆	၃၂-၁၄	၂၂-၁၈
၅-၁၀	၂၆-၂၂	၁၄-၁၉	
၁၃-၁၇	၃၀-၂၆		

(သရေသာ ဖြစ်သည်)

ဆိုက်နှစ်လုံးရှိက်ကွက်

အနက်	အဖြူ	အနက်	အဖြူ
၁၀-၁၄	၂၂-၁၈	၁၆-၂၀	၁၉-၁၀
၅-၁၀	၂၇-၂၂	၂၀-၂၇	၃၁-၂၂
၁၂-၁၅	၂၃-၁၉	၂-၅	၁၇-၁၃
၁၄-၂၃	၂၈-၁၂	၅-၁၄	၁၃-၁၀
၈-၁၅	၃၂-၂၈	၄-၈	၂၉-၂၅
၇-၁၂	၂၈-၂၃	၈-၁၂	၂၂-၁၉
၁၂-၁၆	၂၁-၁၇	၁၄-၂၃	၁၈-၁၃
၁၀-၁၄	၂၅-၂၁	၉-၁၈	၂၁-၇
၁၅-၂၀	၂၄-၁၅	၂၃-၂၈	၇-၄
၁၁-၂၇	၃၀-၂၃	၂၈-၃၂	
၆-၁၁	၂၂-၁၉		

(သရေသာ ဖြစ်သည်)

ဆိုက်နှစ်လုံးရိုက်ကွက်

အနက်	အဖြူ	အနက်	အဖြူ
၁၀-၁၄	၂၂-၁၈	၁၅-၂၂	၂၆-၁၀
၅-၁၀	၂၇-၂၂	၆-၂၂	၂၇-၁၈
၁၂-၁၅	၂၃-၁၉	၅-၁၀	၂၉-၂၅
၁၄-၂၃	၂၈-၁၂	၁၀-၁၄	၁၇-၁၃
၈-၁၅	၃၂-၂၈	၁၆-၂၀	၂၄-၆
၇-၁၂	၂၈-၂၃	၃-၂၆	၁၈-၁၁
၁၂-၁၆	၂၁-၁၇	၂၆-၃၀	၃၁-၂၇
၁၀-၁၄	၂၅-၂၁	၃၀-၁၇	၁၁-၇
၂-၅	၃၀-၂၇	၁၇-၁၃	၇-၃
၄-၈	၂၂-၁၉	၁၃-၃၁	၂၃-၂၀

(သရေသာ ဖြစ်သည်)

နှစ်ထပ်ဆိုင် ကျား

အနက်	အဖြူ	အနက်	အဖြူ
၁၂-၁၅	၂၃-၁၉	၈-၂၉	၂၀-၁၅
၁၀-၁၄	၁၉-၁၀	၂၉-၈	၂၃-၂၀
၅-၁၄	၂၈-၂၃	၁၆-၂၃	၂၇-၂၀
၆-၁၀	၃၂-၂၈	၈-၂၉	၂၀-၁၆
၈-၁၂	၂၃-၂၀	၂၉-၈	၂၄-၂၀
၁၂-၁၆	၂၈-၂၃	၂-၆	၃၁-၂၇
၁-၅	၂၂-၁၉	၈-၂၉	၂၇-၂၂
၁၅-၂၂	၂၆-၁၉	၂၉-၂၄	၁၆-၁၂
၉-၁၃	၂၁-၁၇	၂၄-၁၁	၁၂-၈
၁၄-၁၈	၂၉-၂၆	၁၁-၄	၃၀-၂၆
၁၀-၁၄	၁၉-၁	၆-၁၀	၂၆-၂၁
၃-၆	၁၇-၃	၁၀-၁၃	၂၁-၁၄
၁၁-၁၄	၃-၁၂	၄-၈	
၄-၈	၁-၁၉		

နှစ်ထပ်ဆိုင်း ကျား

အနက်	အဖြူ	အနက်	အဖြူ
၁၂-၁၅	၂၃-၁၉	၁၃-၁၇	၂၂-၁၃
၁၀-၁၄	၁၉-၁၀	၉-၁၈	၂၇-၂၂
၅-၁၄	၂၈-၂၃	၁၈-၂၇	၃၁-၂၂
၈-၁၂	၃၂-၂၈	၇-၁၁	၂၄-၂၀
၆-၁၀	၂၃-၂၀	၄-၈	၂၅-၂၁
၁၂-၁၆	၂၈-၂၃	၃-၇	၂၂-၁၈
၁-၅	၂၂-၁၉	၇-၁၂	၁၈-၁၃
၁၅-၂၂	၂၆-၁၉	၁၁-၁၄	၁၃-၉
၁၄-၁၈	၂၁-၁၄	၁၀-၁၃	၁၉-၃
၁၁-၁၈	၂၀-၁၅	၁၂-၂၈	၉-၅
၉-၁၃	၂၉-၂၆	၁၆-၂၃	၂၆-၂၂
၅-၉	၂၆-၂၂	၁၇-၂၆	၃-၁၆
၂-၆	၃၀-၂၆	၂၈-၂၃	၂၂-၁၉

(အဖြူနိုင်)

နှစ်ထပ်ဆိုင် ကျား

အနက်	အဖြူ	အနက်	အဖြူ
၁၂-၁၅	၂၃-၁၉	၁၀-၁၄	၁၉-၁၀
၁၀-၁၄	၁၉-၁၀	၆-၁၃	၁၅-၆
၅-၁၄	၂၈-၂၃	၃-၁၀	၂၀-၁၅
၈-၁၂	၃၂-၂၈	၁၀-၁၄	၂၅-၂၁
၆-၁၀	၂၃-၂၀	၁၆-၂၀	၂၃-၁၆
၁၂-၁၆	၂၈-၂၃	၁၄-၁၇	၁၅-၁၁
၁-၅	၂၂-၁၉	၁၉-၂၃	၁၆-၁၂
၁၅-၂၂	၂၆-၁၉	၂၃-၂၇	၁၂-၇
၁၄-၁၈	၂၁-၁၄	၂၇-၃၀	၂၁-၁၈
၁၁-၁၈	၂၀-၁၅	၃၀-၁၄	၇-၃
၉-၁၃	၂၉-၂၆	၁၄-၇	၃-၁၂
၅-၉	၂၆-၂၂	၁၃-၁၈	၂၂-၁၃
၂-၆	၃၀-၂၆	၁၇-၂၁	၁၂-၂၉
၁၃-၁၇	၂၂-၁၃	၂၁-၂၅	၁၃-၁၀
၉-၁၈	၂၇-၂၂	၄-၇	၁၀-၅
၁၈-၂၇	၃၁-၂၂	၇-၁၂	၂၉-၈
၇-၁၁	၂၄-၂၀	၂၅-၂၃	-

နှစ်ထပ်ဆိုင် ကျား

အနက်	အဖြူ	အနက်	အဖြူ
၂၁-၁၈	၁၀-၁၄	၂၄-၂၀	၁၂-၁၆
၂၅-၁၉	၁၄-၂၃	၁၉-၁၅	၄-၇
၂၈-၁၉	၅-၁၀	၂၃-၁၉	၁၄-၃၂
၂၅-၂၁	၁-၅	၃၀-၂၇	၁၆-၃၀
၂၇-၂၃	၁၀-၁၃	၂၂-၁၉	၃၂-၁၄
၂၁-၁၇	၅-၁၀	၂၉-၂၅	၃၀-၂၁
၃၂-၂၈	၁၁-၁၄	၂၅-၈	
၁၈-၁၁	၇-၁၄		

(အနက်နိုင်)

ယနေ့ ကျားလောကတွင် ဤအကွက်ကို နှစ်ထပ်ဆိုင်ကျားဟု
ခေါ်သည်။

အင်းစိန်ကွက်

အနက်	အဖြူ	အနက်	အဖြူ
၁၀-၁၄	၂၃-၁၉	၁၂-၁၅	၁၉-၁၂
၁၄-၂၃	၂၈-၁၉	၈-၁၅	၂၃-၁၉
၅-၁၀	၃၂-၂၈	၁၅-၂၀	၂၄-၁၅
၁၂-၁၆	၂၈-၂၃	၁၁-၂၀	၂၈-၂၄
၈-၁၂	၂၂-၁၈	၂၀-၂၃	၁၈-၁၄
၁၀-၁၃	၂၁-၁၇	၂-၅	၁၄-၁၁
၁၃-၂၂	၂၇-၁၈	၆-၁၅	၁၉-၁၂
၁၁-၁၄	၁၈-၁၁	၂၃-၂၈	၁၂-၇
၆-၂၂	၂၆-၁၉	၉-၁၃	၇-၄
၇-၁၁	၂၅-၂၁	၅-၉	၂၉-၂၆
၁-၅	၂၁-၁၈	၁၀-၁၄	၁၇-၁၀
၅-၁၀	၃၀-၂၇	၂၈-၃၁	၄-၁၈
၄-၈	၂၇-၂၂	၁၆-၂၀	၂၄-၁၅
၃-၆	၃၁-၂၈	၉-၁၃	၁၈-၉

အင်းစိန်ကွက်

အနက်	အဖြူ	အနက်	အဖြူ
၁၀-၁၄	၂၃-၁၉	၈-၁၅	၂၄-၂၀
၁၄-၂၃	၂၈-၁၉	၁၅-၂၄	၂၃-၁၉
၅-၁၀	၃၂-၂၈	၁၆-၂၀	၁၇-၁၃
၁၂-၁၆	၂၈-၂၃	၂၀-၂၃	၂၇-၂၀
၈-၁၂	၂၂-၁၈	၁၈-၂၂	၁၉-၁၅
၁၀-၁၃	၁၈-၁၄	၂၂-၂၉	၁၅-၁၁
၁၁-၁၈	၂၁-၁၄	၉-၁၈	၁၁-၄
၁၃-၁၈	၂၆-၂၁	၁၈-၂၂	၂၀-၁၆
၆-၁၁	၂၁-၁၇	၃-၇	၄-၁၁
၁၁-၁၅	၃၀-၂၆	၂၂-၂၇	၃၁-၂၂
၁၅-၂၂	၂၆-၁၉	၂၉-၆	၁၉-၁၂
၁၂-၁၅	၁၉-၁၂	၂၄-၂၈	၁၂-၇
၄-၈	၂၉-၂၆	၂၈-၃၂	

(အနက်နိုင်)

ယနေ့ကျားလောကတွင် ဤအကွက်ကို အင်းစိန်ကွက်ဟု ခေါ်ပါသည်။

အင်းစိန်ကွက်

အနက်	အဖြူ	အနက်	အဖြူ
၁၀-၁၄	၂၃-၁၉	၅-၁၄	၁၉-၁၀
၁၄-၂၃	၂၈-၁၉	၄-၈	၂၃-၁၉
၅-၁၀	၃၂-၂၈	၇-၁၁	၃၀-၂၇
၁၂-၁၆	၂၈-၂၃	၁၁-၁၄	၂၇-၂၃
၈-၁၂	၂၂-၁၈	၁၄-၁၈	၂၂-၁၃
၁၀-၁၃	၁၈-၁၄	၉-၁၈	၁၉-၁၄
၁၁-၁၈	၂၁-၁၄	၁၅-၂၀	၂၄-၁၅
၁၃-၁၈	၂၆-၂၁	၁၂-၂၈	၁၄-၁၁
၆-၁၁	၂၁-၁၇	၂၈-၃၂	၁၁-၆
၁၁-၁၅	၂၇-၂၂	၃၂-၅	၆-၂
၁၈-၂၇	၃၁-၂၂	၅-၉	
၂-၅	၁၄-၁၀		

အင်းစိန်ကွက်

အနက်	အဖြူ	အနက်	အဖြူ
၁၀-၁၄	၂၃-၁၉	၉-၁၃	၂၁-၁၇
၁၄-၂၃	၂၈-၁၉	၆-၁၀	၁၄-၅
၅-၁၀	၃၂-၂၈	၁-၁၀	၂၉-၂၆
၁၂-၁၆	၂၈-၂၃	၁၂-၁၅	၁၉-၁၂
၈-၁၂	၂၂-၁၈	၁၀-၁၄	၁၇-၁၀
၁၀-၁၃	၁၈-၁၄	၂-၅	၁၀-၁
၁၁-၁၈	၂၁-၁၄	၄-၈	၁-၁၉
၁၃-၁၈	၂၆-၂၁	၈-၂၉	

(အနက်နိုင်)

အင်းစိန်ကွက်

အနက်	အဖြူ	အနက်	အဖြူ
၁၀-၁၄	၂၃-၁၉	၁၅-၂၀	၂၄-၁၅
၁၄-၂၃	၂၈-၁၉	၁၁-၂၀	၁၈-၁၄
၅-၁၀	၃၂-၂၈	၂၀-၂၄	၁၄-၅
၁၂-၁၆	၂၈-၂၃	၂၄-၂၈	၅-၂
၈-၁၂	၂၂-၁၈	၆-၁၀	၂၁-၁၈
၁၀-၁၃	၁၈-၁၄	၂၈-၃၂	၂-၂၄
၁၁-၁၈	၂၁-၁၄	၁၀-၁၄	၁၈-၁၁
၁၃-၁၈	၂၆-၂၁	၁၂-၁၅	၁၉-၁၂
၆-၁၁	၂၁-၁၇	၃၂-၄	၂၇-၂၃
၁၁-၁၅	၂၇-၂၂	၈-၁၅	၂၄-၂
၁၈-၂၇	၃၁-၂၂	၄-၂၁	၂-၂၄
၂-၅	၂၅-၂၁	၂၁-၂၆	၂၃-၁၉
၅-၁၀	၁၄-၅	၂၆-၂၉	၂၄-၁၅
၁-၁၀	၂၁-၁၈	၂၉-၂၅	၁၅-၂၄
၇-၁၁	၃၀-၂၇	၉-၁၃	၁၇-၁၀
၄-၈	၂၉-၂၅	၂၅-၁၄	
၃-၆	၂၅-၂၁		

အင်းစိန်ကွက်

အနက်	အဖြူ	အနက်	အဖြူ
၁၀-၁၄	၂၃-၁၉	၁၂-၁၅	၂၃-၁၉
၁၄-၂၃	၂၈-၁၉	၁၃-၁၇	၁၉-၁၂
၅-၁၀	၃၂-၂၈	၂၀-၂၃	၁၇-၂၀
၁၂-၁၆	၂၈-၂၃	၁၈-၂၇	၃၁-၂၂
၈-၁၂	၂၂-၁၈	၁၆-၂၃	၁၂-၈
၁၀-၁၃	၁၈-၁၄	၂၃-၂၇	၈-၄
၁၁-၁၈	၂၁-၁၄	၂၇-၃၁	၂၂-၁၉
၁၃-၁၈	၂၆-၂၁	၃၀-၁၃	၁၀-၆
၆-၁၁	၁၄-၁၀	၃-၁၀	၁၉-၁၅
၂-၆	၂၁-၁၄	၁၀-၁၄	၄-၂၁
၁၁-၁၈	၂၄-၂၀	၁၃-၆	၁၅-၁၂
၆-၁၃	၂၀-၁၅	၆-၁၅	၁၂-၈
၄-၈	၁၅-၁၁	၁၅-၂၉	၂၁-၁၈
၇-၁၄	၁၉-၁၀	၁၇-၂၁	၁၈-၂၇
၁၂-၁၅	၃၀-၂၆	၂၉-၁၉	၂၅-၁၈
၁၅-၂၀	၂၆-၂၂	၁၉-၂၂	
၈-၁၂	၂၉-၂၆		

အင်းစိန်ကွက်

အနက်	အဖြူ	အနက်	အဖြူ
၁၀-၁၄	၂၃-၁၉	၄-၈	၂၀-၁၅
၁၄-၂၃	၂၈-၁၉	၁၁-၂၀	၂၃-၁၉
၅-၁၀	၃၂-၂၈	၈-၁၅	၁၉-၁၂
၁၂-၁၆	၂၈-၂၃	၂၀-၂၃	၂၇-၂၀
၈-၁၂	၂၂-၁၈	၁၆-၂၃	၁၂-၈
၁၀-၁၃	၁၈-၁၄	၁၈-၂၇	၃၁-၂၂
၁၁-၁၈	၂၁-၁၄	၂၃-၂၈	၁၄-၁၁
၁၃-၁၈	၂၆-၂၂	၇-၁၄	၈-၄
၉-၁၃	၂၉-၂၆	၁၃-၁၇	၄-၁၈
၆-၁၁	၂၄-၂၀	၂၈-၃၂	
၁၂-၁၅	၁၉-၁၂		

(သရေကွက်)

အင်းစိန်ကွက်

အနက်	အဖြူ	အနက်	အဖြူ
၁၀-၁၄	၂၃-၁၉	၉-၁၃	၂၉-၂၆
၁၄-၂၃	၂၈-၁၉	၆-၁၁	၂၆-၂၁
၅-၁၀	၃၂-၂၈	၂-၆	၂၄-၂၀
၁၂-၁၆	၂၈-၂၃	၄-၈	၂၀-၁၅
၈-၁၂	၂၂-၁၈	၁၁-၂၀	၁၄-၁၁
၁၀-၁၃	၁၈-၁၄	၆-၁၅	၂၁-၁၄
၁၁-၁၈	၂၁-၁၄	၁၃-၁၇	၁၄-၁၁
၁၃-၁၈	၂၆-၂၂	၇-၁၄	၁၉-၁၀

၃၂
၇၇

အုန်းစိန်(ကျား)ရန်ကုန်

အင်းစိန်ကွက်

အနက်	အဖြူ	အနက်	အဖြူ
၁၀-၁၄	၂၃-၁၉	၁၁-၁၅	၁၄-၁၀
၁၄-၂၃	၂၈-၁၉	၆-၁၃	၂၁-၁၄
၅-၁၀	၃၂-၂၈	၁၅-၂၂	၂၇-၁၉
၁၂-၁၆	၂၈-၂၃	၇-၁၁	၁၄-၇
၈-၁၂	၂၂-၁၈	၄-၁၁	၃၁-၂၇
၁၀-၁၃	၁၈-၁၄	၁၂-၁၅	၂၇-၂၂
၁၁-၁၈	၂၁-၁၄	၂-၆	၂၅-၂၁
၁၃-၁၈	၂၆-၂၂	၁၅-၂၀	၂၄-၁၅
၆-၁၁	၂၂-၁၃	၁၁-၂၇	၃၀-၂၃
၉-၁၈	၂၉-၂၆	၆-၁၁	၂၂-၁၉
၃-၆	၂၆-၂၁		

(အနက်နိုင်)

အင်းစိန်ကွက်

အနက်	အဖြူ	အနက်	အဖြူ
၁၀-၁၄	၂၃-၁၉	၄-၈	၃၀-၂၆
၁၄-၂၃	၂၈-၁၉	၁၂-၁၅	၁၉-၁၂
၅-၁၀	၃၂-၂၈	၈-၁၅	၂၆-၂၁
၁၂-၁၆	၂၈-၂၃	၂-၅	၁၀-၆
၈-၁၂	၂၂-၁၈	၃-၁၀	၂၃-၁၉
၁၀-၁၃	၁၈-၁၄	၁၄-၃၀	၂၁-၇
၁၁-၁၈	၂၁-၁၄	၃၀-၂၆	၇-၄
၁၃-၁၈	၂၆-၂၂	၂၆-၁၉	၄-၈
၉-၁၃	၂၉-၂၆	၁၀-၁၄	၁၇-၁၀
၆-၁၁	၁၄-၁၀	၁၉-၂၉	၈-၁၉
၁၁-၁၄	၂၆-၂၁	၂၉-၁၅	
၇-၁၁	၂၁-၁၇		

(အနက်နိုင်)

အရင်တက်ဆိုက်

အနက်	အဖြူ	အနက်	အဖြူ
၁၀-၁၃	၂၁-၁၈	၉-၁၈	၂၆-၂၁
၅-၁၀	၂၃-၁၉	၁၇-၁၆	၂၉-၁၃
၁၁-၁၅	၂၇-၂၃	၁၁-၁၅	၂၅-၂၁
၆-၁၁	၂၃-၂၀	၇-၁၁	၂၁-၁၈
၁-၅	၃၁-၂၇	၁၅-၁၉	၁၃-၉
၁၃-၁၇	၂၇-၂၃	၁၁-၁၅	၉-၂
၁၂-၁၆	၁၉-၁၂	၄-၇	၂-၂၀
၈-၁၅	၂၃-၁၉	၁၆-၂၃	၁၈-၁၃
၁၆-၂၃	၁၉-၁၂	၇-၁၁	၁၃-၁၀
၇-၁၆	၂၈-၁၉	၁၁-၁၄	၁၀-၅
၃-၇	၁၉-၁၄	၁၃-၂၈	၃၂-၂၃
၁၀-၁၉	၂၂-၆	၁၉-၂၈	၅-၂
၂-၁၁	၁၈-၁၃		

အရင်တက်ဆိုက်

အနက်	အဖြူ	အနက်	အဖြူ
၁၀-၁၃	၂၁-၁၈	၃-၆	၂၈-၂၃
၅-၁၀	၂၃-၁၉	၆-၁၀	၂၃-၁၉
၁၁-၁၅	၂၇-၂၃	၄-၈	၁၉-၁၂
၆-၁၁	၂၅-၂၁	၈-၁၅	၂၂-၁၉
၁၃-၁၇	၃၁-၂၇	၁၅-၂၂	၂၆-၁၉
၂-၆	၂၃-၂၀	၁၃-၂၂	၂၁-၁၈
၁၀-၁၄	၁၉-၁၀	၁၇-၂၁	၁၉-၁၅
၆-၁၃	၂၇-၂၃	၁၆-၂၀	၁၅-၁၁
၁၂-၁၆	၂၃-၁၉	၂၀-၂၃	၁၁-၆
၁၆-၂၃	၁၉-၁၂	၂၂-၂၇	၆-၃
၇-၁၆	၂၈-၁၉	၂၃-၂၈	၃-၂၆
၁၁-၁၅	၁၉-၁၂	၂၈-၃၂	၃၀-၂၃
၈-၁၅	၃၂-၂၈	၃၂-၃၀	

(အနက်နိုင်)

အရင်တက်ဆိုက်

အနက်	အဖြူ	အနက်	အဖြူ
၁၀-၁၃	၂၁-၁၈	၇-၁၆	၂၈-၁၉
၅-၁၀	၂၃-၁၉	၃-၇	၁၉-၁၅
၁၁-၁၅	၂၇-၂၃	၁၁-၂၀	၂၄-၁၅
၆-၁၁	၂၃-၂၀	၁၆-၂၀	၂၂-၁၉
၁-၅	၃၁-၂၇	၂၀-၂၃	၁၈-၁၃
၁၃-၁၇	၂၇-၂၃	၉-၁၈	၁၅-၁၁
၁၂-၁၆	၁၉-၁၂	၇-၁၄	၂၆-၂၁
၈-၁၅	၂၃-၁၉	၁၇-၂၆	၂၉-၆
၁၆-၂၃	၁၉-၁၂	၂-၁၁	၁၉-၁

(အဖြူနိုင်သည်)

ယနေ့ ကျားလောကတွင် ဤအကွက်ကို အရင်တက်ဆိုက်ဟု
ခေါ်ပါသည်။

အရင်တက်ဆိုက်

အနက်	အဖြူ	အနက်	အဖြူ
၁၀-၁၃	၂၁-၁၈	၃-၇	၁၉-၁၅
၅-၁၀	၂၃-၁၉	၁၁-၂၀	၂၄-၁၅
၁၁-၁၅	၂၇-၂၃	၁၆-၂၀	၂၂-၁၉
၆-၁၁	၂၃-၂၀	၉-၁၃	၁၈-၉
၁-၅	၃၁-၂၇	၂-၆	၉-၂
၁၃-၁၇	၂၇-၂၃	၂၀-၂၄	၂-၁၁
၁၂-၁၆	၁၉-၁၂	၇-၂၃	၁၅-၁၁
၈-၁၅	၂၃-၁၉	၂၄-၂၈	၁၁-၆
၁၆-၂၃	၁၉-၁၂	၂၈-၃၁	၆-၂
၇-၁၆	၂၈-၁၉	၃၁-၉	၂-၁၁

ကပ်ကွက် သရေသာဖြစ်သည်။

အရင်တက်ဆိုက်

အနက်	အဖြူ	အနက်	အဖြူ
၁၀-၁၃	၂၂-၁၉	၉-၁၈	၂၃-၂၀
၅-၁၀	၂၇-၂၂	၇-၁၁	၂၀-၁၆
၂-၅	၃၁-၂၇	၁၁-၁၄	၁၆-၇
၁၂-၁၅	၁၉-၁၂	၃-၁၂	၂၄-၂၀
၈-၁၅	၂၃-၁၉	၁၅-၂၄	၃၂-၂၈
၇-၁၂	၂၈-၂၃	၂၄-၃၁	၃၀-၂၆
၄-၇	၂၁-၁၈	၃၁-၂၂	၂၆-၁၀
၁၀-၁၄	၁၉-၁၀	၁၈-၂၂	၁၀-၆
၅-၂၁	၂၆-၁၀	၂၂-၂၇	၆-၃
၆-၁၃	၂၅-၂၁	၁၂-၁၆	၃-၆
၁၃-၁၈	၂၁-၁၄	၂၇-၃၁	၆-၂၄
၁၁-၁၈	၂၂-၁၃		

သရေသာလျှင်ဖြစ်သည်။

၎င်းပညာကွက်ကို ကျားဝါသနာရှင်များက အရင်တက်ဆိုက်ဟူ၍ အသိအမှတ်ပြုသည်။

အရင်တက်ဆိုက်

အနက်	အဖြူ	အနက်	အဖြူ
၁၀-၁၃	၂၂-၁၉	၁၇-၂၆	၁၆-၇
၅-၁၀	၂၇-၂၂	၃-၁၂	၃၀-၂၁
၂-၅	၃၁-၂၇	၁-၅	၂၈-၂၃
၁၂-၁၅	၁၉-၁၂	၅-၁၀	၃၂-၂၈
၈-၁၅	၂၃-၁၉	၁၀-၁၃	၂၃-၁၉
၇-၁၂	၂၇-၂၃	၁၂-၁၆	၁၉-၁၂
၄-၈	၂၃-၂၀	၈-၁၅	၂၁-၁၈
၁၀-၁၄	၁၉-၁၀	၁၃-၁၇	၂၉-၂၆
၅-၁၄	၂၁-၁၈	၁၆-၂၀	၂၂-၁၉
၁၄-၂၁	၂၆-၁၀	၁၅-၂၉	၂၄-၆
၆-၁၃	၂၅-၂၁	၂၉-၂၅	၆-၃
၁၃-၁၇	၂၀-၁၆	၂၅-၃၂	၃-၇

သရေသာလျှင်ဖြစ်သည်။

အရင်တက်ဆိုက်

အနက်	အဖြူ	အနက်	အဖြူ
၁၀-၁၃	၂၁-၁၈	၁၂-၁၅	၁၄-၁၀
၅-၁၀	၂၃-၁၉	၅-၁၄	၂၃-၁၉
၁၁-၁၅	၂၇-၂၃	၁၄-၂၃	၂၈-၃
၆-၁၁	၂၃-၂၀	၄-၇	၃-၁၂
၁-၅	၃၁-၂၇	၈-၁၅	၁၆-၁၂
၃-၆	၂၇-၂၃	၁၅-၂၀	၁၂-၇
၁၃-၁၇	၂၅-၂၁	၂၀-၂၃	၇-၃
၁၀-၁၃	၂၀-၁၆	၂၃-၂၇	၁၈-၁၄
၁၅-၂၀	၂၄-၁၅	၁၁-၂၅	၂၆-၂၁
၁၁-၂၇	၃၀-၂၃	၁၇-၂၆	၁၆
၆-၁၁	၁၉-၁၄		

အရင်တက်ဆိုက်

အနက်	အဖြူ	အနက်	အဖြူ
၁၀-၁၃	၂၁-၁၈	၁၁-၂၀	၂၄-၁၅
၅-၁၀	၂၃-၁၉	၂-၆	၂၈-၂၃
၁၂-၁၅	၁၉-၁၂	၁၀-၁၃	၃၂-၂၈
၈-၁၅	၂၇-၂၃	၆-၁၀	၁၅-၁၁
၁၀-၁၄	၂၃-၁၉	၁၀-၁၄	၂၈-၂၄
၁၄-၂၁	၂၆-၁၀	၁၃-၁၇	၁၁-၆
၆-၁၃	၁၉-၁၂	၃-၁၀	၂၃-၁၉
၇-၁၆	၂၂-၁၉	၁၄-၂၃	၂၇-၂၀
၁-၅	၃၁-၂၇	၁၆-၂၃	၂၆-၂၁
၅-၁၀	၂၉-၂၆	၁၇-၂၆	၃၀-၅
၁၃-၁၈	၁၉-၁၅		

သရေသာဖြစ်သည်။

အရင်တက်ဆိုက်

အနက်	အဖြူ	အနက်	အဖြူ
၁၀-၁၃	၂၂-၁၉	၆-၁၃	၂၃-၁၉
၅-၁၀	၂၇-၂၂	၁-၅	၃၂-၂၈
၂-၅	၃၁-၂၇	၅-၁၀	၂၈-၂၃
၁၂-၁၅	၁၉-၁၂	၁၃-၁၇	၂၉-၂၆
၈-၁၅	၂၃-၁၉	၉-၁၃	၂၃-၂၀
၁၅-၂၀	၂၄-၁၅	၃-၇	၁၉-၁၅
၁၁-၂၀	၂၈-၂၄	၁၀-၁၄	၁၅-၁၁
၇-၁၁	၂၄-၁၅	၁၄-၁၉	၁၁-၆
၁၁-၂၀	၂၇-၂၃	၁၉-၂၂	၂၆-၁၉
၂၀-၂၇	၃၀-၂၃	၁၇-၂၆	၆-၃
၁၀-၁၄	၁၉-၁၀	၂၆-၂၉	၃-၁၇
၅-၁၄	၂၂-၁၈	၂၉-၂၄	၁၇-၁၀
၁၃-၂၂	၂၆-၁၀		

အရင်တက်ဆိုက်

အနက်	အဖြူ	အနက်	အဖြူ
၁၀-၁၃	၂၁-၁၈	၅-၁၀	၃၀-၂၆
၅-၁၀	၂၃-၁၉	၁၂-၁၅	၁၉-၁၂
၁၁-၁၄	၁၈-၁၁	၈-၁၅	၂၃-၁၉
၇-၂၃	၂၈-၁၉	၄-၈	၁၉-၁၂
၁၃-၁၈	၂၂-၁၃	၈-၁၅	၂၂-၁၉
၉-၁၈	၃၂-၂၈	၁၅-၂၂	၂၆-၁၉
၁-၅	၂၈-၂၃	၁၇-၂၁	၂၅-၁၈
၆-၁၁	၂၆-၂၂	၁၁-၁၄	၁၈-၁၁
၃-၆	၂၂-၁၃	၆-၂၂	
၁၀-၁၇	၂၇-၂၂		

(သရေကွက်)

ဆိုက်ကွက်

အနက်	အဖြူ	အနက်	အဖြူ
၁၀-၁၄	၂၂-၁၈	၂၃-၂၈	၁၄-၅
၅-၁၀	၂၇-၂၂	၂၈-၃၂	၁၇-၁၀
၁၂-၁၅	၂၃-၁၉	၃၂-၂၅	၅-၁
၁၄-၂၃	၂၈-၁၂	၆-၁၃	၂၂-၁၉
၈-၁၅	၃၂-၂၈	၁၂-၁၅	၁၉-၁၂
၁-၅	၂၈-၂၃	၈-၁၅	၁-၃၂
၁၀-၁၃	၂၁-၁၇	၂၅-၄	၃၂-၁
၅-၁၀	၂၅-၂၁	၁၃-၁၈	၁-၃၂
၇-၁၂	၂၃-၁၉	၁၈-၂၁	၂၆-၁၇
၄-၈	၃၁-၂၈	၉-၁၃	၁၇-၁၀
၁၅-၂၀	၂၄-၁၅	၁၅-၁၉	၃၂-၁၄
၁၁-၂၀	၂၈-၂၄	၄-၁၈	
၂၀-၂၃	၁၈-၁၄		

ဆိုက်ကွက်

အနက်	အဖြူ	အနက်	အဖြူ
၁၀-၁၄	၂၂-၁၈	၁၅-၂၀	၂၄-၁၅
၅-၁၀	၂၇-၂၂	၁၁-၂၇	၃၀-၂၃
၁၂-၁၅	၂၃-၁၉	၆-၁၁	၂၃-၁၉
၁၄-၂၃	၂၈-၁၂	၁၆-၂၀	၁၉-၁၄
၈-၁၅	၃၂-၂၈	၁၀-၁၉	၂၂-၆
၁-၅	၂၈-၂၃	၃-၁၀	၂၆-၂၂
၁၀-၁၃	၂၁-၁၇	၂၀-၂၃	၂၉-၂၆
၅-၁၀	၂၅-၂၁	၂၃-၂၈	၁၈-၁၄
၇-၁၂	၂၃-၁၉	၁၀-၁၉	၂၂-၁၅
၄-၈	၃၁-၂၇	၂၈-၃၂	၁၇-၁၀
၁၂-၁၆	၁၉-၁၂	၃၂-၁	၁၅-၁၂
၈-၁၅	၂၇-၂၃	၁-၁၉	၁၂-၈

ကိုင်လုံးမှန်၍ သရေသာလျှင်ဖြစ်သည်။

၄၆
၁၉၅

အုန်းစိန်(ကျား)ရန်ကုန်

ဆိုက်ကွက်

အနက်	အဖြူ	အနက်	အဖြူ
၁၀-၁၄	၂၂-၁၈	၃-၇	၁၉-၁၅
၅-၁၀	၂၇-၂၂	၁၁-၂၀	၂၄-၁၅
၁၂-၁၅	၂၃-၁၉	၁၆-၂၀	၃၀-၂၆
၁၄-၂၃	၂၈-၁၂	၂၂-၂၇	၃၁-၂၂
၈-၁၅	၃၂-၂၈	၂၀-၂၃	၂၂-၁၉
၁-၅	၂၈-၂၃	၂၃-၂၈	၂၆-၂၁
၁၀-၁၃	၂၃-၁၉	၂၈-၃၂	၂၉-၂၅
၅-၁၀	၁၉-၁၂	၃၂-၁၄	၁၈-၁၁
၇-၁၆	၂၁-၁၇	၇-၁၄	၂၁-၁၈
၁၁-၁၅	၂၅-၂၁	၁၄-၂၁	၂၅-၁၈
၆-၁၁	၂၂-၁၉	၉-၁၃	၁၈-၉
၁၅-၂၂	၂၆-၁၉	၄-၇	
၁၃-၂၂	၂၁-၁၈		

(အနက်နှင့်)

ဆိုက်ကွက်

အနက်	အဖြူ	အနက်	အဖြူ
၁၀-၁၄	၂၂-၁၈	၁၆-၂၀	၁၉-၁၂
၅-၁၀	၂၇-၂၂	၈-၁၅	၁၈-၁၄
၁၂-၁၅	၂၃-၁၉	၁၁-၂၅	၂၂-၁၈
၁၄-၂၃	၂၈-၁၂	၁၃-၂၂	၂၆-၁၂
၈-၁၅	၃၂-၂၈	၂၀-၂၃	၁၂-၈
၁-၅	၂၈-၂၃	၂၃-၂၈	၈-၄
၁၀-၁၃	၂၁-၁၇	၂၈-၃၁	၂၄-၂၀
၅-၁၀	၂၃-၁၉	၁၀-၁၃	၁၇-၁၀
၄-၈	၁၉-၁၂	၆-၁၃	၂၀-၁၅
၇-၁၆	၃၁-၂၇	၁၃-၁၇	၁၅-၁၂
၁၁-၁၅	၂၇-၂၃	၉-၁၃	၁၂-၈
၆-၁၁	၂၅-၂၁	၁၃-၁၈	၄-၂၁
၂-၆	၂၃-၁၉	၁၇-၂၆	၃၀-၂၁

ဆိုက်ကွက်

အနက်	အဖြူ	အနက်	အဖြူ
၁၀-၁၄	၂၂-၁၈	၅-၁၀	၂၉-၂၆
၅-၁၀	၂၇-၂၂	၁၁-၁၄	၁၈-၁၁
၁၂-၁၆	၂၂-၁၉	၁၃-၁၈	၂၂-၆
၈-၁၂	၂၆-၂၂	၁၅-၂၉	၂၄-၂၀
၁၁-၁၅	၁၈-၁၁	၃-၁၀	၂၀-၁၅
၇-၁၄	၂၁-၁၈	၁၂-၁၉	၂၃-၅
၁၄-၂၁	၂၅-၁၈	၂၉-၁၅	၁၁-၆
၆-၁၁	၃၀-၂၆	၂-၁၁	၅-၁၁
၉-၁၃	၁၈-၉	၁၅-၂၀	၂၈-၂၄
၁၀-၁၃	၂၆-၂၁	၁၁-၁၅	၁-၁၀
၁-၅	၂၁-၁၈		

ဆိုက်ကွက်

အနက်	အဖြူ	အနက်	အဖြူ
၁၀-၁၄	၂၂-၁၈	၄-၁၁	၂၈-၂၃
၅-၁၀	၂၇-၂၂	၆-၁၀	၂၃-၁၉
၁၂-၁၆	၂၂-၁၉	၁၆-၂၀	၃၁-၂၇
၈-၁၂	၂၆-၂၂	၁၃-၁၇	၁၈-၁၃
၁၁-၁၅	၁၈-၁၁	၇-၁၄	၁၃-၆
၇-၁၄	၂၁-၁၈	၁၄-၃၀	၆-၃
၁၄-၂၁	၂၅-၁၈	၃၀-၂၁	၃-၂၃
၆-၁၁	၃၀-၂၆	၂၁-၄	၂၃-၃၀
၉-၁၃	၁၈-၉	၄-၈	၃၀-၂၃
၁၀-၁၃	၂၆-၂၁	၁၇-၂၁	၂၃-၂၀
၁-၅	၂၁-၁၈	၁၅-၁၉	၂၂-၁၅
၅-၁၀	၂၉-၂၆	၈-၁၉	၂၀-၂၃
၃-၆	၁၉-၁၄	၁၉-၂၈	၃၂-၂၃
၁၀-၁၉	၂၃-၇	၂၁-၂၆	၂၃-၁၉

၅၀
၁၉၇

အုန်းစိန်(ကျား)ရန်ကုန်

ဆိုက်ကွက်

အနက်	အဖြူ	အနက်	အဖြူ
၁၀-၁၄	၂၂-၁၈	၈-၁၅	၂၈-၂၃
၅-၁၀	၂၇-၂၂	၇-၁၂	၁၇-၁၃
၁၂-၁၆	၂၂-၁၉	၁-၅	၁၀-၁
၁၀-၁၃	၁၉-၁၀	၁၁-၁၄	၁-၁၉
၁၃-၂၂	၂၆-၁၉	၁၅-၃၁	၂၃-၁၉
၆-၁၃	၁၉-၁၄	၃၁-၂၂	၁၃-၁၀
၁၁-၁၈	၂၁-၁၄	၂၂-၁၅	၁၀-၅
၂-၆	၂၅-၂၁	၁၅-၂	၅-၁
၁၃-၁၈	၂၁-၁၇	၁၂-၁၅	၁-၁၀
၆-၁၁	၁၄-၁၀	၁၈-၂၂	၁၀-၁၉
၈-၁၂	၃၁-၂၇	၂၂-၂၇	၁၉-၈
၄-၈	၂၃-၁၉	၂၇-၃၁	၈-၂၆
၁၂-၁၅	၁၉-၁၂	၃၁-၁၈	

(အနက်နိုင်)

ဆိုက်ကွက်

အနက်	အဖြူ	အနက်	အဖြူ
၁၀-၁၄	၂၂-၁၈	၈-၁၅	၁၇-၁၃
၅-၁၀	၂၇-၂၂	၁၁-၁၄	၂၉-၂၅
၁၂-၁၆	၂၂-၁၉	၇-၁၁	၃၀-၂၆
၁၀-၁၃	၁၉-၁၀	၁၅-၁၉	၂၈-၂၃
၁၃-၂၂	၂၆-၁၉	၁၉-၂၈	၃၂-၂၃
၆-၁၃	၁၉-၁၄	၁၁-၁၅	၂၆-၂၂
၁၁-၁၈	၂၁-၁၄	၁၆-၂၀	၂၃-၁၆
၂-၆	၂၅-၂၁	၁၄-၁၉	၁၆-၁၂
၁၃-၁၈	၂၁-၁၇	၁၉-၂၆	၁၂-၈
၆-၁၁	၁၄-၁၀	၂၆-၃၀	၈-၄
၈-၁၂	၃၁-၂၇	၃၀-၅	၄-၂၁
၄-၈	၂၃-၁၉	၉-၁၈	၂၁-၂၀
၁၂-၁၅	၁၉-၁၂		

သရေသာလျှင်ဖြစ်သည်။

(၁၅-၁၉)သွားလျှင် လေးလုံးပတ်၍ ရှုံးလိမ့်မည်။
ယနေ့ ကျားလောကတွင် ဤအကွက်ကို ဆိုက်ဟုခေါ်ပါသည်။

ဆိုက်ကွက်

အနက်	အဖြူ	အနက်	အဖြူ
၁၀-၁၄	၂၂-၁၈	၁၁-၁၄	၂၀-၁၆
၅-၁၀	၂၇-၂၂	၁၂-၁၅	၁၆-၁၂
၁၂-၁၆	၂၂-၁၉	၁၅-၁၉	၂၄-၂၀
၈-၁၂	၂၆-၂၂	၁၉-၂၃	၂၈-၁၉
၁၁-၁၅	၁၈-၁၁	၁၄-၂၃	၂၀-၁၅
၇-၁၄	၂၁-၁၈	၂၂-၂၇	၁၀-၅
၁၄-၂၁	၂၅-၁၈	၁-၁၀	၁၅-၁၁
၆-၁၁	၃၁-၂၇	၂၇-၃၁	၁၁-၆
၉-၁၃	၁၈-၉	၂-၁၁	၉-၅
၁၀-၁၃	၂၃-၂၀	၃-၇	၁၂-၃
၁၆-၂၃	၂၇-၂၀	၄-၇	၃-၂၇
၁၃-၁၈	၂၂-၁၃	၃၁-၂	၈-၃
၁၅-၂၂	၁၃-၁၀	၆-၅	၆-၆

ပြင်ဆင်ခြင်းပြင်ဆင်ခြင်း

ပြင်ဆင်ခြင်း (အနက်နှင့်)

ပြင်ဆင်ခြင်း (၅၀-၆၀)

ဆိုက်ကွက်

အနက်	အဖြူ	အနက်	အဖြူ
၁၀-၁၄	၂၂-၁၈	၁၃-၁၈	၂၉-၂၆
၅-၁၀	၂၇-၂၂	၃-၇	၂၄-၂၀
၁၂-၁၆	၂၂-၁၉	၇-၁၄	၂၀-၁၆
၈-၁၂	၂၆-၂၂	၁၂-၁၅	၂၈-၂၄
၁၁-၁၅	၁၈-၁၁	၁-၅	၁၆-၁၂
၇-၁၄	၂၁-၁၈	၅-၁၀	၁၂-၈
၁၄-၂၁	၂၅-၁၈	၁၀-၁၃	၂၃-၂၀
၆-၁၁	၃၁-၂၇	၁၅-၁၉	၂၀-၁၅
၉-၁၃	၁၈-၉	၁၃-၁၇	၁၅-၁၁
၁၀-၁၃	၁၉-၁၄	၁၈-၂၃	၂၄-၂၀
၁၁-၁၈	၂၃-၂၀	၂၃-၃၀	၂၀-၁၆
၁၆-၂၃	၂၇-၁၁	၁၇-၂၁	၁၄-၁၈
၁၈-၂၇	၃၀-၂၃	၂၅-၃၁	၁၈-၁၄

(အနက်ပိုင်း)

(၁၁)လုံး သုံးလုံးထိုးကွက်

အနက်	အဖြူ	အနက်	အဖြူ
၁၀-၁၄	၂၃-၁၉	၁၃-၁၈	၂၀-၁၆
၁၄-၂၃	၂၈-၁၉	၁၁-၁၅	၅-၁
၅-၁၀	၃၂-၂၈	၁၅-၂၀	၁-၃၂
၁-၅	၂၈-၂၃	၂၀-၂၄	၃၀-၂၇
၉-၁၃	၂၁-၁၇	၃-၆	၃၂-၂၃
၅-၉	၂၆-၂၁	၆-၁၁	၁၇-၁၃
၁၁-၁၄	၂၉-၂၆	၁၁-၁၅	၂၃-၁
၆-၁၁	၂၄-၂၀	၁၅-၂၀	၁-၁၀
၁၂-၁၅	၁၉-၁၂	၂-၆	၁၀-၁၂
၈-၂၄	၃၁-၂၈	၂၄-၂၈	၂၇-၂၂
၂၄-၃၁	၂၃-၁၉	၁၈-၂၇	၁၂-၁၅
၁၄-၂၃	၂၇-၂၀	၉-၁၈	၁၅-၉
၃၁-၁၈	၂၁-၅		

(၁၁)လုံး သုံးလုံးထိုးကွက်

အနက်	အဖြူ	အနက်	အဖြူ
၁၀-၁၄	၂၃-၁၉	၂-၁၁	၃၁-၂၈
၁၄-၂၃	၂၈-၁၉	၁၂-၁၅	၂၈-၂၄
၅-၁၀	၃၂-၂၈	၈-၁၂	၂၁-၁၈
၁-၅	၂၈-၂၃	၁၄-၂၁	၂၅-၁၈
၉-၁၃	၁၁-၁၇	၄-၈	၂၆-၂၁
၅-၉	၂-၂၁	၃-၆	၃၀-၂၆
၁၁-၁၄	၂၉-၂၆	၁၅-၁၉	၂၃-၅
၆-၁၁	၂၄-၂၀	၁၆-၃၀	၁၇-၃
၁၂-၁၆	၁၉-၁၅	၁၂-၁၅	၅-၁
၇-၁၂	၁၅-၆		

(၁၁)လုံး သုံးလုံးထိုးကွက်

အနက်	အဖြူ	အနက်	အဖြူ
၁၀-၁၄	၂၃-၁၉	၈-၁၂	၂၅-၂၁
၁၄-၂၃	၂၈-၁၉	၁၂-၁၆	၂၂-၁၈
၁၅-၁၀	၃၂-၂၈	၁၆-၂၀	၂၃-၁၆
၁-၅	၂၈-၂၃	၁၄-၂၃	၁၈-၁၃
၉-၁၃	၂၁-၁၇	၂၃-၂၈	၁၃-၉
၅-၉	၂၆-၂၁	၃-၇	၉-၅
၁၁-၁၄	၂၁-၁၈	၁၀-၁၄	၁၇-၁၃
၁၄-၂၁	၂၅-၁၈	၂၈-၃၂	၂၁-၁၇
၆-၁၁	၂၉-၂၅	၁၄-၁၈	၁၃-၁၀
၁၁-၁၄	၁၈-၁၁	၆-၁၃	၁၇-၁၀
၇-၁၄	၂၄-၂၀	၁၁-၁၄	၅-၂
၂-၆	၂၀-၁၆	၁၈-၂၁	၂-၁၁
၁၃-၁၈	၁၆-၇	၂၁-၂၅	၁၁-၄
၄-၁၁	၂၂-၁၃	၂၅-၂၉	၄-၂၅
၉-၁၈	၂၇-၂၂	၃၂-၁	
၁၈-၂၇	၃၁-၂၂		

ခေတ်သစ်ကျားရွှေ့နည်းချန်ပီယံလမ်းညွှန်

၅၇
644

(၁၁)လုံး သုံးလုံးထိုးကွက်

အနက်	အဖြူ	အနက်	အဖြူ
၁၀-၁၄	၂၃-၁၉	၆-၁၁	၂၉-၂၅
၁၄-၂၃	၂၈-၁၉	၁၁-၁၄	၁၈-၁၁
၁၅-၁၀	၂၃-၂၈	၇-၁၄	၂၄-၂၀
၁၅-၁၅	၂၈-၂၃	၂-၆	၂၀-၁၅
၁၉-၁၃	၂၁-၁၇	၁၃-၁၈	၂၂-၁၃
၁၅-၁၉	၂၆-၂၁	၉-၁၈	၂၃-၂၀
၁၁-၁၄	၂၁-၁၈	၁၄-၂၃	၂၇-၂၂
၁၄-၂၁	၂၅-၁၈	၁၂-၂၆	၃၀-၅

(အဖြူနိုင်)

၎င်းပညာအုပ်ကွက်ကို ဖော်ပြခြင်းဖြစ်ပါသည်။

(၁၁)လုံး သုံးလုံးထိုးကွက်

အနက်	အဖြူ	အနက်	အဖြူ
၁၀-၁၄	၂၃-၁၉	၁၁-၁၄	၁၈-၂
၁၄-၂၃	၂၈-၁၉	၁၅-၂၀	၂၄-၁၅
၅-၁၀	၃၂-၂၈	၃-၆	၂-၁၁
၁-၅	၂၈-၂၃	၇-၃၀	၂၂-၁၉
၉-၁၃	၂၁-၁၇	၃၀-၂၀	၁၅-၁၁
၅-၉	၂၆-၂၁	၂၀-၂	၁၉-၁၄
၁၁-၁၄	၂၁-၁၈	၁၀-၁၉	၁၇-၁၀
၁၄-၂၁	၂၅-၁၈	၉-၁၃	၂၁-၁၇
၆-၁၁	၃၀-၂၆	၁၉-၂၂	၁၀-၅
၁၂-၁၅	၁၉-၁၂	၂-၉	၁၇-၁၀
၈-၁၅	၂၆-၂၁	၉-၂	
၂-၆	၂၃-၁၉		

(အဖြူနိုင်)

ယနေ့ ကျားလောကတွင် ဤအကွက်ကို သုံးလုံးထုတ်ယူခေါ်ပါ

(၁၁)လုံး သုံးလုံးထိုးကွက်

အနက်	အဖြူ	အနက်	အဖြူ
၁၀-၁၄	၂၃-၁၉	၁၄-၂၁	၂၅-၁၈
၁၄-၂၃	၂၈-၁၉	၃-၇	၁၈-၁၄
၅-၁၀	၃၂-၂၈	၁၁-၁၈	၂၃-၂၀
၁-၅	၂၈-၂၃	၁၈-၂၁	၁၉-၁၄
၉-၁၃	၂၁-၁၇	၁၀-၁၉	၁၇-၃
၅-၉	၂၆-၂၁	၂၁-၂၅	၂၂-၁၅
၁၁-၁၄	၂၉-၂၆	၁၂-၁၉	၃-၂၂
၇-၁၁	၂၁-၁၈	၂၅-၂၉	၂၀-၁၆

(အနက်နိုင်)

မိမိအယူအဆဖြင့် အနိုင်ရအောင် လိုက်ထိုးပါ။

(၁၁)လုံး သုံးလုံးထိုးကွက်

အနက်	အဖြူ	အနက်	အဖြူ
၁၀-၁၄	၂၃-၁၉	၁၃-၁၈	၁၇-၁၃
၁၄-၂၃	၂၈-၁၉	၁၀-၂၆	၁၉-၁၀
၅-၁၀	၃၂-၂၈	၆-၁၃	၃၀-၁၄
၁-၅	၂၈-၂၃	၁၃-၁၈	၁၄-၁၀
၉-၁၃	၂၁-၁၇	၁၈-၂၁	၁၀-၅
၅-၉	၂၆-၂၁	၂၁-၂၆	၂၃-၁၉
၁၁-၁၄	၂၉-၂၆	၂၆-၂၉	၂၇-၂၂
၁၂-၁၆	၃၁-၂၈	၉-၁၃	၁၀-၅-၁
၈-၁၂	၂၁-၁၈	၂၉-၂၅	၂၈-၂၃
၁၄-၂၁	၂၅-၁၈	၁၃-၁၇	၁-၁၀
၁၂-၁၅	၁၉-၁၂	၂၅-၇	၁၉-၁၅
၆-၁၁	၁၂-၈	၁၆-၂၀	၂၃-၁၆
၁၁-၁၄	၁၈-၁၁	၇-၁၂	၁၆-၇
၇-၁၄	၂၆-၂၁	၃-၂၆	
၂-၆	၂၂-၁၉		

(၁၁)လုံး သုံးလုံးထိုးကွက်

အနက်	အဖြူ	အနက်	အဖြူ
၁၀-၁၄	၂၃-၁၉	၂-၆	၂၀-၁၆
၁၄-၂၃	၂၈-၁၉	၄-၇	၃၀-၂၆
၅-၁၀	၃၂-၂၈	၁၂-၁၅	၁၉-၁၂
၁-၅	၂၈-၂၃	၈-၁၅	၁၆-၁၂
၉-၁၃	၂၁-၁၇	၇-၁၆	၂၃-၂၀
၅-၉	၂၆-၂၁	၁၆-၃၀	၃၁-၂၈
၁၁-၁၄	၂၁-၁၈	၃၀-၂၁	၂၅-၂
၁၄-၂၁	၂၅-၁၈	၁၀-၁၄	၂-၂၀
၆-၁၁	၂၉-၂၅	၁၃-၁၈	၂၂-၁၃
၁၁-၁၄	၁၈-၁၁	၉-၁၈	၂၀-၁၁
၇-၁၄	၂၄-၂၀		

(အဖြူနိုင်)

၎င်းပညာကွက်ကို ကျားဝါသနာရှင်များက (၁၁)လုံး သုံးလုံးထိုး ပညာကွက်ဟု ခေါ်သည်။

(၁၁)လုံး သုံးလုံးထိုးကွက်

အနက်	အဖြူ	အနက်	အဖြူ
၁၀-၁၄	၂၃-၁၉	၆-၁၁	၂၆-၂၁
၁၄-၂၃	၂၈-၁၉	၁၂-၁၅	၁၉-၁၂
၅-၁၀	၃၂-၂၈	၈-၁၅	၂၁-၁၈
၁-၅	၂၈-၂၃	၁၄-၂၁	၂၅-၁၈
၉-၁၃	၂၁-၁၇	၁၅-၂၀	၂၂-၁၉
၅-၉	၂၆-၂၁	၁၃-၂၂	၂၇-၁၈
၁၁-၁၄	၂၁-၁၈	၂၀-၂၇	၃၁-၂၂*
၁၄-၂၁	၂၅-၁၈	၃-၆	၁၉-၁၅
၆-၁၁	၂၉-၂၅	၁၁-၂၀	၂၂-၁၉
၁၁-၁၄	၁၈-၁၁	၇-၁၁	၁၆-၁၂
၇-၁၄	၂၄-၂၀	၁၁-၁၅	၁၈-၁၄
၂-၆	၂၀-၁၆	၁၅-၂၂	၁၄-၅
၄-၇	၃၀-၂၆	၂၂-၂၆	

ကိုင်လုံးမှန်၍ သရေသာလျှင်ဖြစ်သည်။

နှစ်ထပ်နှင့် သုံးလုံးတန်း

အနက်	အဖြူ	အနက်	အဖြူ
၁၂-၁၅	၂၃-၁၉	၁၄-၂၁	၂၅-၁၈
၈-၁၂	၂၈-၂၃	၆-၁၀	၁၃-၆
၉-၁၃	၂၁-၁၈	၂-၂၀	၂၇-၂၂
၁၃-၁၇	၃၂-၂၈	၂၀-၂၇	၃၀-၂၃
၄-၈	၁၈-၁၄	၈-၁၂	၂၂-၁၉
၁၁-၁၈	၂၂-၁၃	၃-၆	၁၈-၁၄
၁၅-၂၂	၂၇-၁၈	၆-၁၀	၁၄-၅
၅-၉	၂၄-၂၀	၁-၁၀	၂၃-၂၀
၁၂-၁၆	၂၀-၁၅	၁၆-၂၃	၁၉-၁၄
၇-၁၁	၃၁-၂၇	၁၀-၁၉	၂၆-၂၁
၁၁-၂၀	၂၈-၂၄	၁၇-၂၆	၂၉-၈
၁၁-၁၄	၂၄-၁၅		

(သရေကွက်)

နှစ်ထပ်နှင့် သုံးလုံးတန်း

အနက်	အဖြူ	အနက်	အဖြူ
၁၂-၁၅	၂၃-၁၉	၁၀-၁၄	၃-၁၆
၈-၁၂	၂၈-၂၃	၂-၅	၃၁-၂၇
၉-၁၃	၂၁-၁၈	၅-၁၀	၂၇-၂၂
၁၃-၁၇	၃၂-၂၈	၁-၅	၁၆-၇
၅၄-၈	၁၉-၁၄	၃၅-၉	၂၂-၁၉
၁၀-၁၉	၂၃-၁၄	၁၄-၂၃	၇-၃၂
၅-၉	၁၈-၁၃	၁၀-၁၃	၃၂-၁၉
၁၅-၁၈	၂၈-၂၃	၁၃-၁၈	၁၉-၂၆
၆-၁၁	၁၃-၁၀	၁၈-၂၁	၂၀-၁၆
၉-၁၃	၂၃-၂၀	၉-၁၃	၂၄-၂၀
၁၂-၁၆	၂၅-၂၁	၁၃-၁၈	၂၀-၁၅
၁၈-၂၅	၁၀-၆	၁၈-၂၂	၂၆-၁၉
၃-၁၀	၂၂-၁၈	၂၁-၂၆	၃၀-၂၁
၁၆-၂၃	၂၇-၂၀	၁၇-၂၆	၂၉-၂၂
၁၃-၂၂	၂၆-၃		

(အဖြူနိုင်)

ယနေ့ ကျားလောကတွင် ဤအကွက်ကို နှစ်ထပ်နှင့် စန်တာ သုံးလုံးတန်းဟုခေါ်သည်။

နှစ်ထပ်နှင့် သုံးလုံးတန်း

အနက်	အဖြူ	အနက်	အဖြူ
၁၂-၁၅	၂၃-၁၉	၆-၁၀	၃၁-၂၇
၈-၁၂	၂၈-၂၃	၂၄-၃၁	၂၆-၂၁
၉-၁၃	၂၁-၁၈	၃၁-၁၃	၃၀-၂၆
၁၃-၁၇	၃၂-၂၈	၁၀-၁၉	၁၇-၁၃
၂၅-၉	၂၄-၂၀	၁၅-၂၈	၁-၁၆
၁၅-၂၄	၁၉-၁၄	၇-၁၂	၁၆-၇
၁၀-၁၉	၂၂-၈	၃-၁၂	၂၁-၁၈
၇၁-၅	၂၃-၁၉	၁၆-၂၃	၂၃-၂၀
၁၇-၂၁	၂၆-၁၇	၁၂-၁၅	၁၈-၁၄
၅-၁၀	၁၉-၁၄	၁၅-၁၉	၁၄-၁၀
၁၈-၁၉	၂၉-၂၆	၁၉-၂၃	၁၀-၅
၁၁-၁၅	၂၇-၂၃	၂၃-၂၇	၅-၁
၅၅-၅	၂၃-၁၄	၂၇-၃၀	၉-၀

နှစ်ထပ်နှင့် သုံးလုံးတန်း

အနက်	အဖြူ	အနက်	အဖြူ
၁၂-၁၅	၂၃-၁၉	၉-၁၈	၂၂-၆
၈-၁၂	၂၈-၂၃	၃-၁၀	၂၈-၂၃
၉-၁၃	၂၁-၁၈	၁၀-၁၄	၂၃-၁၆
၁၃-၁၇	၃၂-၂၈	၁၄-၁၉	၂၇-၂၂
၅-၉	၂၄-၂၀	၁၉-၂၆	၂၉-၂၂
၁၅-၂၄	၁၉-၁၄	၁၅-၂၀	၂၂-၁၉
၁၀-၁၉	၂၂-၈	၂၀-၂၃	၁၉-၁၅
၁-၅	၂၃-၁၉	၇-၁၂	၁၆-၁၇
၁၇-၂၁	၂၆-၁၇	၄-၂၀	၈-၄
၅-၁၀	၁၉-၁၅	၂၃-၂၈	၄-၂၁
၁၁-၂၀	၃၀-၂၆	၂၈-၃၂	၂၁-၃၀
၆-၁၁	၂၆-၂၂	၃၂-၂၃	၁၇-၁၃
၁၁-၁၅	၁၈-၁၃	၂၃-၁	၃၀-၁၆

(သရေကွက်)

နှစ်ထပ်နှင့် သုံးလုံးတန်း

အနက်	အဖြူ	အနက်	အဖြူ
၁၂-၁၅	၂၃-၁၉	၁၅-၂၂	၂၇-၂
၈-၁၂	၂၈-၂၃	၁၀-၁၃	၂-၁၅
၉-၁၃	၂၁-၁၈	၁၂-၁၉	၂၀-၁၅
၁၃-၁၇	၃၂-၂၈	၁-၅	၂၄-၂၀
၄-၈	၁၉-၁၄	၅-၁၀	၂၀-၁၆
၁၀-၁၉	၂၃-၁၄	၁၉-၂၂	၂၆-၁၉
၅-၉	၁၈-၁၃	၁၃-၁၈	၃၁-၂၇
၁၁-၁၈	၂၈-၂၃	၁၀-၁၃	၁၉-၁၄
၆-၁၁	၁၃-၁၀	၁၈-၂၁	၁၅-၁၁
၉-၁၃	၂၃-၂၀	၇-၁၂	၁၆-၇
၂-၅	၁၀-၆	၂၁-၂၆	၃၀-၂၁
၃-၁၀	၂၅-၂၁	၁၇-၂၆	၂၉-၂၂
၁၈-၂၅	၂၂-၁၉	၂၅-၂၉	

နှစ်ထပ်နှင့် သုံးလုံးတန်း

အနက်	အဖြူ	အနက်	အဖြူ
၁၂-၁၅	၂၃-၁၉	၁၁-၁၄	၁၆-၇
၈-၁၂	၂၈-၂၃	၃-၁၂	၁၇-၁၃
၉-၁၃	၂၁-၁၈	၁၀-၁၇	၂၄-၂၀
၁၃-၁၇	၃၂-၂၈	၁၅-၂၄	၃၁-၂၈
၄-၈	၁၉-၁၄	၂၄-၃၁	၃၀-၂၆
၁၀-၁၉	၂၃-၁၄	၃၁-၂၂	၂၆-၃
၅-၉	၁၈-၁၃	၁၂-၁၅	၃-၁၆
၉-၁၈	၂၂-၁၃	၁၈-၂၂	၁၆-၃၀
၁၁-၁၈	၂၈-၂၃	၈-၁၂	၃၀-၁၆
၁-၅	၁၃-၉	၁၅-၁၉	၁၆-၃
၁၇-၂၁	၂၆-၁၇	၂၂-၂၇	၂၅-၂၁
၅-၁၀	၂၃-၂၀	၁၇-၂၆	၂၉-၁၅
၇-၁၁	၂၀-၁၆		

၁၀ လုံးဖြတ်ကွက်

အနက်	အဖြူ	အနက်	အဖြူ
၁၀-၁၄	၂၃-၁၉	၈-၁၂	၁၆-၇
၁၄-၂၃	၂၈-၁၉	၄-၁၁	၂၁-၁၈
၁၁-၁၄	၁၉-၁၀	၁၄-၂၁	၂၅-၁၈
၅-၁၄	၂၄-၂၀	၁၀-၁၄	၁၈-၁၃
၁-၅	၂၀-၁၆	၉-၁၈	၂၂-၁၃
၁၂-၁၅	၃၂-၂၈	၁၅-၁၉	၂၄-၂၀
၅-၁၀	၂၂-၁၈	၁၉-၂၈	၃၁-၂၄
၇-၁၁	၂၇-၂၃	၁၆-၂၃	၁၉-၁၄
၃-၇	၃၀-၂၇	၁၄-၁၈	၂၀-၁၆
၁၅-၁၉	၂၆-၂၂	၁၈-၂၁	၁၆-၁၂
၁၉-၂၆	၂၉-၂၂	၂၁-၂၆	၁၂-၇
၁၁-၁၅	၁၈-၁၁	၂၆-၃၀	၇-၄
၇-၁၄	၂၈-၂၄	၃၀-၁၆	၄-၁၄

နှစ်ဦးနှစ်ဖက် ကိုင်လုံးမှန်၍ သရေသာဖြစ်သည်။

၁၀ လုံးဖြတ်ကွက်

အနက်	အဖြူ	အနက်	အဖြူ
၁၀-၁၄	၂၃-၁၉	၁၂-၁၅	၂၄-၂၀
၁၄-၂၃	၂၈-၁၉	၁၅-၂၄	၂၂-၁၉
၁၁-၁၄	၁၉-၁၀	၂၄-၂၈	၃၁-၂၄
၅-၁၄	၂၄-၂၀	၁၀-၁၃	၁၉-၃
၁-၅	၂၀-၁၆	၁၃-၃၁	၃-၁၂
၁၂-၁၅	၃၂-၂၈	၃၁-၁၃	၁၂-၃
၅-၁၀	၂၂-၁၈	၃-၁၇	၃-၇
၇-၁၁	၂၇-၂၃	၁၇-၂၀	၂၄-၆
၃-၇	၃၀-၂၇	၄-၁၁	၆-၃
၁၅-၁၉	၂၆-၂၂	၁၁-၁၅	၁၆-၁၂
၁၉-၂၆	၂၉-၂၂	၁၅-၂၀	၁၂-၈
၈-၁၂	၂၈-၂၄	၂၀-၂၄	၈-၄

၁၀ လုံးဖြတ်ကွက်

အနက်	အဖြူ	အနက်	အဖြူ
၁၀-၁၄	၂၃-၁၉	၁၄-၁၈	၂၁-၅
၁၄-၂၃	၂၈-၁၉	၉-၁၃	၁၇-၃
၁၁-၁၄	၁၉-၁၀	၂-၉	၃-၁၂
၅-၁၄	၂၄-၂၀	၈-၂၉	၂၇-၂၂
၁-၅	၂၀-၁၆	၂၉-၃၂	၁၆-၁၂
၁၂-၁၅	၃၂-၂၈	၁၁-၁၄	၁၂-၇
၅-၁၀	၂၁-၁၇	၁၄-၁၉	၇-၃
၇-၁၁	၂၅-၂၁	၁၉-၂၂	၃-၁၂
၄-၇	၂၈-၂၃	၂၂-၂၇	၃၁-၂၂
၁၅-၁၉	၂၂-၁၅	၃၂-၁၀	၂၂-၁၈
၁၁-၂၀	၂၆-၂၂	၂၄-၂၈	၁၂-၃
၆-၁၁	၂၂-၁၉	၁၀-၁	၃-၁၇
၂၀-၂၄	၂၉-၂၅	၂၈-၃၂	၁၈-၁၃
၃-၆	၃၀-၂၆	၉-၁၈	၁၇-၁၃

၁၀ လုံးဖြတ်ကွက်

အနက်	အဖြူ	အနက်	အဖြူ
၁၀-၁၄	၂၃-၁၉	၇-၁၂	၁၆-၇
၁၄-၂၃	၂၈-၁၉	၃-၁၂	၂၉-၂၅
၁၁-၁၄	၁၉-၁၀	၁၂-၁၆	၂၁-၁၈
၅-၁၄	၂၄-၂၀	၁၄-၂၁	၂၅-၁၈
၁-၅	၂၀-၁၆	၈-၁၂	၃၀-၂၇
၁၂-၁၅	၃၂-၂၈	၉-၁၃	၁၈-၉
၅-၁၀	၂၁-၁၇	၁၁-၁၅	၂၂-၁၈
၇-၁၁	၂၅-၂၁	၁၅-၂၂	၁၈-၁၃
၄-၇	၂၈-၂၃	၂၂-၂၆	၁၃-၆
၁၅-၁၉	၂၂-၁၅	၂-၁၁	၉-၅
၁၁-၂၀	၂၆-၂၂	၂၆-၃၀	၅-၁
၆-၁၁	၂၂-၁၉	၁၆-၂၀	၂၃-၇
၂၀-၂၄	၂၇-၂၂	၃၀-၃	

၁၀ လုံးဖြတ်ကွက်

အနက်	အဖြူ	အနက်	အဖြူ
၁၀-၁၄	၂၃-၁၉	၉-၁၈	၁၀-၅
၁၄-၂၃	၂၈-၁၉	၁၈-၂၁	၅-၁
၁၁-၁၄	၁၉-၁၀	၂၁-၃၀	၁-၃၂
၅-၁၄	၂၄-၂၀	၃၀-၂၃	၃၂-၈
၁-၅	၂၀-၁၆	၁၇-၂၁	၈-၁၉
၁၂-၁၅	၃၂-၂၈	၂၁-၂၅	၁၉-၂၉
၅-၁၀	၂၂-၁၈	၇-၁၁	၁၆-၁၂
၇-၁၁	၂၇-၂၃	၁၁-၁၄	၁၂-၈
၁၅-၂၀	၃၀-၂၇	၁၄-၁၈	၂၀-၁၆
၂၀-၂၄	၂၆-၂၂	၁၈-၂၁	၁၆-၁၂
၁၀-၁၃	၂၁-၁၇	၂၁-၂၆	၂၉-၁၉
၁၄-၂၁	၁၇-၁၀	၂၅-၂၉	၁၉-၁
၆-၁၃	၂၅-၁၈	၂၉-၂၆	၁၂-၇
၂-၆	၂၃-၁၉	၄-၁၁	၈-၄
၆-၁၀	၂၈-၂၃	၁၁-၁၅	၄-၇
၃-၇	၂၉-၂၆	၁၅-၂၀	၁-၂၈
၈-၁၂	၁၈-၁၄	၂၆-၁၇	၇-၃
၁၁-၁၈	၂၃-၂၀	၁၇-၂၆	၃-၁၇
၁၀-၁၄	၁၉-၁၀	၂၆-၁၂	၁၇-၃၀
၁၃-၁၇	၂၂-၁၃	၁၂-၁၆	၂၈-၃၂

အဖြူဘက်မှ ချန်ပီယံထွက်ကွက်ဖြင့် အနိုင်ယူသွားခြင်းဖြစ်သည်။

၁၀ လုံးဖြတ်ကွက်

အနက်	အဖြူ	အနက်	အဖြူ
၁၀-၁၄	၂၃-၁၉	၁၁-၁၄	၁၈-၁၁
၁၄-၂၃	၂၈-၁၉	၇-၁၄	၁၉-၁၅
၁၁-၁၄	၁၉-၁၀	၁၃-၁၇	၁၅-၁၁
၅-၁၄	၂၄-၂၀	၁၀-၁၃	၁၁-၆
၁-၅	၂၀-၁၆	၁၄-၁၈	၆-၂
၁၂-၁၅	၃၂-၂၈	၁၈-၂၁	၂-၁၁
၅-၁၀	၂၂-၁၈	၂၁-၃၀	၁၁-၂၅
၇-၁၁	၂၇-၂၃	၁၇-၂၁	၂၅-၁၁
၁၅-၂၀	၃၀-၂၇	၃၀-၂၆	၂၃-၁၉
၂၀-၂၄	၂၆-၂၂	၈-၁၂	၁၆-၇
၁၀-၁၃	၂၁-၁၇	၂၆-၃၀	၇-၃
၁၄-၂၁	၁၇-၁၀	၃၀-၇	၃-၁၂
၆-၁၃	၂၅-၁၈	၁၃-၁၈	၂၂-၁၃
၂-၆	၂၃-၁၉	၉-၁၈	၁၂-၂၆
၆-၁၀	၂၈-၂၃	၄-၇	
၃-၇	၂၉-၂၆		

(သရေကွက်)

ရန်ကင်းကွက်

အနက်	အဖြူ	အနက်	အဖြူ
၁၀-၁၄	၂၂-၁၉	၁၄-၁၈	၂၂-၁၃
၅-၁၀	၂၇-၂၂	၁၅-၃၁	၂၃-၁၉
၁၁-၁၅	၃၁-၂၇	၁၂-၁၅	၁၉-၁၂
၇-၁၁	၂၁-၁၈	၈-၁၅	၂၈-၂၃
၁၄-၂၁	၂၆-၁၇	၃၁-၁၈	၂၃-၂၀
၉-၁၃	၂၅-၂၁	၁၈-၁၄	၂၀-၁၁
၁-၅	၂၁-၁၈	၁၄-၇	
၁၁-၁၄	၁၈-၉		

(အနက် နိုင်)

ဆက်လက်၍ သရေကွက်ကို ဖော်ပြမည်။

ရန်ကင်းကွက်

အနက်	အဖြူ	အနက်	အဖြူ
၁၀-၁၄	၂၂-၁၉	၁၄-၃၀	၁-၂၈
၅-၁၀	၂၇-၂၂	၃၀-၂၇	၂၂-၁၉
၁၁-၁၅	၃၁-၂၇	၂၇-၂၃	၂၉-၂၆
၇-၁၁	၂၁-၁၈	၂၃-၁	၂၆-၂၂
၁၄-၂၁	၂၆-၁၇	၁၂-၁၅	၂၈-၂၃
၉-၁၃	၂၅-၂၁	၁-၂၈	၃၂-၂၃
၁-၅	၂၃-၂၀	၄-၇	၂၃-၂၀
၅-၉	၂၇-၂၃	၇-၁၁	၂၂-၁၈
၁၁-၁၄	၂၀-၁၁	၁၅-၁၉	၂၀-၂၅
၆-၁၅	၃၀-၂၆	၁၁-၂၀	၂၄-၁၅
၃-၇	၂၃-၂၀	၂၉-၂၃	၁၅-၁၁
၁၄-၂၃	၂၈-၁၉	၂၃-၂၈	၁၁-၇
၂-၅	၂၀-၁၁	၂၈-၃၂	၇-၄
၇-၂၃	၂၁-၁၈	၃၂-၁၀	၁၈-၁၃
၁၀-၁၄	၁၇-၁		

ရန်ကင်းကွက်

အနက်	အဖြူ	အနက်	အဖြူ
၁၀-၁၄	၂၂-၂၉	၁၄-၂၃	၂၉-၂၅
၅-၁၀	၂၇-၂၂	၁၂-၁၅	၂၅-၂၁
၁၁-၁၅	၂၁-၁၈	၂-၅	၁၁-၆
၁၄-၂၁	၂၅-၁၈	၅-၁၄	၆-၂
၁၀-၁၃	၁၉-၁၄	၁၄-၁၈	၂-၂၇
၁၂-၁၆	၂၃-၁၉	၁၈-၂၅	၂၂-၁၈
၈-၁၂	၂၈-၂၃	၂၅-၂၉	၂၆-၂၁
၁၃-၁၇	၃၁-၂၇	၁၇-၂၆	၃၀-၂၁
၆-၁၁	၁၄-၁၀	၂၉-၂၅	၂၇-၃၁
၁၁-၁၄	၁၈-၁၁	၃-၆	၂၁-၁၇
၇-၁၄	၂၃-၂၀	၂၅-၁၁	၁၇-၁၃
၁၆-၂၃	၂၇-၁၁	၉-၁၈	၃၁-၃

(သရေကွက်)

ယနေ့ကျားလောကတွင် ဤအကွက်ကို ရန်ကင်းကွက်ဟု ခေါ်ပါသည်။

ရန်ကင်းကွက်

အနက်	အဖြူ	အနက်	အဖြူ
၁၀-၁၄	၂၂-၁၉	၁၃-၁၈	၃၀-၂၇
၅-၁၀	၂၇-၂၂	၁-၅	၁၉-၁၅
၁၁-၁၅	၂၁-၁၈	၅-၁၀	၂၀-၁၆
၁၄-၂၁	၂၅-၁၈	၇-၁၁	၁၅-၆
၁၀-၁၃	၁၉-၁၄	၂-၁၁	၁၆-၁၂
၁၂-၁၆	၂၃-၂၀	၁၁-၁၅	၂၇-၂၃
၁၆-၂၃	၂၈-၁၂	၁၈-၂၂	၁၂-၇
၈-၁၅	၃၂-၂၈	၄-၁၁	၂၃-၁၉
၆-၁၁	၂၈-၂၃	၂၂-၂၇	၁၉-၁၂
၁၅-၁၉	၂၂-၆	၂၇-၃၀	၁၂-၇
၃-၂၈	၂၄-၂၀	၁၁-၁၅	၇-၄
၁၃-၂၂	၃၁-၂၄	၁၅-၁၉	၂၉-၂၆
၉-၁၃	၂၆-၁၉	၃၀-၁၇	၄-၁၄

(သရေကွက်)

ရန်ကင်းကွက်

အနက်	အဖြူ	အနက်	အဖြူ
၁၀-၁၄	၂၂-၁၉	၁၃-၁၈	၂၂-၁၃
၅-၁၀	၂၇-၂၂	၉-၁၈	၂၈-၂၃
၁၁-၁၅	၃၁-၂၇	၁၅-၁၉	၂၄-၂၀
၇-၁၁	၂၁-၁၈	၁၉-၂၈	၃၂-၂၃
၁၄-၂၁	၂၆-၁၇	၁၁-၁၅	၂၀-၁၁
၉-၁၃	၂၅-၂၁	၆-၁၅	၃၀-၂၆
၁-၅	၂၃-၂၀	၁၅-၁၉	၂၃-၂၀
၅-၉	၂၀-၁၆	၁၉-၂၂	၂၆-၁၉
၁၁-၁၄	၁၆-၇	၁၄-၃၀	၂၁-၅
၄-၁၁	၁၉-၁၂	၂-၉	၂၀-၁၅
၈-၁၅	၂၉-၂၅	၃-၇	-

(အနက်နိုင်)

ရန်ကင်းကွက်

အနက်	အဖြူ	အနက်	အဖြူ
၁၀-၁၄	၂၂-၁၉	၆-၁၃	၁၉-၁၅
၅-၁၀	၂၇-၂၂	၂-၆	၂၃-၂၀
၁၁-၁၅	၃၁-၂၇	၆-၁၀	၁၄-၅
၇-၁၁	၂၁-၁၈	၁-၁၀	၂၀-၁၆
၁၄-၂၁	၂၅-၁၈	၁၃-၁၈	၁၆-၁၂
၁၀-၁၃	၁၉-၁၄	၇-၁၆	၁၅-၁၁
၄-၇	၁၄-၁၀	၁၀-၁၃	၂၄-၂၀
၁၅-၁၉	၂၃-၁၄	၁၆-၂၃	၂၈-၁၉
၁၂-၁၅	၂၇-၂၃	၁၈-၂၂	၁၉-၁၄
၁၅-၁၉	၂၂-၁၅	၂၂-၂၇	၁၄-၁၀
၁၁-၂၇	၃၀-၂၃	၂၇-၃၀	-
၁၃-၂၂	၂၆-၁၉		

ရန်ကင်းကွက်

အနက်	အဖြူ	အနက်	အဖြူ
၁၀-၁၄	၂၂-၁၉	၁၀-၂၆	၂၉-၂၂
၅-၁၀	၂၇-၂၂	၁၆-၃၀	၂၂-၁၉
၁၁-၁၅	၂၁-၁၈	၅-၁၀	၃-၁၃
၁၄-၂၁	၂၅-၁၈	၃၀-၁၆	၃၁-၂၇
၁၀-၁၃	၁၉-၁၄	၁၆-၃၀	၁၃-၃
၁၃-၁၇	၂၃-၁၉	၃၀-၂၃	၁၉-၁၅
၁-၅	၂၈-၂၃	၂၃-၃၂	၁၅-၆
၆-၁၁	၃၀-၂၇	၂-၁၁	၃-၆
၃-၆	၃၂-၂၈	၁၁-၁၄	၁၈-၁၁
၆-၁၀	၂၃-၂၀	၉-၁၃	၁၇-၁၀
၁၇-၂၁	၂၆-၁၇	၃၂-၁	-
၁၂-၁၆	၁၉-၃		

(သရေကွက်)

ရန်ကင်းကွက်

အနက်	အဖြူ	အနက်	အဖြူ
၁၀-၁၄	၂၂-၁၉	၆-၁၁	၁၄-၁၀
၅-၁၀	၂၇-၂၂	၁၁-၁၄	၁၈-၁၁
၁၁-၁၅	၂၁-၁၈	၇-၁၄	၂၃-၂၀
၁၄-၂၁	၂၅-၁၈	၁၆-၂၃	၂၇-၁၁
၁၀-၁၃	၁၉-၁၄	၁၄-၂၃	၂၂-၁၉
၁၂-၁၆	၂၃-၁၉	၃-၆	၁၀-၃
၈-၁၂	၂၈-၂၃	၂-၆	၃-၂၇
၁၃-၁၇	၃၁-၂၇	၆-၃၁	-

(အနက်နိုင်)

ဆက်လက်ပြီး သရေကွက်ကို ဖော်ပြပါမယ်။

ရန်ကင်းကွက်

အနက်	အဖြူ	အနက်	အဖြူ
၁၀-၁၄	၂၂-၁၉	၁၅-၂၂	၂၀-၁၅
၅-၁၀	၂၇-၂၂	၁၁-၂၀	၂၄-၁၅
၁၁-၁၅	၂၁-၁၈	၃-၇	၂၈-၂၄
၁၄-၂၁	၂၆-၁၇	၁၀-၁၄	၁၈-၁၁
၆-၁၁	၂၅-၂၁	၇-၁၄	၁၅-၁၁
၁၁-၁၄	၃၁-၂၇	၁၄-၁၈	၁၁-၆
၇-၁၁	၂၃-၂၀	၁၈-၂၁	၆-၂
၁၄-၂၃	၂၈-၁၉	၂၁-၂၅	၂-၁၁
၁၂-၁၆	၁၉-၁၂	၂၅-၂၉	၁၁-၁၈
၈-၁၅	၂၉-၂၅	၂၂-၂၆	၃၀-၂၁
၁၆-၂၃	၂၇-၂၀	၂၉-၂၅	၁၈-၃၁
၂-၆	၃၂-၂၈	၂၅-၁၈	၃၁-၁၃
၁၀-၁၄	၂၁-၁၈	၉-၁၈	၁၇-၁၃
၁၄-၂၁	၂၅-၁၈	၁၈-၂၂	-
၆-၁၀	၂၂-၁၉		

ရန်ကင်းကွက်

အနက်	အဖြူ	အနက်	အဖြူ
၁၀-၁၄	၂၂-၁၉	၂-၁၁	၉-၅
၅-၁၀	၂၇-၂၂	၁၁-၁၄	၅-၂
၁၁-၁၅	၃၁-၂၇	၁၄-၁၈	၂၇-၂၄
၆-၁၁	၂၁-၁၈	၁၀-၁၄	၂-၆
၁၄-၂၁	၂၅-၁၈	၂၆-၂၉	၆-၁၇
၉-၁၃	၁၈-၉	၂၉-၁၂	၁၇-၃၀
၁၀-၁၃	၁၉-၁၄	၁၂-၃	၃၀-၂၆
၁၁-၁၈	၂၉-၂၅	၃-၁၂	၂၆-၁၇
၁-၅	၂၆-၂၁	၁၂-၃	၁၇-၂၆
၁၂-၁၆	၂၁-၁၄	၃-၁၇	၂၆-၁၉
၁၅-၂၀	၂၄-၁၅	၁၇-၁၀	၁၉-၂၂
၇-၁၁	၁၄-၇	၁၀-၁၃	၂၂-၁၉
၃-၂၆	၃၀-၂၁	၁၃-၉	၁၉-၁၀
၁၃-၁၇	၂၁-၁၈	၁၈-၂၁	၂၈-၁၈
၁၇-၂၁	၁၈-၁၄	၉-၃၁	၂၃-၂၀
၂၁-၂၆	၁၄-၁၁	၁၆-၂၃	၁၀-၂၈
၅-၁၀	၁၁-၆		

ရန်ကင်းကွက်

အနက်	အဖြူ	အနက်	အဖြူ
၁၀-၁၄	၂၂-၁၉	၁၄-၂၃	၂၃-၇
၅-၁၀	၂၇-၂၂	၄-၁၁	၂၇-၂၀
၁၁-၁၅	၃၁-၂၇	၁၂-၁၆	၂၅-၂၁
၆-၁၁	၂၁-၁၈	၁၆-၂၃	၂၈-၁၂
၁၄-၂၁	၂၆-၁၇	၈-၁၅	၂၁-၁၇
၁၀-၁၃	၁၇-၁၀	၂-၅	၁၇-၁၀
၉-၁၃	၁၉-၁၄	၅-၁၄	၃၂-၂၈
၁၁-၁၈	၂၉-၂၆	၁-၅	၂၈-၂၃
၇-၁၁	၁၀-၆	၅-၉	၂၃-၂၀
၃-၁၀	၂၆-၂၁	၁၄-၁၈	၂၂-၁၃
၁၀-၁၄	၂၃-၁၉	၉-၁၈	၂၀-၁၆

(သရေကွက်)

ရန်ကင်းကွက်

အနက်	အဖြူ	အနက်	အဖြူ
၁၀-၁၄	၂၂-၁၉	၁၇-၂၁	၂၆-၁၇
၅-၁၀	၂၇-၂၂	၁၂-၁၆	၁၉-၃
၁၁-၁၅	၂၁-၁၈	၁၀-၂၆	၂၉-၂၂
၁၄-၂၁	၂၅-၁၈	၁၆-၃၀	၂၂-၁၉
၁၀-၁၃	၁၉-၁၄	၅-၁၀	၃-၁၃
၁၃-၁၇	၂၃-၁၉	၃၀-၁၆	၁၉-၁၄
၁-၅	၂၈-၂၃	၂-၅	၁၄-၇
၆-၁၁	၃၀-၂၇	၁၆-၃	၁၈-၁၄
၃-၆	၃၂-၂၈	၉-၁၈	-
၆-၁၀	၂၃-၂၀		

ထောင့်တက်ကွက်

အနက်	အဖြူ	အနက်	အဖြူ
၉-၁၃	၂၁-၁၈	၆-၁၀	၁၃-၆
၁၃-၁၇	၂၃-၁၉	၃-၁၀	၁၈-၁၃
၁၀-၁၄	၁၉-၁၀	၂-၆	၂၂-၁၈
၅-၂၁	၂၅-၁၈	၁၀-၁၄	၂၆-၂၁
၁-၅	၂၈-၂၃	၁၇-၂၆	၃၀-၂၁
၅-၁၀	၃၂-၂၈	၁၅-၁၉	၂၀-၁၅
၁၂-၁၅	၂၃-၂၀	၁၁-၂၇	၃၁-၁၅
၇-၁၂	၁၈-၁၃	၁၂-၁၉	၁၈-၂
၁၂-၁၆	၂၈-၂၃	၁၉-၂၃	၂-၅
၈-၁၂	၂၂-၁၈	၂၃-၂၇	၂၁-၁၇
၄-၈	၂၇-၂၂	၂၇-၃၁	၁၃-၉
၁၀-၁၄	၂၉-၂၅	၃၁-၂၂	၂၄-၂၀
၁၄-၂၁	၂၅-၁၈	၁၆-၂၃	၅-၃၂

ထောင့်တက်ကွက်

အနက်	အဖြူ	အနက်	အဖြူ
၉-၃၃	၂၁-၁၈	၃-၇	၂၇-၂၂
၁၃-၁၇	၂၃-၁၉	၁၀-၁၄	၁၃-၁၀
၁၀-၁၄	၁၉-၁၀	၆-၁၃	၁၈-၉
၅-၂၁	၂၅-၁၈	၁၄-၁၉	၂၃-၁၄
၁-၅	၂၈-၂၃	၁၁-၂၇	၃၀-၂၃
၅-၁၀	၃၂-၂၈	၁၅-၁၉	၂၃-၁၄
၁၂-၁၅	၂၃-၂၀	၁၆-၂၃	၁၄-၁၀
၇-၁၂	၁၈-၁၃	၂၃-၂၈	၁၀-၅
၁၂-၁၆	၂၈-၂၃	၂၈-၃၂	၅-၁
၈-၁၂	၂၂-၁၈		

(အဖြူနိုင်)

ထောင့်တက်ကွက်

အနက်	အဖြူ	အနက်	အဖြူ
၉-၁၃	၂၁-၁၈	၁၁-၂၀	၂၈-၂၃
၁၃-၁၇	၂၃-၁၉	၆-၁၀	၂၆-၂၂
၁၀-၁၄	၁၉-၁၀	၁၇-၂၁	၂၂-၁၉
၅-၂၁	၂၅-၁၈	၁၄-၁၈	၁၉-၁၄
၁-၅	၂၈-၂၃	၁၀-၂၈	၃၁-၁၅
၅-၁၀	၃၂-၂၈	၇-၁၂	၁၆-၇
၁၂-၁၅	၂၃-၂၀	၃-၁၉	၂၇-၂၂
၇-၁၂	၂၀-၁၆	၁၉-၂၆	၂၉-၁၃
၄-၇	၁၈-၁၃	၂၁-၂၅	၁၃-၁၀
၁၀-၁၄	၁၃-၉	၂၅-၂၉	၁၀-၅
၁၅-၂၀	၂၄-၁၅	၂၉-၁၉	၅-၁
၁၂-၁၉	၂၂-၁၅		

ထောင့်တက်ကွက်

အနက်	အဖြူ	အနက်	အဖြူ
၉-၁၃	၂၁-၁၈	၂၀-၂၇	၃၁-၂၂
၁၃-၁၇	၂၃-၁၉	၇-၁၂	၁၆-၇
၁၀-၁၄	၁၉-၁၀	၃-၂၆	၂၉-၂၂
၅-၂၁	၂၅-၁၈	၂၁-၂၅	၂၂-၁၉
၁-၅	၂၈-၂၃	၁၀-၁၃	၁၉-၁၄
၅-၁၀	၃၂-၂၈	၁၃-၂၂	၁၄-၁၀
၁၂-၁၅	၂၃-၂၀	၂၅-၂၉	၁၀-၅
၇-၁၂	၂၀-၁၆	၂၉-၂၅	၅-၁
၄-၇	၁၈-၁၃	၂၅-၇	၁-၁၉
၁၀-၁၄	၁၃-၉	၇-၁၂	၁၉-၂၉
၁၅-၂၀	၂၄-၁၅	၁၂-၁၅	၁၉-၁၂
၁၂-၁၉	၂၂-၁၅	၈-၁၅	၃၀-၂၆
၁၁-၂၀	၂၈-၂၃	၁၅-၁၉	၂၆-၂၁
၆-၁၀	၂၆-၂၂	၁၉-၂၃	၂၁-၁၈
၁၇-၂၁	၂၂-၁၉	၂၃-၂၈	၉-၅
၁၄-၁၈	၁၉-၁၅	၂-၉	၁၈-၁၄
၁၈-၂၂	၂၇-၁၈	၂၈-၃၂	၁၄-၁၁

ထောင့်တက်ကွက်

အနက်	အဖြူ	အနက်	အဖြူ
၉-၁၃	၂၁-၁၈	၁၄-၁၈	၂၉-၂၅
၁၃-၁၇	၂၃-၁၉	၁၈-၂၁	၂၅-၁၈
၁၀-၁၄	၁၉-၁၀	၁၇-၂၁	၁၉-၁၄
၅-၂၁	၂၅-၁၈	၂၁-၂၅	၁၆-၁၂
၁-၅	၂၈-၂၃	၈-၁၅	၂၃-၁၆
၅-၁၀	၃၂-၂၈	၂၅-၂၉	၁၆-၁၂
၁၂-၁၅	၂၃-၂၀	၇-၁၆	၁၄-၇
၇-၁၂	၂၀-၁၆	၂-၅	၉-၂
၃-၇	၁၈-၁၃	၁၅-၁၉	၂-၂၆
၁၀-၁၄	၁၃-၉	၂၉-၃	၁၈-၁၄
၁၅-၂၀	၂၄-၁၅	၁၆-၂၀	၁၄-၁၁
၁၂-၁၉	၂၂-၁၅	၃-၁၀	၁၁-၇
၁၁-၂၀	၂၈-၂၃	၂၀-၂၄	၇-၄
၇-၁၁	၂၆-၂၂	၁၉-၁	-
၄-၇	၂၂-၁၉		

ထောင့်တက်ကွက်

အနက်	အဖြူ	အနက်	အဖြူ
၉-၁၃	၂၁-၁၈	၁၁-၂၀	၂၈-၂၃
၁၃-၁၇	၂၃-၁၉	၇-၁၁	၂၆-၂၂
၁၀-၁၄	၁၉-၁၀	၄-၇	၂၂-၁၉
၅-၂၁	၂၅-၁၈	၁၄-၁၈	၂၉-၂၅
၁-၅	၂၈-၂၃	၁၈-၂၁	၂၅-၁၈
၅-၁၀	၃၂-၂၈	၁၇-၂၁	၁၉-၁၄
၁၂-၁၅	၂၃-၂၀	၈-၁၂	၂၃-၁၉
၇-၁၂	၂၀-၁၆	၂၀-၂၄	၂၇-၂၃
၃-၇	၁၈-၁၃	၂၁-၂၅	၂၃-၂၀
၁၀-၁၄	၁၃-၉	၂၅-၂၉	၃၀-၂၇
၁၅-၂၀	၂၄-၁၅	၂၉-၁၅	၁၈-၁၃
၁၂-၁၉	၂၂-၁၅	၁၁-၁၈	၂၀-၄

ထောင့်တက်ကွက်

အနက်	အဖြူ	အနက်	အဖြူ
၉-၁၃	၂၁-၁၈	၃-၆	၂၉-၂၅
၁၃-၁၇	၂၃-၁၉	၁၅-၁၉	၂၂-၁၅
၁၀-၁၄	၁၉-၁၀	၁၂-၁၉	၂၇-၂၂
၅-၂၁	၂၅-၁၈	၁၈-၂၇	၃၁-၁၅
၁-၅	၂၈-၂၃	၂-၅	၂၆-၂၂
၅-၁၀	၃၂-၂၈	၅-၁၀	၃၀-၂၆
၁၂-၁၅	၂၃-၂၀	၁၀-၁၄	၁၆-၁၂
၇-၁၂	၁၈-၁၃	၇-၂၃	၂၂-၁၉
၁၀-၁၄	၁၃-၁၀	၁၁-၂၀	၁၉-၃
၆-၁၃	၂၈-၂၃	၂၃-၂၈	၂၄-၁၅
၁၄-၁၈	၂၀-၁၆	၁၃-၁၈	--
၄-၇	၂၃-၂၀		

(သရေကွက်)

ထောင့်တက်ကွက်

အနက်	အဖြူ	အနက်	အဖြူ
၉-၁၃	၂၁-၁၈	၁၁-၂၇	၃၁-၂၂
၁၃-၁၇	၂၃-၁၉	၁၄-၁၈	၂၄-၂၀
၁၀-၁၄	၁၉-၁၀	၁၈-၂၇	၃၀-၂၃
၅-၂၁	၂၅-၁၈	၆-၁၀	၁၃-၆
၁-၅	၂၈-၂၃	၃-၁၀	၂၀-၁၅
၅-၁၀	၃၂-၂၈	၁၀-၁၃	၂၃-၁၉
၁၂-၁၅	၂၃-၁၉	၁၃-၁၈	၁၉-၁၄
၁၁-၁၄	၁၉-၁၂	၁၈-၂၁	၂၆-၂၂
၁၄-၂၁	၂၉-၂၅	၂၁-၂၆	၁၅-၁၁
၈-၁၅	၂၅-၁၈	၂၆-၂၉	၂၂-၁၈
၇-၁၁	၂၇-၂၃	၂၉-၁၉	၁၁-၇
၁၀-၁၄	၁၈-၁၃	၁၉-၁	၇-၃
၁၅-၁၉	၂၂-၁၅	၁-၃၂	

ထောင့်တက်ကွက်

အနက်	အဖြူ	အနက်	အဖြူ
၉-၁၃	၂၁-၁၈	၇-၁၁	၂၈-၂၃
၁၃-၁၇	၂၃-၁၉	၁၁-၂၀	၂၃-၁၆
၁၀-၁၄	၁၉-၁၀	၆-၁၁	၂၆-၂၂
၅-၂၁	၂၅-၁၈	၁၇-၂၁	၂၇-၂၃
၁-၅	၂၈-၂၃	၄-၇	၂၃-၂၀
၅-၁၀	၃၂-၁၉	၃-၆	၂၂-၁၈
၁၂-၁၅	၁၉-၁၂	၂၁-၂၅	၂၀-၁၅
၈-၁၅	၃၂-၂၈	၁၄-၂၁	၁၅-၁၂
၁၀-၁၄	၁၈-၁၃	၆-၁၀	၁၂-၃
၁၄-၁၉	၁၃-၉	၂၄-၂၈	၃-၂၆
၁၁-၁၄	၂၄-၂၀	၂၈-၃၂	-
၁၅-၂၄	၂၂-၁၅		

အနောက်ဘက်မှ ကိုင်လုံးမှား၍ ရှုံးရခြင်းဖြစ်သည်။

(အဖြူနိုင်)

ယနေ့ ကျားလောကတွင် ဤအကွက်ကို ငှက်ပျောသီးကွက် (သို့မဟုတ်) ထောင့်တက်ကွက်ဟု ခေါ်ပါသည်။

ထောင့်တက်ကွက်

အနက်	အဖြူ	အနက်	အဖြူ
၉-၁၃	၂၁-၁၈	၁၁-၂၀	၂၃-၁၆
၁၃-၁၇	၂၃-၁၉	၆-၁၁	၂၆-၂၂
၁၀-၁၄	၁၉-၁၀	၁၇-၂၁	၂၇-၂၃
၅-၂၁	၂၅-၁၈	၄-၇	၂၃-၂၀
၁-၅	၂၈-၂၃	၃-၆	၂၂-၁၈
၅-၁၀	၃၂-၁၉	၁၄-၁၉	၃၁-၂၈
၁၂-၁၅	၁၉-၁၂	၂၄-၃၁	၂၉-၂၆
၈-၁၅	၃၂-၂၈	၃၁-၁၃	၂၆-၃
၁၀-၁၄	၁၈-၁၃	၁၉-၂၃	၃-၁၂
၁၄-၁၉	၁၃-၉	၂၃-၂၈	၁၂-၇
၁၁-၁၄	၂၄-၂၀	၂၈-၃	၇-၂၅
၁၅-၂၄	၂၂-၁၅	၃၁-၂၄	၂၅-၂၉
၇-၁၁	၂၈-၂၃	၂၄-၁၁	၁၆-၁၂

(အဖြူနိုင်)

ယနေ့ ကျားလောကတွင် ဤအကွက်ကို ငှက်ပျောသီးကွက် (သို့မဟုတ်) ထောင့်တက်ကွက်ဟု ခေါ်ပါသည်။

ထောင့်တက်ကွက်

အနက်	အဖြူ	အနက်	အဖြူ
၉-၁၃	၂၁-၁၈	၁၁-၂၀	၂၃-၁၆
၁၃-၁၇	၂၃-၁၉	၆-၁၁	၂၆-၂၂
၁၀-၁၄	၁၉-၁၀	၁၇-၂၁	၂၇-၂၃
၅-၂၁	၂၅-၁၈	၃-၇	၂၂-၁၉
၁-၅	၂၈-၂၃	၁၄-၁၈	၂၃-၂၀
၅-၁၀	၂၃-၁၉	၁၈-၂၂	၁၉-၁၅
၁၂-၁၅	၁၉-၁၂	၂၂-၂၆	၁၅-၆
၈-၁၅	၃၂-၂၈	၂-၁၁	၂၉-၂၂
၁၀-၁၄	၁၈-၁၃	၂၁-၂၅	၉-၅
၁၄-၁၉	၁၃-၉	၂၅-၂၉	၃၀-၂၆
၁၁-၁၄	၂၄-၂၀	၁၁-၁၅	၂၀-၁၁
၁၅-၂၄	၂၂-၁၅	၇-၁၄	၅-၁
၇-၁၁	၂၈-၂၃	၁၄-၁၈	-

ကိုင်လုံးမှန်၍ သရေသာဖြစ်သည်။

ထောင့်တက်ကွက်

အနက်	အဖြူ	အနက်	အဖြူ
၉-၁၃	၂၁-၁၈	၁၁-၂၀	၂၈-၂၃
၁၃-၁၇	၂၃-၁၉	၆-၁၀	၂၆-၂၂
၁၀-၁၄	၁၉-၁၀	၁၇-၂၁	၂၂-၁၈
၅-၂၁	၂၅-၁၈	၇-၁၁	၁၆-၁၂
၁-၅	၂၈-၂၃	၈-၁၅	၂၃-၁၆
၅-၁၀	၃၂-၂၈	၃-၇	၂၉-၂၅
၁၂-၁၅	၂၃-၂၀	၁၅-၁၉	၂၇-၂၃
၁၀-၁၄	၁၈-၁၃	၁၉-၂၈	၃၁-၂၄
၇-၁၂	၂၀-၁၆	၁၀-၁၃	၂၄-၂၀
၄-၇	၁၃-၉	၁၃-၂၂	၂၅-၁၈
၁၅-၂၀	၂၄-၁၅	၁၄-၂၁	-
၁၂-၁၉	၂၂-၁၅		

နှစ်လုံးထပ် ဘယ်ဖြည့်ကွက်

အနက်	အဖြူ	အနက်	အဖြူ
၁၂-၁၅	၂၃-၁၉	၇-၁၁	၁၄-၇
၈-၁၂	၂၈-၂၃	၄-၁၁	၁၉-၁၅
၁၁-၁၄	၂၂-၁၈	၁၃-၁၈	၁၅-၆
၁၅-၂၂	၁၈-၁၁	၃-၁၀	၂၀-၁၅
၆-၁၅	၂၇-၁၈	၁၀-၁၄	၂၇-၂၀
၁၅-၁၉	၂၃-၁၄	၁၆-၂၃	၁၅-၁၁
၁၀-၁၉	၂၄-၂၀	၁၄-၁၉	၁၁-၇
၁၉-၂၃	၂၆-၂၂	၁၈-၂၂	၂၆-၂၁
၅-၁၀	၂၂-၁၉	၂၂-၂၆	၇-၄
၁၀-၁၃	၁၈-၁၄	၂၆-၂၉	၄-၁၈
၁၂-၁၆	၃၁-၂၇	၂၉-၂၆	၂၁-၁၇
၁၃-၁၈	၂၉-၂၆	၂၆-၂၉	၁၈-၂၇
၂-၆	၁၄-၁၀	၁-၅	၂၇-၁၆
၆-၁၃	၂၁-၁၄	၂၉-၂၂	၁၆-၇

(အနက်စုံ)

နှစ်လုံးထပ် ဘယ်ဖြည့်ကွက်

အနက်	အဖြူ	အနက်	အဖြူ
၁၂-၁၅	၂၃-၁၉	၁၃-၁၇	၃၀-၂၇
၈-၁၂	၂၈-၂၃	၁၇-၂၁	၁၈-၁၇
၁၁-၁၄	၂၂-၁၁	၉-၁၈	၂၂-၁၃
၁၅-၂၂	၁၈-၁၁	၂၁-၂၆	၁၃-၉
၆-၁၅	၂၇-၁၈	၂၆-၂၉	၉-၅
၁၅-၁၉	၂၃-၁၄	၂၉-၁၅	၅-၂
၁၀-၁၉	၃၂-၂၈	၁၂-၁၆	၂၇-၂၂
၅-၁၀	၂၆-၂၂	၁၅-၂၉	၂-၂၀
၁၉-၂၆	၂၉-၂၂	၂၉-၂၅	၂၀-၁၅
၁၀-၁၃	၂၁-၁၇	၂၅-၁၄	၁၅-၁၉
၂-၅	၁၇-၁၀	၁၄-၁	၂၄-၂၀
၅-၂၁	၂၅-၁၈	၄-၈	၁၉-၂၆
၁-၅	၂၂-၁၉	၁-၂၈	၂၆-၃၀
၇-၁၁	၂၈-၂၃	၁၆-၂၃	၃၀-၂၀
၅-၁၀	၃၁-၂၇	၂၈-၂၄	-
၁၀-၁၃	၂၇-၂၂		

နှစ်လုံးထပ် ဘယ်ဖြည့်ကွက်

အနက်	အဖြူ	အနက်	အဖြူ
၁၂-၁၅	၂၃-၁၉	၁-၅	၂၂-၁၉
၈-၁၂	၂၈-၂၃	၇-၁၁	၂၄-၂၀
၁၁-၁၄	၂၂-၁၈	၉-၁၃	၁၈-၂
၁၅-၂၂	၁၈-၁၁	၁၂-၁၆	၂-၁၅
၆-၁၅	၂၇-၁၈	၁၆-၃၂	-
၁၅-၁၉	၂၃-၁၄		
၁၀-၁၉	၃၂-၂၈		
၅-၁၀	၂၆-၂၂		
၁၉-၂၆	၂၉-၂၂		
၁၀-၁၃	၂၁-၁၇		
၂-၅	၁၇-၁၀		
၅-၂၁	၂၅-၁၈		

ကိုင်လုံးမှန်၍ သရေသာဖြစ်သည်။

ယနေ့ ကျားလောကတွင် ဤအကွက်ကို နှစ်ထပ်ဘယ်ဖြေဟု
ခေါ်ပါသည်။

နှစ်လုံးထပ် ဘယ်ဖြည့်ကွက်

အနက်	အဖြူ	အနက်	အဖြူ
၁၂-၁၅	၂၃-၁၉	၅-၁၄	၂၉-၂၅
၈-၁၂	၂၁-၁၇	၁-၅	၂၁-၁၈
၁၁-၁၄	၂၅-၂၁	၁၄-၂၁	၂၅-၁၈
၁၄-၂၃	၂၇-၁၁	၅-၁၀	၂၃-၁၉
၆-၁၅	၂၈-၂၃	၂-၆	၁၉-၁၅
၁၂-၁၆	၃၁-၂၇	၁၁-၂၀	၂၄-၁၅
၇-၁၁	၂၃-၁၉	၁၀-၁၃	၁၇-၁၀
၄-၈	၁၉-၁၂	၆-၂၂	၁၅-၁၂
၈-၁၅	၂၇-၂၃	၁၆-၂၄	၁၂-၈
၁၀-၁၄	၂၂-၁၉	၂၀-၂၃	၈-၄
၁၅-၂၂	၂၆-၁၀	၂၂-၂၇	၃၂-၂၈
၅-၁၄	၂၉-၂၅	၂၃-၃၂	၃၀-၂၃
၁-၅	၂၁-၁၈	၃၂-၁	
၁၄-၂၁	၂၅-၁၈		

လှိုင်းချုပ်နှင့် သရေသာလျှင်ဖြစ်သည်။

နှစ်လုံးထပ် ဘယ်ဖြည့်ကွက်

အနက်	အဖြူ	အနက်	အဖြူ
၁၂-၁၅	၂၃-၁၉	၇-၁၂	၂၀-၁၅
၈-၁၂	၂၈-၂၃	၂၃-၂၇	၃၀-၂၃
၁၁-၁၄	၂၂-၁၈	၁၆-၂၀	၂၃-၇
၁၅-၂၂	၁၈-၁၁	၄-၂၇	၁၅-၁၂
၆-၁၅	၂၇-၁၈	၂၇-၃၁	၁၂-၈
၁၅-၁၉	၂၃-၁၄	၃၁-၂၂	၁၉-၁၄
၁၀-၁၉	၂၄-၂၀	၂၂-၂၉	၂၁-၁၈
၁၉-၂၃	၂၆-၂၂	၂၉-၁၉	၈-၄
၅-၁၀	၂၂-၁၉	၁၉-၅	၄-၈
၁၀-၁၃	၁၈-၁၄	၆-၁၀	၁၈-၁၄
၁၂-၁၆	၃၁-၂၇	၁၀-၁၉	၈-၂၉
၁၃-၁၇	၂၉-၂၆	၅-၁၄	-
၂-၆	၂၇-၂၂		

နှစ်လုံးထပ် ဘယ်ဖြည့်ကွက်

အနက်	အဖြူ	အနက်	အဖြူ
၁၂-၁၅	၂၃-၁၉	၇-၁၂	၂၂-၁၈
၈-၁၂	၂၈-၂၃	၁-၅	၁၈-၁၃
၁၁-၁၄	၂၂-၁၈	၉-၁၈	၁၄-၁၀
၁၅-၂၂	၁၈-၁၁	၅-၁၄	၁၉-၁၀
၆-၁၅	၂၇-၁၈	၆-၁၃	၂၁-၁၄
၁၅-၁၉	၂၃-၁၄	၁၃-၁၈	၁၄-၁၀
၁၀-၁၉	၂၄-၂၀	၃-၇	၂၆-၂၁
၁၉-၂၃	၂၆-၂၂	၁၇-၂၆	၃၀-၁၄
၅-၁၀	၂၂-၁၉	၇-၁၁	၁၄-၇
၁၀-၁၃	၁၈-၁၄	၄-၁၁	၁၀-၅
၁၂-၁၆	၃၁-၂၇	၂၃-၂၇	၅-၂
၁၃-၁၇	၂၉-၂၆	၁၆-၂၃	၂-၈
၂-၆	၂၇-၂၂	၂၇-၃၀	

(သရေကွက်)

တစ်လုံးထိုး ထောင့်ကပ်ကွက်

အနက်	အဖြူ	အနက်	အဖြူ
၁၀-၁၄	၂၃-၁၉	၇-၁၁	၂၃-၂၀
၁၄-၂၃	၂၈-၁၉	၁၄-၁၉	၃၁-၂၈
၉-၁၃	၃၂-၂၈	၁၀-၁၄	၂၂-၁၈
၁၃-၁၇	၁၉-၁၅	၆-၁၀	၁၅-၆
၁၂-၁၉	၂၂-၁၅	၂-၁၁	၂၇-၂၃
၁၁-၂၀	၂၄-၁၅	၁၉-၂၂	၂၆-၁၉
၅-၁၀	၂၁-၁၈	၁၇-၂၆	၂၉-၂၂
၁-၅	၂၆-၂၂	၁၄-၂၁	၁၉-၁၅
၁၀-၁၄	၁၈-၁၁	၂၁-၂၆	၁၅-၆
၇-၁၄	၂၈-၂၃	၂၆-၂၉	၆-၃
၅-၁၀	၃၀-၂၆	၂၉-၃၁	၃-၁၇
၃-၇	၂၅-၂၁		

(သရေကွက်)

ရှေးမှုကျားရွှေ့နည်းကို ဖော်ပြခြင်းဖြစ်ပါသည်။
 ယနေ့ကျားလောကတွင် ဤအကွက်ကို တစ်လုံးထိုးထောင့်ကပ်
 ဟု ခေါ်ပါသည်။

တစ်လုံးထိုး ထောင့်ကပ်ကွက်

အနက်	အဖြူ	အနက်	အဖြူ
၁၀-၁၄	၂၃-၁၉	၁၇-၂၁	၂၈-၂၄
၁၄-၂၃	၂၈-၁၉	၆-၁၁	၁၅-၆
၉-၁၃	၃၂-၂၈	၂-၁၁	၂၄-၂၀
၁၃-၁၇	၁၉-၁၅	၈-၁၂	၂၂-၁၉
၁၂-၁၉	၂၂-၁၅	၄-၈	၂၀-၁၅
၁၁-၂၀	၂၄-၁၅	၁၁-၂၀	၁၈-၁၄
၅-၁၀	၂၁-၁၈	၁၂-၁၅	၁၄-၅
၁-၅	၂၆-၂၂	၁၅-၂၂	၅-၁
၁၀-၁၄	၁၈-၁၁	၂၂-၂၆	၂၉-၂၂
၇-၁၄	၂၂-၁၈	၂၁-၂၅	၂၂-၁၈
၁၄-၂၁	၂၅-၁၈	၂၅-၂၉	၁၈-၁၃
၁၀-၁၄	၂၇-၂၂		

(အဖြူနိုင်)

ကျားအကျန်ကို မိမိစွမ်းအားဖြင့် နိုင်အောင်ရွေးပါ။

တစ်လုံးထိုး ထောင့်ကပ်ကွက်

အနက်	အဖြူ	အနက်	အဖြူ
၁၀-၁၄	၂၃-၁၉	၁၄-၁၉	၁၈-၁၄
၁၄-၂၃	၂၈-၁၉	၁၉-၂၃	၂၇-၂၀
၉-၁၃	၃၂-၂၈	၁၀-၁၉	၂၁-၁၈
၁၃-၁၇	၁၉-၁၅	၁၉-၂၃	၂၀-၁၅
၁၂-၁၉	၂၂-၁၅	၄-၇	၁၆-၁၂
၁၁-၂၀	၂၄-၁၅	၇-၁၆	၁၈-၁၄
၅-၁၀	၂၁-၁၈	၁၆-၂၀	၁၄-၁၁
၁-၅	၂၆-၂၂	၂၀-၂၄	၁၁-၇
၁၀-၁၄	၁၈-၁၁	၂၃-၂၈	၇-၃
၇-၁၄	၂၈-၂၃	၆-၁၁	၁၅-၆
၅-၁၀	၃၀-၂၆	၂-၁၁	၃-၆
၃-၇	၁၅-၂၁	၁၁-၁၄	၆-၁
၇-၁၁	၂၂-၁၈	၁၄-၁၉	၂၆-၂၁
၁၁-၂၀	၂၃-၁၆	၁၇-၂၆	၂၉-၁၅

တစ်လုံးထိုး ထောင့်ကပ်ကွက်

အနက်	အဖြူ	အနက်	အဖြူ
၁၀-၁၄	၂၃-၁၉	၃-၇	၂၅-၂၁
၁၄-၂၃	၂၈-၁၉	၇-၁၁	၂၃-၂၀
၉-၁၃	၃၂-၂၈	၁၄-၁၉	၃၁-၂၈
၁၃-၁၇	၁၉-၁၅	၁၁-၁၄	၂၇-၂၃
၁၂-၁၉	၂၂-၁၅	၄-၇	၂၂-၁၈
၁၁-၂၀	၂၄-၁၅	၇-၁၂	၁၈-၁၁
၅-၁၀	၂၁-၁၈	၁၂-၁၆	၂၃-၅
၁-၅	၂၆-၂၂	၁၆-၃၂	၅-၁
၁၀-၁၄	၁၈-၁၁	၆-၁၀	၁-၁၄
၇-၁၄	၂၈-၂၃	၃၂-၁၀	၁၁-၇
၅-၁၀	၃၀-၂၆	၁၀-၆	-

တစ်လုံးထိုး ထောင့်ကပ်ကွက်

အနက်	အဖြူ	အနက်	အဖြူ
၁၀-၁၄	၂၃-၁၉	၅-၁၀	၃၀-၂၆
၁၄-၂၃	၂၈-၁၉	၃-၇	၂၈-၂၃
၉-၁၃	၃၂-၂၈	၇-၁၁	၂၆-၂၁
၁၃-၁၇	၁၉-၁၅	၁၇-၂၆	၂၉-၂၂
၁၂-၁၉	၂၂-၁၅	၁၁-၂၀	၂၃-၁၆
၁၁-၂၀	၂၄-၁၅	၈-၁၂	၁၆-၇
၅-၁၀	၂၁-၁၈	၄-၁၁	၂၂-၁၉
၁-၅	၂၆-၂၂	၁၁-၁၄	၁၈-၁၁
၁၀-၁၄	၁၈-၁၁	၆-၂၂	၂၇-၁၈
၇-၁၄	၂၂-၁၈	၂-၅	၃၁-၂၇
၁၄-၂၁	၂၅-၁၈	၅-၉	-

(သရေကွက်)

တစ်လုံးတိုး ထောင့်ကပ်ကွက်

အနက်	အဖြူ	အနက်	အဖြူ
၁၀-၁၄	၂၃-၁၉	၁၇-၂၁	၂၈-၂၄
၁၄-၂၃	၂၈-၁၉	၆-၁၁	၁၅-၆
၉-၁၃	၃၂-၂၈	၂-၁၁	၂၄-၂၀
၁၃-၁၇	၁၉-၁၅	၃-၇	၂၀-၁၅
၁၂-၁၉	၂၂-၁၅	၁၁-၂၀	၂၂-၁၉
၁၁-၂၀	၂၄-၁၅	၂၀-၂၃	၃၁-၂၈
၅-၁၀	၂၁-၁၈	၂၃-၃၂	၂၉-၂၅
၁-၅	၂၆-၂၂	၃၂-၁၄	၁၈-၁၁
၁၀-၁၄	၁၈-၁၁	၇-၁၄	၂၅-၁၁
၇-၁၄	၂၂-၁၈	၁၀-၁၄	၁၁-၆
၁၄-၂၁	၂၅-၁၈	၁၄-၁၉	၆-၃
၅-၁၀	၂၇-၂၂		

(အဖြူနိုင်)

လက်ကျန်အကွက်များကို ဖော်ပြခြင်းဖြစ်သည်။ အဆင့်မြင့်
 နောက်ဆုံးပေါ်မူသစ် လက်တွေ့လမ်းညွှန်ကျားရွှေ့နည်းတွင် ဝယ်ယူ
 ကြည့်ရှုနိုင်ပါသည်။

တစ်လုံးထိုး ထောင့်ကပ်ကွက်

အနက်	အဖြူ	အနက်	အဖြူ
၁၀-၁၄	၂၃-၁၉	၁၇-၂၁	၂၈-၂၄
၁၄-၂၃	၂၈-၁၉	၄-၇	၂၂-၁၉
၉-၁၃	၃၂-၂၈	၇-၁၁	၃၀-၂၇
၁၃-၁၇	၁၉-၁၅	၁၁-၂၀	၂၄-၁၅
၁၂-၁၉	၂၂-၁၅	၆-၁၁	၁၅-၆
၁၁-၂၉	၂၄-၁၅	၂-၁၁	၂၇-၂၃
၅-၁၀	၂၁-၁၈	၁၁-၁၅	၁၉-၁၂
၁-၅	၂၆-၂၂	၈-၁၅	၃၁-၂၈
၁၀-၁၄	၁၈-၁၁	၃-၆	၂၈-၂၄
၇-၁၄	၂၂-၁၈	၆-၁၁	၂၃-၂၀
၁၄-၂၁	၂၅-၁၈	၁၅-၁၉	၂၀-၁၅
၅-၁၀	၂၇-၂၂	၁၁-၂၀	၂၄-၁၅

(သရေကွက်)

ချန်ပီယံဆိုက်

အနက်	အဖြူ	အနက်	အဖြူ
၁၀-၁၄	၂၂-၁၈	၇-၁၄	၁၆-၇
၅-၁၀	၂၇-၂၂	၄-၁၁	၂၉-၂၆
၁၂-၁၅	၂၃-၂၀	၁၁-၁၅	၁၉-၁၂
၇-၁၂	၂၀-၁၆	၂၃-၂၈	၃၂-၂၃
၃-၇	၂၈-၂၃	၁၄-၁၈	၂၁-၁၄
၁-၅	၂၃-၂၀	၁၀-၂၈	၁၂-၇
၁၅-၁၉	၂၂-၁၅	၉-၁၃	၇-၃
၁၂-၁၉	၂၀-၁၅	၅-၁၀	၃-၁၆
၁၁-၂၀	၂၄-၁၅	၂၈-၃၂	၁၆-၇
၆-၁၁	၁၅-၆	၁၃-၁၇	၇-၁၈
၂-၁၁	၃၁-၂၇	၃၂-၂၈	၂၆-၂၂
၈-၁၂	၂၇-၂၂	၂၈-၂၄	၂၂-၁၉
၁၉-၂၃	၂၂-၁၉	၂၄-၃၁	၁၈-၄
၁၁-၁၅	၁၈-၁၁	၁၀-၁၄	၁၉-၁၀
၁၅-၂၂	၂၆-၁၉	၁၇-၂၁	၂၅-၁၈

၃၁-၃

(သရေကွက်)

ချန်ပီယံဆိုက်

အနက်	အဖြူ	အနက်	အဖြူ
၁၀-၁၄	၂၂-၁၈	၁၉-၂၃	၂၇-၂၀
၅-၁၀	၂၇-၂၂	၆-၁၁	၁၅-၆
၁၂-၁၅	၂၃-၂၀	၈-၂၄	၆-၃
၇-၁၂	၂၀-၁၆	၁၃-၁၇	၃-၁၃
၃-၇	၂၈-၂၃	၉-၁၈	၃၂-၂၈
၁-၅	၂၃-၂၀	၂၄-၃၁	၃၀-၂၇
၁၅-၁၉	၂၂-၁၅	၃၁-၂၂	၂၆-၁၀
၁၂-၁၉	၂၀-၁၅	၁၇-၂၆	၂၉-၃၁
၁၁-၂၀	၂၄-၁၅	၄-၇	၁၃-၉
၁၀-၁၃	၁၈-၁၁	၇-၁၁	၁၀-၅
၇-၁၄	၁၆-၁၂	၁၁-၁၄	၅-၁
၅-၁၀	၃၁-၂၇	၁၄-၁၈	၁-၁၉

ချန်ပီယံဆိုက်

အနက်	အဖြူ	အနက်	အဖြူ
၁၀-၁၄	၂၂-၁၈	၆-၂၂	၁၇-၁၃
၅-၁၀	၂၇-၂၂	၁၀-၁၇	၂၃-၂၀
၁၂-၁၅	၂၃-၂၀	၁၆-၂၃	၂၈-၁
၁-၅	၂၈-၂၃	၁၂-၁၅	၁-၂၈
၇-၁၂	၃၁-၂၈	၃-၆	၂၈-၃၁
၁၂-၁၆	၂၂-၁၉	၆-၁၁	၃၁-၇
၁၅-၂၂	၂၆-၁၉	၄-၁၁	၂၅-၂၁
၉-၁၃	၁၈-၉	၁၇-၂၆	၂၉-၂၂
၈-၁၂	၂၁-၁၇	၁၁-၁၄	၂၄-၂၀
၁၁-၁၅	၂၀-၁၁	၁၅-၂၄	၃၀-၂၇

(အဖြူနိင်)

ချန်ပီယံဆိုက်

အနက်	အဖြူ	အနက်	အဖြူ
၁၀-၁၄	၂၂-၁၈	၁၈-၂၂	၂၆-၂၁
၅-၁၀	၂၇-၂၂	၂၂-၂၆	၂၁-၁၈
၁၂-၁၅	၂၃-၂၀	၂၆-၂၉	၁၉-၁၄
၁-၅	၂၈-၂၃	၁၀-၁၉	၃၀-၂၆
၇-၁၂	၃၁-၂၈	၂၉-၁၃	၁၇-၃
၁၂-၁၆	၂၂-၁၉	၁၉-၂၂	၃-၁၆
၁၅-၂၂	၂၆-၁၉	၅-၁၀	၁၆-၃
၉-၁၃	၁၈-၉	၁၀-၁၄	၃-၁၀
၈-၁၂	၂၁-၁၇	၁၄-၁၈	၁၀-၁၃
၁၄-၁၈	၁၉-၁၅	၁၈-၂၄	၂၅-၁၈
၁၂-၁၉	၂၃-၇	၂၂-၂၆	၁၈-၁၄
၁၆-၂၃	၂၈-၁၉	၂၆-၂၉	၁၄-၁၁
၃-၁၂	၂၉-၂၆		

၁၁၆
206

အုန်းစိန်(ကျား)ရန်ကုန်

၁၉၀၇
ချန်ပီယံဆိုက်

အနက်	အဖြူ	အနက်	အဖြူ
၁၆-၃၀	၃၂-၁၀	၂-၉	၂၆-၂၂
၃၀-၁၆	၁၀-၁၉	၉-၂	၂၇-၂၃
၁၆-၇	၁၉-၅	၂၄-၂၈	၂၂-၃၁
၇-၁၈	၁၇-၂၆	၂-၂၄	၂၃-၁၉
၁၈-၁၁	၃၁-၂၇	၂၄-၂	၃၁-၂၄
၁၁-၂	၅-၃၂		

(အနက်နှင့်)

ချန်ပီယံဆိုက်

အနက်	အဖြူ	အနက်	အဖြူ
၁၆-၃၀	၃၂-၁၀	၂-၁၁	၂၆-၁၉
၃၀-၁၆	၁၀-၁၉	၁၁-၂၁	၃၁-၂၇
၁၆-၇	၁၉-၅	၂၁-၃၀	၂၇-၂၂
၇-၁၁	၁၇-၂၆	၃၀-၂၆	၁၉-၈
၁၁-၂	၅-၉	၂၆-၁၉	၈-၂၂

(အနက်နိုင်)

ချန်ပီယံဆိုက်

အနက်	အဖြူ	အနက်	အဖြူ
၁၆-၃၀	၃၂-၁၀	၇-၁၆	၁၇-၃၀
၃၀-၁၆	၁၀-၁၉	၁၆-၇	၃၀-၂၇
၁၆-၇	၁၉-၅		

(အနက်နိုင်)

ယနေ့ ကျားလောကတွင် ကျန်အကွက်ကို ချန်ပီယံဆိုက်ဟု ခေါ်သည်။

ချန်ပီယံဆိုက်

အနက်	အဖြူ	အနက်	အဖြူ
၁၀-၁၄	၂၂-၁၈	၁၁-၂၀	၂၈-၂၃
၅-၁၀	၂၇-၂၂	၁၉-၂၈	၃၂-၁၆
၁၂-၁၅	၂၃-၂၀	၅-၁၀	၂၇-၂၃
၁-၅	၂၈-၂၃	၁၀-၁၄	၁၈-၁၁
၇-၁၂	၃၁-၂၈	၆-၁၅	၂၃-၁၉
၃-၇	၂၁-၁၇	၁၅-၂၂	၂၆-၁၉
၁၄-၂၁	၂၅-၁၈	၉-၁၃	၁၇-၁၀
၁၅-၁၉	၂၃-၁၄	၂-၆	၁၀-၃
၁၀-၁၉	၂၂-၁၅	၄-၇	၃-၁၂
၁၂-၁၉	၂၀-၁၅	၈-၂၂	-
၁၁-၂၀	၂၄-၁၅		
၇-၁၁	၃၀-၂၇		

ချန်ပီယံဆိုက်

အနက်	အဖြူ	အနက်	အဖြူ
၁၀-၁၄	၂၂-၁၈	၁၂-၁၅	၂၆-၁၇
၅-၁၀	၂၇-၂၂	၁၅-၂၀	၁-၁၉
၁၂-၁၅	၂၃-၂၀	၂၀-၂၇	၃၀-၂၃
၁-၅	၂၈-၂၃	၇-၁၂	၁၆-၇
၇-၁၂	၃၁-၂၈	၁၁-၁၅	၁၉-၁၂
၃-၇	၂၁-၁၇	၈-၁၅	၂၃-၁၉
၁၄-၂၁	၂၅-၁၈	၁၅-၂၂	၇-၃
၁၀-၁၄	၂၀-၁၆	၉-၁၃	၃-၁၀
၁၄-၂၁	၂၄-၂၀	၂၂-၂၇	၁၀-၁၉
၁၅-၃၁	၂၂-၁၈	၂၇-၃၀	၁၇-၁၀
၃၁-၁၃	၁၇-၁	၃၀-၁၇	-

ချန်ပီယံဆိုက်

အနက်	အဖြူ	အနက်	အဖြူ
၁၀-၁၄	၂၂-၁၈	၁၈-၂၂	၂၆-၁၉
၅-၁၀	၂၇-၂၂	၉-၁၃	၂၁-၁၇
၁၂-၁၅	၂၃-၂၀	၆-၁၁	၁၅-၆
၇-၁၂	၂၀-၁၆	၈-၂၂	၆-၃
၃-၇	၂၈-၂၃	၂၂-၂၇	၃-၁၆
၁-၅	၂၃-၂၀	၁၃-၁၈	၂၉-၂၆
၁၅-၁၉	၂၂-၁၅	၁၈-၂၂	၂၆-၁၉
၁၂-၁၉	၂၀-၁၅	၂၇-၃၁	၁၉-၁၅
၁၁-၂၀	၂၄-၁၅	၄-၇	၁၆-၁၃
၁၀-၁၃	၁၈-၁၁	၃၁-၉	၁၅-၁၂
၇-၁၄	၁၆-၁၂	၁၄-၁၈	၁၂-၈
၅-၁၀	၃၁-၂၇	၁၈-၂၁	၂၅-၁၈
၁၃-၁၇	၂၇-၂၃	၉-၁၆	-
၁၉-၂၈	၃၂-၂၃		

ချန်ပီယံဆိုက်

အနက်	အဖြူ	အနက်	အဖြူ
၁၀-၁၄	၂၂-၁၈	၆-၁၁	၂၂-၁၈
၅-၁၀	၂၇-၂၂	၂၀-၂၃	၁၈-၃၁
၁၂-၁၅	၂၃-၂၀	၁၁-၁၅	၃၁-၂၈
၁-၅	၂၈-၂၃	၁၅-၂၂	၂၆-၁၉
၇-၁၂	၃၁-၂၈	၉-၁၃	၂၈-၃၁
၃-၇	၂၁-၁၇	၁၃-၁၇	၃၁-၁၃
၁၄-၂၁	၂၅-၁၈	၁၇-၂၁	၁၃-၂၇
၁၀-၁၄	၂၀-၁၆	၇-၁၁	၂၇-၆
၁၄-၂၁	၂၄-၂၀	၂-၁၁	၁၆-၇
၁၅-၃၁	၂၂-၁၈	၁၁-၁၅	၁၉-၁၂
၃၁-၁၃	၁၇-၁	၈-၁၅	၇-၃
၂၁-၂၅	၃၁-၁၉	၁၅-၁၉	၃-၁၂
၁၁-၁၅	၁၉-၂၂	၁၉-၂၃	၁၂-၂၂
၁၅-၂၀	၂၃-၁၉		

ချန်ပီယံဆိုင်

အနက်	အဖြူ	အနက်	အဖြူ
၁၀-၁၄	၂၂-၁၈	၁၁-၁၄	၁၈-၁၁
၅-၁၀	၂၇-၂၂	၇-၂၃	၂၂-၁၉
၁၂-၁၅	၂၃-၂၀	၆-၁၁	၂၄-၂၀
၇-၁၂	၂၀-၁၆	၁၁-၁၄	၂၆-၂၁
၃-၇	၃၁-၂၇	၉-၁၃	၂၀-၁၅
၁-၅	၂၁-၁၇	၂-၆	၂၁-၁၈
၁၄-၂၁	၂၅-၁၈	၁၄-၂၁	၃၂-၂၈
၁၅-၁၉	၂၂-၁၅	၂၃-၃၂	၂၉-၂၅
၁၂-၁၉	၂၇-၂၂	၃၂-၁၄	၂၅-၂
၁၉-၂၃	၂၈-၁၉	၅-၉	၂-၁၁

ချန်ပီယံဆိုက်

အနက်	အဖြူ	အနက်	အဖြူ
၁၀-၁၄	၂၂-၁၈	၁၁-၁၄	၂၆-၂၂
၅-၁၀	၂၇-၂၂	၁၉-၁၃	၂၂-၁၈
၁၂-၁၅	၂၃-၂၀	၁၃-၂၂	၁၇-၁၃
၇-၁၂	၂၀-၁၆	၁၀-၁၇	၁၉-၁၀
၃-၇	၃၁-၂၇	၂၃-၂၇	၃၀-၂၃
၁-၅	၂၁-၁၇	၂၂-၂၇	၃၂-၂၈
၁၄-၂၁	၂၅-၁၈	၂၇-၃၁	၂၈-၂၄
၁၅-၁၉	၂၂-၁၅	၁၇-၂၁	၂၀-၁၅
၁၂-၁၉	၂၇-၂၂	၂-၆	၂၃-၂၀
၁၉-၂၃	၂၈-၁၉	၆-၁၁	၁၅-၆
၁၁-၁၄	၁၈-၁၁	၂၁-၂၆	၂၉-၂၂
၇-၂၃	၂၂-၁၉	၃၁-၃	၂၀-၁၅
၆-၁၁	၂၄-၂၀	၄-၇	-

ချန်ပီယံဆိုက်

အနက်	အဖြူ	အနက်	အဖြူ
၁၀-၁၄	၂၂-၁၈	၆-၁၀	၁၇-၁၃
၅-၁၀	၂၇-၂၂	၁၀-၂၆	၂၉-၂၂
၁၂-၁၅	၂၃-၂၀	၁၁-၁၅	၃၀-၂၆
၇-၁၂	၂၀-၁၆	၂-၆	၁၈-၁၃
၃-၇	၃၁-၂၇	၉-၁၈	၂၂-၁၃
၁-၅	၂၁-၁၇	၇-၁၂	၁၆-၇
၁၄-၂၁	၂၅-၁၈	၄-၁၈	၁၃-၉
၁၅-၁၉	၂၂-၁၅	၁၈-၂၁	၂၆-၁၇
၁၂-၁၉	၂၈-၂၃	၈-၁၂	၉-၂
၁၉-၂၈	၃၂-၂၃	၁၂-၁၆	၂-၂၀
၁၀-၁၄	၂၆-၂၁	၁၆-၃၀	၁၇-၁၃
၁၄-၁၉	၂၃-၁၄		

ချန်ပီယံဆိုက်

အနက်	အဖြူ	အနက်	အဖြူ
၁၀-၁၄	၂၂-၁၈	၆-၁၁	၂၄-၂၀
၅-၁၀	၂၇-၂၂	၁၁-၁၄	၂၆-၂၁
၁၂-၁၅	၂၃-၂၀	၉-၁၃	၂၀-၁၅
၇-၁၂	၂၀-၁၆	၂-၆	၂၁-၁၈
၃-၇	၃၁-၂၇	၁၃-၂၂	၂၉-၂၆
၁-၅	၂၁-၁၇	၂၂-၂၉	၁၇-၁၃
၁၄-၂၁	၂၅-၁၈	၁၀-၁၇	၁၉-၁
၁၅-၁၉	၂၂-၁၅	၂၉-၁၂	၁၆-၇
၁၂-၁၉	၂၇-၂၂	၄-၁၁	၁-၂၈
၁၉-၂၃	၂၈-၁၉	၁၇-၂၁	၂၈-၃၁
၁၁-၁၄	၁၈-၁၁	၂၁-၁၅	၃၁-၁၃
၇-၂၃	၂၂-၁၉		

ချန်ပီယံဆိုက်

အနက်	အဖြူ	အနက်	အဖြူ
၁၀-၁၄	၂၂-၁၈	၇-၁၁	၂၉-၂၅
၅-၁၀	၂၇-၂၂	၉-၁၃	၂၅-၉
၁၂-၁၅	၂၃-၂၀	၁၁-၁၄	၁၇-၁၃
၇-၁၂	၂၀-၁၆	၁၄-၂၃	၁၅-၁၁
၃-၇	၃၁-၂၇	၆-၂၄	၁၃-၆
၁-၅	၂၁-၁၇	၂-၁၁	၉-၅
၁၄-၂၁	၂၅-၁၈	၂၄-၂၈	၃၀-၂၆
၁၅-၁၉	၂၂-၁၅	၂၈-၃၁	၅-၂
၁၂-၁၉	၂၇-၂၂	၃၁-၂၇	၂-၂၄
၁၀-၁၄	၂၂-၁၅	၂၇-၃၁	၂၄-၂
၁၄-၂၁	၂၄-၂၀	၄-၇	၂-၉
၅-၁၀	၂၆-၂၂	၃၁-၂၄	၉-၁၈
၁၁-၁၄	၂၂-၁၉	၂၄-၁၁	၁၈-၃၁
၁၄-၂၃	၂၈-၁၉		

ကပ်လျက် သရေဖြစ်သည်။

အဖြူမှ (၂၄-၂၀) စားလျှင် (၂၃-၂၈) (၃၂-၂၃)၊ (၃၁-၂၄)စား၍
(၂၀-၂)

ချန်ပီယံဆိုက်

အနက်	အဖြူ	အနက်	အဖြူ
၁၀-၁၄	၂၂-၁၈	၁၁-၁၄	၁၈-၁၁
၅-၁၀	၂၇-၂၂	၆-၂၂	၂၃-၁၉
၁၂-၁၅	၂၃-၂၀	၇-၁၁	၂၄-၂၀
၇-၁၂	၂၀-၁၆	၉-၁၃	၂၉-၂၆
၃-၇	၃၁-၂၇	၂၂-၂၉	၁၉-၁၅
၁-၅	၂၁-၁၇	၂၉-၁၂	၁၆-၇
၁၄-၂၁	၂၅-၁၈	၁၀-၁၄	၁၇-၁
၁၅-၁၉	၂၂-၁၅	၁၁-၁၅	၁-၁၂
၁၂-၁၉	၂၇-၂၃	၈-၃၁	၇-၃
၁၉-၂၂	၂၆-၁၉		

ချန်ပီယံဆိုက်

အနက်	အဖြူ	အနက်	အဖြူ
၁၀-၁၄	၂၂-၁၈	၆-၁၅	၁၆-၁၂
၅-၁၀	၂၇-၂၂	၉-၁၃	၁၂-၈
၁၂-၁၅	၂၃-၂၀	၂-၆	၂၃-၂၀
၇-၁၂	၁၀-၆	၆-၁၁	၂၇-၂၃
၃-၇	၂၈-၂၃	၁၄-၁၈	၂၃-၁၉
၁၅-၁၉	၂၂-၁၅	၁၈-၂၇	၁၉-၁၂
၁၂-၂၈	၃၂-၂၃	၂၇-၃၀	၂၀-၁၆
၁-၅	၂၃-၂၀	၁၁-၁၄	၁၂-၇
၁၄-၁၉	၂၆-၂၂	၄-၁၁	၈-၄
၁၉-၂၆	၂၉-၂၂	၃၀-၂၆	၄-၈
၈-၁၂	၃၁-၂၇	၂၆-၂၉	၂၄-၂၀
၁၀-၁၄	၂၇-၂၃	၁၄-၁၈	၈-၄
၅-၁၀	၃၀-၂၇	၁၁-၁၄	၄-၇
၁၂-၁၅	၂၁-၁၇	၁၄-၁၉	၇-၂၀
၁၄-၂၁	၂၅-၁၈	၁၉-၂၃	၂၁-၃၀
၁၁-၁၄	၁၈-၁၁	၂၃-၂၈	၃၀-၂၃
၇-၁၄	၂၀-၁၁	၂၈-၃၂	၂၃-၁

(သရေ)

သရေသာလျှင်ဖြစ်သည်။ မိမိဉာဏ်နှင့် မိမိ ဆက်၍ကြည့်ပါ။

ချန်ပီယံဆိုက်

အနက်	အဖြူ	အနက်	အဖြူ
၁၀-၁၄	၂၂-၁၈	၁၄-၂၁	၂၅-၁၈
၅-၁၀	၂၇-၂၂	၉-၁၃	၁၈-၉
၁၂-၁၅	၂၃-၂၀	၁၀-၁၄	၁၇-၁၃
၇-၁၂	၂၀-၁၆	၁၄-၁၉	၂၃-၁၄
၃-၇	၂၈-၂၃	၁၁-၁၈	၂၀-၁၁
၁၅-၁၉	၂၂-၁၅	၇-၁၄	၁၆-၁၂
၁၂-၂၈	၃၂-၂၃	၁၈-၂၁	၂၂-၁၈
၁-၅	၂၃-၂၀	၂၁-၂၆	၁၈-၁၁
၁၄-၁၉	၂၆-၂၂	၆-၁၅	၁၃-၁၀
၁၉-၂၆	၂၉-၂၂	၂၆-၃၀	၂၇-၂၂
၈-၁၂	၃၁-၂၇	၃၀-၂၃	၉-၅
၁၀-၁၄	၂၇-၂၃	၂-၉	၁၀-၆
၅-၁၀	၃၀-၂၇	၂၃-၂၇	၆-၂
၁၂-၁၅	၂၁-၁၇	၂၇-၁၃	၂-၂၀

(သရေကွက်)

၎င်းပညာကွက်သည် ကျားဝါသနာရှင်များက ချန်ပီယံဆိုက်ဟု အသိအမှတ်ပြုထားသည်။

ချန်ပီယံဆိုက်

အနက်	အဖြူ	အနက်	အဖြူ
၁၀-၁၄	၂၂-၁၈	၅-၁၀	၃၀-၂၇
၅-၁၀	၂၇-၂၂	၉-၁၃	၁၈-၉
၁၂-၁၅	၂၃-၂၀	၁၀-၁၃	၂၁-၁၇
၇-၁၂	၂၀-၁၆	၆-၁၀	၂၅-၂၁
၃-၇	၂၈-၂၃	၂-၅	၉-၂
၁၅-၁၉	၂၂-၁၅	၄-၈	၂-၁၅
၁၂-၂၈	၃၂-၂၃	၁၂-၂၆	၂၀-၁၅
၁-၅	၂၃-၂၀	၂၆-၂၉	၁၅-၁၁
၁၄-၁၉	၂၆-၂၂	၇-၁၂	၁၆-၇
၁၉-၂၆	၂၉-၂၂	၁၄-၁၉	၂၃-၅
၈-၁၂	၃၁-၂၇	၂၉-၁၂	၁၇-၁၀
၁၀-၁၄	၂၇-၂၃	၁၂-၉	-

(အနက်နိုင်)

အနက်ဘက်မှ ခြောက်လုံးပတ်၍ အနိုင်ကစားသွားသည့်အတွက် ကိုကျားဝါသနာရှင်များအတွက် အထူးဖော်ပြခြင်းဖြစ်ပါသည်။

ချန်ပီယံဆိုက်

အနက်	အဖြူ	အနက်	အဖြူ
၁၀-၁၄	၂၂-၁၈	၉-၁၃	၁၈-၉
၅-၁၀	၂၇-၂၂	၁၀-၁၃	၂၁-၁၇
၁၂-၁၅	၂၃-၂၀	၆-၁၀	၂၅-၂၁
၇-၁၂	၂၀-၁၆	၂-၅	၉-၂
၃-၇	၂၈-၂၃	၄-၈	၂-၁၅
၁၅-၁၉	၂၂-၁၅	၁၂-၂၆	၂၀-၁၅
၁၂-၂၈	၃၂-၂၃	၂၆-၂၉	၁၆-၁၂
၁-၅	၂၃-၂၀	၇-၁၆	၁၅-၁၁
၁၄-၁၉	၂၆-၂၂	၂၉-၁၅	၁၁-၇
၁၉-၂၆	၂၉-၂၂	၁၄-၁၉	၂၃-၅
၈-၁၂	၃၁-၂၇	၁၆-၂၀	၁၇-၁၀
၁၀-၁၄	၂၇-၂၃	၁၅-၁၂	၂၄-၁၅
၅-၁၀	၃၀-၂၇	၁၂-၉	-

ချန်ပီယံဆိုက်

အနက်	အဖြူ	အနက်	အဖြူ
၁၀-၁၄	၂၂-၁၈	၅-၁၀	၃၀-၂၇
၅-၁၀	၂၇-၂၂	၉-၁၃	၁၈-၉
၁၂-၁၅	၂၃-၂၁	၁၀-၁၃	၂၁-၁၇
၇-၁၂	၂၀-၁၆	၆-၁၀	၂၂-၁၉
၃-၇	၂၈-၂၃	၁၄-၁၈	၂၀-၁၅
၁၅-၁၉	၂၂-၁၅	၁၁-၂၀	၂၄-၈
၁၂-၂၈	၃၂-၂၃	၁၈-၂၁	၂၅-၁၈
၁-၅	၂၃-၂၀	၁၃-၃၁	၂၃-၂၀
၁၄-၁၉	၂၆-၂၂	၃၁-၂၂	၉-၅
၁၉-၂၆	၂၉-၂၂	၂၂-၂၄	၅-၁
၈-၁၂	၃၁-၂၇	၂-၅	၁၇-၁၃
၁၀-၁၄	၂၇-၂၃	၁၀-၁၇	၁-၁၉

ချန်ပီယံဆိုက်

အနက်	အဖြူ	အနက်	အဖြူ
၁၀-၁၄	၂၂-၁၈	၁၄-၂၁	၂၅-၁၈
၅-၁၀	၂၇-၂၂	၁၅-၁၉	၁၆-၁၂
၁၂-၁၅	၂၃-၂၀	၁၉-၂၂	၂၇-၂၃
၇-၁၂	၂၀-၁၆	၂၂-၂၇	၂၄-၂၀
၃-၇	၂၈-၂၃	၉-၁၃	၁၈-၉
၁၅-၁၉	၂၂-၁၅	၂၇-၃၁	၂၃-၁၉
၁၂-၂၈	၃၂-၂၃	၃၁-၁၈	၂၀-၁၆
၁-၅	၂၃-၂၀	၁၈-၂၅	၁၂-၈
၈-၁၂	၂၆-၂၂	၂၅-၁၁	၁၉-၁၂
၁၂-၁၅	၃၁-၂၇	၁၁-၂၅	၁၇-၁၃
၁၄-၁၉	၂၁-၁၇	၁၀-၁၇	၁၂-၇
၁၉-၂၆	၂၉-၂၂	၄-၁၁	၈-၄
၁၁-၁၄	၁၈-၁၁	၂၅-၂၉	၄-၁
၇-၁၄	၂၀-၁၁	၂၉-၈	
၆-၁၅	၂၂-၁၈		

ချန်ပီယံဆိုက်

အနက်	အဖြူ	အနက်	အဖြူ
၁၀-၁၄	၂၂-၁၈	၁၀-၁၄	၁၇-၁၃
၅-၁၀	၂၇-၂၂	၁၄-၂၁	၁၆-၁၂
၁၂-၁၅	၂၃-၂၁	၉-၂၇	၁၂-၃
၇-၁၂	၂၀-၁၆	၅-၉	၃၁-၂၂
၃-၇	၂၈-၂၃	၂၁-၂၆	၃၀-၂၁
၁-၅	၂၃-၂၀	၂၃-၂၇	၂၁-၁၇
၁၅-၁၉	၂၂-၁၅	၂၇-၃၀	၃-၁၆
၁၂-၁၉	၂၀-၁၅	၃၀-၂၆	၁၇-၁၃
၁၁-၂၀	၂၄-၁၅	၉-၂၇	၁၆-၇
၆-၁၁	၁၅-၆	၄-၁၁	၂၉-၂၆
၂-၁၁	၂၁-၁၇	၁၁-၁၅	၂၆-၂၂
၁၄-၂၁	၂၅-၁၈	၁၅-၂၀	-
၁၉-၂၃	၂၆-၂၂		

ချန်ပီယံဆိုက်

အနက်	အဖြူ	အနက်	အဖြူ
၁၀-၁၄	၂၂-၁၈	၁၁-၂၀	၂၄-၁၅
၅-၁၀	၂၇-၂၂	၆-၁၁	၁၅-၆
၁၂-၁၅	၂၃-၂၀	၂-၁၁	၂၁-၁၇
၇-၁၂	၂၀-၁၆	၁၄-၂၁	၂၅-၁၈
၃-၇	၂၈-၂၃	၁၉-၂၃	၂၆-၂၂
၁-၅	၂၃-၂၀	၈-၁၂	၃၁-၂၈
၁၅-၁၉	၂၂-၁၅	၁၁-၁၄	၂၈-၁၉
၁၂-၁၉	၂၀-၁၅	၁၄-၂၃	၂၂-၁၉

ချန်ပီယံဆိုက်

အနက်	အဖြူ	အနက်	အဖြူ
၁၀-၁၄	၂၂-၁၈	၄-၁၁	၁၇-၂၃
၅-၁၀	၂၇-၂၂	၁၀-၁၇	၁၉-၁၀
၁၂-၁၅	၂၃-၂၀	၁၁-၁၄	၉-၅
၇-၁၂	၂၀-၁၆	၂-၉	၁၀-၆
၃-၇	၂၈-၂၃	၁၄-၁၈	၂၂-၁၃
၁၅-၂၀	၂၄-၁၅	၉-၁၈	၆-၂
၁၁-၂၇	၁၈-၁၁	၁၈-၂၂	၂-၉
၆-၁၅	၃၀-၂၃	၂၂-၂၆	၂၉-၂၂
၁၅-၂၀	၂၃-၁၉	၁၇-၂၃	၂၂-၁၉
၉-၁၃	၂၁-၁၇	၂၁-၂၆	၁၉-၁၅
၂၀-၂၃	၃၁-၂၇	၂၆-၂၉	၁၅-၁၁
၂၃-၃၀	၃၂-၂၈	၂၉-၂၅	၁၁-၆
၃၀-၂၁	၂၅-၉	၁-၅	၉-၂
၇-၁၁	၁၆-၇	၂၅-၁၄	
၁၁-၁၄	၂၈-၂၃		

ချန်ပီယံဆိုက်

အနက်	အဖြူ	အနက်	အဖြူ
၁၀-၁၄	၂၂-၁၈	၃၀-၂၆	၃၁-၂၈
၅-၁၀	၂၇-၂၂	၁၀-၁၄	၁၉-၁၀
၁၂-၁၅	၂၃-၂၀	၂၆-၅	၂၈-၂၃
၇-၁၂	၂၀-၁၆	၅-၂၈	၃၂-၂၃
၃-၇	၂၈-၂၃	၁၂-၁၅	၁၇-၁၃
၁၅-၂၀	၂၄-၁၅	၁၅-၂၀	၂၃-၁၉
၁၁-၂၇	၁၈-၁၁	၂၀-၂၃	၁၃-၁၀
၆-၁၅	၃၀-၂၃	၂-၆	၁၀-၃
၁၅-၂၀	၂၃-၁၉	၂၃-၂၇	၃-၁၂
၉-၁၃	၂၁-၁၈	၈-၁၂	၂၅-၂၁
၂၀-၂၃	၁၈-၉	၂၇-၃၀	၂၁-၁၇
၂၃-၂၇	၂၆-၂၁	၃၀-၂၁	၂၉-၂၅
၂၇-၃၀	၂၁-၁၇	၂၁-၇	-

ချန်ပီယံဆိုက်

အနက်	အဖြူ	အနက်	အဖြူ
၁၀-၁၄	၂၂-၁၈	၁၉-၂၃	၁၂-၇
၅-၁၀	၂၇-၂၂	၄-၁၁	၂၀-၁၅
၁၂-၁၅	၂၃-၂၀	၁၁-၂၀	၂၄-၁၅
၇-၁၂	၂၀-၁၆	၁၄-၁၉	၂၉-၂၆
၃-၇	၂၈-၂၃	၁၃-၁၇	၂၁-၁၈
၁၅-၂၀	၂၄-၁၅	၁၇-၂၁	၂၆-၁၇
၁၁-၂၇	၃၀-၂၃	၁၉-၂၂	၁၅-၁၁
၁၂-၁၅	၁၈-၁၁	၂၃-၂၇	၁၁-၇
၇-၁၄	၂၂-၁၉	၂၇-၃၀	၇-၄
၁၅-၂၂	၂၆-၁၉	၂၂-၂၆	၁၈-၁၃
၆-၁၁	၃၂-၂၈	၂၆-၁၉	၁၃-၆
၉-၁၃	၂၈-၂၄	၂-၁၁	၄-၂၁
၁၁-၁၅	၁၉-၁၂	၂၉-၂၂	၂၁-၄
၈-၁၅	၁၆-၁၂	၂၂-၉	၄-၈
၁၅-၁၉	၂၃-၂၀		

ချန်ပီယံဆိုက်

အနက်	အဖြူ	အနက်	အဖြူ
၁၀-၁၄	၂၂-၁၈	၁၁-၁၅	၁၉-၁၂
၅-၁၀	၂၇-၂၂	၈-၁၅	၃၂-၂၈
၁၂-၁၅	၂၃-၂၀	၂-၆	၂၈-၂၄
၇-၁၂	၂၀-၁၆	၆-၁၁	၂၃-၂၀
၃-၇	၂၈-၂၃	၁၀-၁၄	၂၉-၂၅
၁၅-၂၀	၂၄-၁၅	၁၄-၂၁	၂၅-၁၈
၁၁-၂၇	၃၀-၂၃	၁၅-၁၉	၂၀-၁၅
၆-၁၁	၂၂-၁၉	၁၁-၂၀	၂၄-၁၅
၁၁-၁၅	၁၈-၁၁	၁၉-၂၂	၁၅-၁၁
၇-၁၄	၁၆-၇	၂၂-၂၆	၁၁-၇
၁၅-၂၂	၂၆-၁၉	၂၆-၃၀	၇-၃
၄-၁၁	၂၁-၁၈	၃၀-၂၁	၁၈-၁၃
၁၄-၂၁	၂၅-၁၈	၉-၁၈	၃-၁၃

၁၁ လုံးဆိုက်ကွက်

အနက်	အဖြူ	အနက်	အဖြူ
၂၃-၁၉	၁၀-၁၄	၂၉-၂၆	၃-၇
၁၉-၁၀	၅-၁၄	၁၅-၁၂	၈-၁၅
၂၄-၂၀	၁-၅	၂၀-၁၁	၇-၁၄
၂၂-၁၈	၅-၁၀	၃၀-၂၇	၂၃-၃၀
၂၀-၁၆	၁၂-၁၅	၂၁-၁၇	၃၀-၂၁
၂၈-၂၄	၁၅-၁၉	၂၅-၁၁	၁၃-၁၈
၂၇-၂၂	၁၉-၂၃	၁၇-၁၃	၁၈-၂၂
၃၁-၂၇	၁၄-၁၉	၁၃-၁၀	၉-၁၃
၂၇-၂၀	၁၉-၁၃	၁၀-၆	၂၂-၂၆
၂၂-၁၉	၁၀-၁၃	၆-၃	၁၃-၁၇
၁၉-၁၅	၁၃-၂၂	၃-၁၂	၂၆-၂၉
၂၆-၁၉	၁၁-၁၄	၁၂-၈	၁၇-၂၁
၁၉-၁၀	၆-၁၃	၃၂-၂၈	၂၁-၂၆
၁၆-၁၂	၇-၁၆	၁၁-၆	-

(အဖြူနိုင်)

၄င်းပညာကွက်ကို အဖြူဘက်မှ အနိုင်ကို ဘလောက်တွင် ဖော်ပြထားပါသည်။

၁၁ လုံးဆိုက်ကွက်

အနက်	အဖြူ	အနက်	အဖြူ
၁၀-၁၄	၂၃-၁၉	၁-၁၀	၁၈-၁၃
၁၄-၂၃	၂၈-၁၉	၁၂-၁၆	၂၇-၂၃
၉-၁၃	၃၂-၂၈	၇-၁၂	၂၂-၁၈
၁၁-၁၅	၂၈-၂၃	၃-၇	၂၆-၂၁
၁၃-၁၇	၂၁-၁၈	၁၇-၂၆	၂၉-၂၂
၇-၁၁	၁၉-၁၄	၁၀-၁၇	၁၈-၁၄
၄-၇	၂၃-၂၀	၁၁-၂၇	၂၀-၄
၅-၁၀	၁၄-၅		

(အဖြူနိုင်)

ယနေ့ကျားလောကတွင် ဤအကွက်ကို ၁၁ လုံးဆိုက်ဟုခေါ်သည်။

၁၁ လုံးဆိုက်ကွက်

အနက်	အဖြူ	အနက်	အဖြူ
၁၀-၁၄	၂၃-၁၉	၁၃-၂၂	၂၆-၁၉
၁၄-၂၃	၂၈-၁၉	၂-၁၈	၁၉-၁၄
၉-၁၃	၃၂-၂၈	၇-၁၁	၁၄-၇
၁၁-၁၅	၂၈-၂၃	၄-၁၁	၂၉-၂၆
၁၃-၁၇	၂၁-၁၈	၁၁-၁၄	၂၄-၂၀
၇-၁၁	၁၉-၁၄	၁၂-၁၆	၂၀-၁၅
၃-၇	၂၃-၁၉	၁၇-၂၁	၂၆-၁၇
၅-၉	၁၄-၁၀	၁၆-၂၀	၂၈-၂၃
၆-၁၃	၂၇-၂၃	၂၀-၂၇	၃၀-၂၃
၁-၅	၃၁-၂၈	၁၈-၂၂	၁၅-၁၁
၅-၁၀	၁၉-၁၄	၂၂-၂၇	၁၁-၇
၁၀-၁၉	၂၃-၁၄	၂၇-၃၀	၇-၄
၁၅-၁၉	၂၂-၆		

၁၁ လုံးဆိုက်ကွက်

အနက်	အဖြူ	အနက်	အဖြူ
၁၀-၁၄	၂၃-၁၉	၆-၁၁	၂၀-၁၆
၁၄-၂၃	၂၈-၁၉	၉-၁၃	၁၈-၉
၉-၁၃	၃၂-၂၈	၁၁-၂၇	၃၁-၂၂
၁၁-၁၅	၂၈-၂၃	၁၅-၂၀	၂၄-၁၅
၁၃-၁၇	၂၁-၁၈	၁-၅	၉-၂
၅-၉	၁၈-၁၄	၃-၆	၂-၁၁
၆-၁၁	၂၂-၁၈	၇-၂၃	၁၆-၇
၁၅-၂၂	၂၆-၁၉	၄-၂၀	၂၂-၁၉
၁၁-၁၅	၂၇-၂၂	၂၃-၂၈	၁၉-၁၄
၂-၆	၂၃-၂၀	၂၈-၃၁	-

၁၁ လုံးဆိုက်ကွက်

အနက်	အဖြူ	အနက်	အဖြူ
၁၀-၁၄	၂၃-၁၉	၃-၆	၂၅-၂၁
၁၄-၂၃	၂၈-၁၉	၁၂-၁၆	၁၉-၁၂
၉-၁၃	၃၂-၂၈	၈-၁၅	၂၃-၁၉
၁၁-၁၅	၂၈-၂၃	၁၅-၂၀	၂၄-၁၅
၁၃-၁၇	၂၁-၁၈	၁၁-၂၀	၁၉-၁၅
၅-၉	၁၈-၁၄	၂၀-၂၄	၂၂-၁၉
၆-၁၁	၂၂-၁၈	၂၄-၃၁	၁၅-၁၂
၁၅-၂၂	၂၆-၁၉	၃၁-၁၃	၁၉-၁၄
၁၁-၁၅	၂၇-၂၂	၁၀-၁၉	၁၇-၁
၂-၆	၂၅-၂၁	၁၉-၂၂	၁၂-၇
၁၇-၂၆	၃၀-၂၁	၂၂-၂၆	၇-၃
၇-၁၁	၁၄-၇	၆-၁၁	၂၁-၁၇
၄-၁၁	၂၁-၁၇	၂၆-၃၀	၃-၆
၆-၁၀	၃၁-၂၈	၉-၁၃	၁၇-၁၀
၁-၅	၂၉-၂၅	၃၀-၁၇	-

၁၁ လုံးဆိုက်ကွက်

အနက်	အဖြူ	အနက်	အဖြူ
၁၀-၁၄	၂၃-၁၉	၁၂-၁၆	၂၀-၁၅
၁၄-၂၃	၂၈-၁၉	၁၆-၂၀	၁၈-၁၃
၉-၁၃	၃၂-၂၈	၉-၁၈	၂၆-၂၂
၁၁-၁၅	၂၈-၂၃	၁၈-၂၇	၃၀-၁၆
၁၃-၁၇	၂၁-၁၈	၂-၆	၁၆-၁၂
၅-၉	၁၈-၁၄	၆-၁၃	၁၅-၁၁
၆-၁၁	၁၄-၁၀	၁၃-၁၈	၁၁-၇
၁၁-၁၄	၂၃-၂၀	၄-၁၁	၁၂-၈
၁၄-၂၃	၂၀-၁၁	၁၈-၂၂	၈-၄
၇-၁၄	၂၇-၂၀	၃-၇	၂၄-၂၀
၁၂-၁၆	၃၁-၂၇	၂၂-၂၇	၂၀-၁၅
၁၆-၂၃	၂၇-၂၀	၁၁-၂၀	၄-၃၁
၈-၁၂	၂၂-၁၈	၂၀-၂၃	၂၉-၂၆
၁၄-၂၁	၂၅-၁၈	၁-၅	၃၁-၉

(သရေကွက်)

အနောက်ဘက်မှ (၁၂-၁၆)အစား (၂-၆)ဝင်စားလျှင် (၁၈-၁၃) ကျွေး၍ သုံးလုံးရိုက်ခံရမည်။

၁၁ လုံးဆိုက်ကွက်

အနက်	အဖြူ	အနက်	အဖြူ
၁၀-၁၄	၂၃-၁၉	၇-၁၁	၂၅-၂၁
၁၄-၂၃	၂၈-၁၉	၆-၁၀	၂၂-၁၉
၉-၁၃	၃၂-၂၈	၈-၁၂	၃၁-၂၇
၁၁-၁၅	၂၈-၂၃	၁၀-၁၃	၁၉-၁၀
၁၃-၁၇	၂၁-၁၈	၁၁-၁၄	၂၇-၂၂
၇-၁၁	၁၉-၁၄	၁၃-၁၇	၂၂-၁၈
၄-၇	၂၃-၂၀	၁၇-၂၆	၁၈-၁၁
၅-၁၀	၁၄-၅	၂၆-၃၀	၁၁-၆
၁-၁၀	၁၈-၁၃	၃၀-၂၇	၁၀-၅
၁၂-၁၆	၂၇-၂၃	၃-၁၀	၅-၁
၁၅-၁၉	၂၃-၅	၁၀-၁၃	၁-၁၉
၂-၂၇	၃၀-၂၃	၁၃-၁၇	၁၉-၈
၁၁-၁၄	၂၆-၂၁	၁၇-၂၁	-
၁၇-၂၆	၂၉-၂၂		

၁၁ လုံးဆိုက်ကွက်

အနက်	အဖြူ	အနက်	အဖြူ
၁၀-၁၄	၂၃-၁၉	၄-၇	၁၀-၆
၁၄-၂၃	၂၈-၁၉	၃-၁၀	၂၅-၂၁
၉-၁၃	၃၂-၂၈	၁-၅	၂၁-၁၈
၁၁-၁၅	၂၈-၂၃	၁၄-၂၁	၂၇-၂၃
၁၃-၁၇	၂၁-၁၈	၁၁-၁၄	၃၀-၂၇
၅-၉	၁၈-၁၄	၂၁-၃၀	၂၂-၁၉
၆-၁၁	၁၄-၁၀	၁၅-၂၂	၂၇-၄
၂-၆	၁၉-၁၄	၃၀-၂၀	၂၄-၁၅
၆-၁၃	၁၄-၁၀	၁၂-၁၉	၄-၁၁
၁၁-၁၄	၂၃-၂၀	၁၉-၂၂	၁၁-၁၈
၇-၁၁	၂၀-၁၆		

၁၁ လုံးဆိုက်ကွက်

အနက်	အဖြူ	အနက်	အဖြူ
၁၀-၁၄	၂၃-၁၉	၁၅-၃၁	၂၂-၆
၁၄-၂၃	၂၈-၁၉	၃၁-၁၈	၂၆-၂၁
၉-၁၃	၃၂-၂၈	၁၇-၂၆	၃၀-၁၄
၁၁-၁၅	၂၈-၂၃	၁၃-၁၈	၆-၂
၁၃-၁၇	၂၁-၁၈	၁၈-၂၂	၂-၂၀
၅-၉	၁၈-၁၄	၉-၁၃	၂၅-၂၁
၆-၁၁	၁၄-၁၀	၁၃-၁၇	၂၀-၃၀
၂-၆	၁၉-၁၄	၁၇-၂၆	၃၀-၁၇
၆-၁၃	၁၄-၁၀	၂၂-၂၇	၁၄-၁၁
၁၁-၁၄	၂၃-၂၀	၇-၁၄	၁၆-၇
၇-၁၁	၂၀-၁၆	၃-၁၂	၁၀-၅
၄-၇	၃၁-၂၈	၁-၁၀	၁၇-၃၀
၁၄-၁၉	၂၄-၂၀		

၁၁ လုံးဆိုက်ကွက်

အနက်	အဖြူ	အနက်	အဖြူ
၁၀-၁၄	၂၃-၁၉	၇-၁၂	၂၇-၂၃
၁၄-၂၃	၂၈-၁၉	၁၅-၂၀	၂၃-၇
၉-၁၃	၃၂-၂၈	၄-၁၁	၂၂-၁၈
၁၁-၁၅	၂၈-၂၃	၁၇-၂၁	၁၈-၁၃
၁၃-၁၇	၂၁-၁၈	၁၀-၁၇	၂၅-၁၈
၅-၉	၂၅-၂၁	၁၇-၂၁	၁၉-၁၄
၆-၁၁	၂၉-၂၅	၁၁-၁၅	၁၄-၁၁
၂-၆	၂၄-၂၀	၂၁-၂၅	၁၁-၆
၁၅-၂၄	၁၈-၁၃	၂၅-၂၉	၆-၃
၉-၁၈	၂၁-၁၄	၂၄-၂၈	၃၁-၂၄
၁၁-၁၈	၂၂-၁၃	၁၅-၂၀	၂၄-၁၅
၁၂-၁၅	၁၉-၁၂	၂၉-၈	၃-၁၀
၈-၁၅	၂၆-၂၂	၈-၂၂	၁၀-၁၃
၆-၁၀	၁၃-၆	၂၂-၁၉	-
၃-၁၀	၂၃-၁၉		

၁၁ လုံးဆိုက်ကွက်

အနက်	အဖြူ	အနက်	အဖြူ
၁၀-၁၄	၂၃-၁၉	၁၄-၁၉	၃၀-၂၇
၁၄-၂၃	၂၈-၁၉	၂-၆	၁၅-၁၂
၉-၁၃	၃၂-၂၈	၆-၁၃	၂၆-၂၁
၁၁-၁၅	၂၈-၂၃	၁၇-၂၆	၂၉-၁၅
၁၃-၁၇	၂၁-၁၈	၄-၈	၂၄-၂၀
၅-၉	၁၈-၁၄	၁၃-၁၈	၂၀-၁၆
၆-၁၁	၁၄-၁၀	၉-၁၃	၂၇-၂၃
၁၁-၁၄	၂၃-၂၀	၁၈-၂၂	၂၃-၁၉
၁၄-၂၃	၂၀-၁၁	၂၂-၂၇	၁၂-၇
၇-၁၄	၂၇-၂၀	၃-၁၂	၁၆-၇
၁၂-၁၆	၃၁-၂၇	၂၇-၃၀	၇-၃
၁၆-၂၃	၂၇-၂၀	၃၀-၂၀	၃-၁၇
၈-၁၂	၂၀-၁၅	၂၀-၂	-
၁၂-၁၉	၂၂-၁၅		

ဆိုက်နှင့်စန္ဒာ သုံးလုံးတန်း

အနက်	အဖြူ	အနက်	အဖြူ
၁၀-၁၄	၂၂-၁၈	၁၉-၂၂	၁၈-၁၁
၅-၁၀	၂၃-၂၀	၁၀-၁၃	၂၇-၁၈
၁၂-၁၅	၂၈-၂၃	၁၃-၂၂	၂၈-၂၄
၁-၅	၃၂-၂၈	၅-၁၀	၂၁-၁၈
၇-၁၂	၂၇-၂၂	၁၀-၁၄	၂၅-၂၁
၃-၇	၃၀-၂၇	၆-၁၀	၂၄-၂၀
၁၂-၁၆	၂၂-၁၉	၉-၁၃	၁၈-၉
၁၅-၂၂	၂၆-၁၉	၄-၇	၁၁-၄
၇-၁၂	၁၉-၁၅	၈-၁၂	၄-၂၇
၁၂-၁၉	၂၀-၁၅	၁၂-၂၈	၃၁-၂၄
၁၁-၂၀	၂၄-၁၅	၁၆-၃၀	-

ဆိုက်နှင့်စန္ဒာ သုံးလုံးတန်း

အနက်	အဖြူ	အနက်	အဖြူ
၁၀-၁၄	၂၂-၁၈	၁၃-၂၂	၂၁-၁၈
၅-၁၀	၂၃-၂၀	၅-၁၀	၁၈-၁၄
၁၂-၁၅	၂၈-၂၃	၁၀-၁၉	၂၃-၁၄
၁-၅	၃၂-၂၈	၁၆-၂၀	၁၄-၁၀
၇-၁၂	၂၇-၂၂	၆-၁၃	၁၁-၆
၃-၇	၃၀-၂၇	၂-၁၁	၁၅-၆
၁၂-၁၆	၂၂-၁၉	၂၀-၂၄	၆-၃
၁၅-၂၂	၂၆-၁၉	၁၃-၁၈	၃-၁၆
၇-၁၂	၁၉-၁၅	၂၂-၂၇	၃၁-၁၃
၁၂-၁၉	၂၀-၁၅	၉-၁၈	၂၈-၂၃
၁၀-၂၀	၂၄-၁၅	၂၄-၂၈	၂၃-၁၉
၁၉-၂၂	၁၈-၁၁	၂၈-၃၁	၁၉-၁၅
၁၀-၁၃	၂၇-၁၈	၃၁-၂၄	၁၆-၂၇

ဆိုက်နှင့်စန္ဒာ သုံးလုံးတန်း

အနက်	အဖြူ	အနက်	အဖြူ
၁၀-၁၄	၂၂-၁၈	၁၈-၂၂	၁၄-၁၁
၅-၁၀	၂၇-၂၂	၁၀-၁၄	၁၁-၇
၁-၅	၂၃-၂၀	၄-၂၇	၂၈-၂၃
၁၄-၁၉	၂၂-၁၅	၁၉-၂၈	၂၆-၁
၁၂-၁၉	၂၀-၁၅	၂၈-၃၂	၃၁-၂၂
၁၁-၂၀	၂၄ ၅	၂-၅	၁-၃
၁၀-၁၃	၁၈-၁၄	၃၂-၁၀	၃-၁၃
၁၃-၁၈	၂၁-၁၇	၉-၂၇	၁၇-၁၃
၆-၁၀	၂၈-၂၄	၂၇-၃၁	၁၃-၁၀
၃-၆	၃၂-၂၈	၁၆-၂၀	၂၄-၁၅
၇-၁၂	၃၀-၂၇	၃၁-၂၄	၁၅-၁၂
၁၂-၁၆	၂၇-၂၃	၈-၁၅	၁၀-၆

နှစ်ဦးနှစ်ဖက် ကိုင်လုံးမှန်၍ သရေသာဖြစ်သည်။

ယနေ့ ကျားလောကတွင် ဤအကွက်ကို ဆိုက်နှင့်စန်တာ သုံးလုံးတန်းဟုခေါ်ပါသည်။

၁၅၄
၂၀၅

အုန်းစိန်(ကျား)ရန်တုန်

ဆိုက်နှင့်စန္ဒာ သုံးလုံးတန်း

အနက်	အဖြူ	အနက်	အဖြူ
၁၀-၁၄	၂၂-၁၈	၁၃-၂၇	၁၆-၇
၅-၁၀	၂၇-၂၂	၃-၁၂	၂၂-၁၉
၁၂-၁၅	၂၃-၂၀	၂၇-၃၀	၁၉-၁၄
၁-၅	၂၀-၁၆	၃၀-၁၁	၄-၂၁
၁၄-၁၉	၂၁-၁၇	၁၃-၁၇	၂၁-၃၀
၁၀-၁၄	၂၅-၂၁	၁၂-၁၅	၃၁-၂၇
၅-၁၀	၃၀-၂၇	၆-၁၀	၂၇-၂၂
၈-၁၂	၂၈-၂၃	၁၈-၁၄	၃၀-၂၃
၁၉-၂၈	၃၂-၂၃	၁၄-၁၈	၂၂-၁၃
၄-၈	၂၃-၂၀	၉-၁၈	၂၃-၂၇
၁၀-၁၃	၁၇-၁၀	၁၈-၂၁	၂၇-၂၃
၆-၁၃	၂၇-၂၃	၂၁-၂၆	၂၉-၂၂
၂-၆	၂၃-၁၉	၁၇-၂၁	၂၃-၃၀
၁၄-၂၃	၁၈-၁၄	၂၅-၂၉	၃၀-၁၇
၁၁-၂၅	၂၀-၄	၂၉-၁၉	၁၇-၆

ကိုင်လုံးမှန်၍ သရေသာဖြစ်သည်။

ခေတ်သစ်ကျားရွှေ့နည်းချန်ပီယံလမ်းညွှန်

၁၅၅

၂၄၀

ဆိုက်နှင့်စန္ဒာ သုံးလုံးတန်း

အနက်	အဖြူ	အနက်	အဖြူ
၁၀-၁၄	၂၂-၁၈	၇-၁၄	၂၅-၂၁
၅-၁၀	၂၇-၂၂	၁၈-၂၅	၂၆-၂၂
၁-၅	၂၃-၂၀	၁၉-၂၆	၂၈-၁
၁၄-၁၉	၂၂-၁၅	၂-၆	၃၀-၂၁
၁၂-၁၉	၂၀-၁၅	၉-၁၃	၁၇-၁၀
၁၁-၂၀	၂၄-၁၅	၆-၁၃	၁-၂၃
၁၀-၁၃	၁၈-၁၄	၈-၁၂	၂၃-၂၇
၁၃-၁၈	၂၁-၁၇	၁၃-၁၇	၂၇-၃၀
၆-၁၀	၂၈-၂၄	၁၇-၂၆	၃၀-၁၇
၁၉-၂၃	၃၁-၂၈	၁၂-၁၅	၁၇-၁၀
၁၀-၁၉	၁၅-၁၁		

ဆိုက်နှင့်စန္ဒာ သုံးလုံးတန်း

အနက်	အဖြူ	အနက်	အဖြူ
၁၀-၁၄	၂၂-၁၈	၁၁-၂၀	၂၄-၁၅
၅-၁၀	၂၇-၂၂	၁၄-၁၉	၁၅-၁၂
၁၂-၁၅	၂၃-၂၀	၇-၁၁	၂၂-၁၅
၁-၅	၂၀-၁၆	၁၁-၂၀	၁၂-၇
၁၄-၁၉	၂၁-၁၇	၃-၁၂	၁၆-၇
၁၀-၁၄	၂၅-၂၁	၄-၁၁	၁၈-၁၃
၅-၁၀	၃၀-၂၇	၉-၁၈	၂၁-၇
၁၉-၂၃	၂၈-၁၂	၂၀-၂၄	၂၈-၂၃
၈-၁၅	၃၂-၂၈	၂၄-၂၈	၇-၄
၁၄-၁၉	၂၇-၂၃	၂၈-၃၂	၂၃-၂၀
၁၀-၁၄	၂၉-၂၅	၃၂-၁	၂၀-၁၆
၁၅-၂၀	၂၂-၁၅	၆-၁၀	၄-၁၈
၂၀-၂၇	၃၁-၂၂		

ဆိုက်နှင့်စန္ဒာ သုံးလုံးတန်း

အနက်	အဖြူ	အနက်	အဖြူ
၁၀-၁၄	၂၂-၁၈	၁၁-၂၀	၂၄-၁၅
၅-၁၀	၂၇-၂၂	၆-၁၁	၁၅-၆
၁၂-၁၅	၂၃-၂၀	၂-၁၁	၂၈-၂၃
၁-၅	၂၀-၁၆	၁၁-၁၅	၁၈-၁၁
၁၄-၁၉	၂၁-၁၇	၇-၁၄	၁၆-၁၂
၁၀-၁၄	၂၅-၂၁	၄-၈	၂၂-၁၈
၅-၁၀	၃၀-၂၇	၁၅-၁၉	၁၈-၁၁
၁၉-၂၃	၂၈-၁၂	၁၉-၂၈	၁၁-၇
၈-၁၅	၃၂-၂၈	၈-၁၅	၇-၄
၁၄-၁၉	၂၇-၂၃	၂၈-၃၂	၄-၁၁
၁၀-၁၄	၂၉-၂၅	၃၂-၁	၁၁-၂၄
၁၅-၂၀	၂၂-၁၅	၉-၁၃	၁၇-၁၀
၂၀-၂၇	၃၁-၂၂	၁-၂၉	-

နှစ်ဦးနှစ်ဖက် ကိုင်လုံးမှန်၍ သရေသာဖြစ်သည်။

ဆိုက်နှင့်စန္ဒာ သုံးလုံးတန်း

အနက်	အဖြူ	အနက်	အဖြူ
၁၀-၁၄	၂၂-၁၈	၁၄-၁၉	၂၆-၂၂
၅-၁၀	၂၇-၂၂	၁၉-၂၆	၂၉-၂၂
၁၂-၁၅	၂၃-၂၀	၁၁-၁၅	၂၇-၂၃
၁-၅	၂၀-၁၆	၁၅-၂၀	၂၃-၁၉
၁၄-၁၉	၂၁-၁၇	၆-၁၁	၁၉-၁၅
၁၀-၁၄	၂၅-၂၁	၂-၆	၂၂-၁၉
၅-၁၀	၃၀-၂၇	၂၀-၂၃	၁၅-၁၂
၈-၁၂	၂၄-၂၀	၂၃-၂၇	၃၁-၂၂
၁၅-၂၄	၂၂-၈	၂၄-၃၁	-

၎င်းပညာကွက်သည် အဖြူဘက်မှမှားယွင်း၍ ရှုံးခြင်းဖြစ်သည်။

(အနက်နိုင်)

ခေတ်သစ်ကျားရွှေ့နည်းချန်ပီယံလမ်းညွှန်

၁၅၉
၇၀၀

ဆိုက်နှင့်စန္ဒာ သုံးလုံးတန်း

အနက်	အဖြူ	အနက်	အဖြူ
၁၀-၁၄	၂၂-၁၈	၁၆-၂၃	၂၈-၁၉
၅-၁၀	၂၇-၂၂	၁၂-၁၆	၂၁-၁၈
၁၂-၁၅	၂၃-၂၀	၁၆-၂၀	၁၉-၁၄
၁-၅	၂၀-၁၆	၁၀-၁၉	၁၁-၆
၁၄-၁၉	၂၁-၁၇	၂-၁၁	၂၆-၂၁
၁၀-၁၄	၂၅-၂၁	၁၇-၂၆	၂၉-၆
၅-၁၀	၃၀-၂၇	၂၀-၂၃	၆-၃
၁၀-၁၃	၁၇-၁၀	၂၄-၂၈	၃၁-၂၄
၆-၁၃	၂၇-၂၃	၂၃-၂၇	၂၄-၂၀
၁၃-၁၇	၁၆-၁၂	၄-၈	၃-၁၇
၇-၁၆	၂၄-၂၀	၈-၁၂	၁၇-၃၀
၁၅-၂၄	၂၂-၆	၉-၁၃	၃၀-၂၃
၃-၁၀	၁၈-၁၁	၁၃-၂၂	၂၃-၃၀
၈-၁၂	၂၃-၂၀	၁၂-၁၆	၃၀-၂၃

(အဖြူနိုင်)

၁၆၀
၇၀၀

အုန်းစိန်(ကျား)ရန်ကုန်

ဆိုက်နှင့်စန္ဒာ သုံးလုံးတန်း

အနက်	အဖြူ	အနက်	အဖြူ
၁၀-၁၄	၂၂-၁၈	၂-၆	၂၄-၂၀
၅-၁၀	၂၇-၂၂	၁၅-၂၄	၂၂-၁၅
၁၂-၁၅	၂၃-၂၀	၁၁-၂၇	၁၈-၂
၁-၅	၂၀-၁၆	၁၃-၁၈	၃၁-၁၃
၁၄-၁၉	၂၁-၁၇	၉-၂၅	၂၈-၂၃
၁၀-၁၄	၂၅-၂၁	၂၄-၂၈	၂၃-၁၉
၅-၁၀	၃၀-၂၇	၂၈-၃၁	၃၂-၂၈
၁၀-၁၃	၁၇-၁၀	၃၁-၂၄	၁၉-၁၅
၆-၁၃	၂၇-၂၃	၂၄-၁၁	၂-၂၄

(အဖြူနှင့်)

ဆိုက်နှင့်စန္ဒာ သုံးလုံးတန်း

အနက်	အဖြူ	အနက်	အဖြူ
၁၀-၁၄	၂၂-၁၈	၁၆-၂၃	၂၄-၂၀
၅-၁၀	၂၇-၂၂	၁၅-၂၄	၂၂-၁၅
၁၂-၁၅	၂၃-၂၀	၁၁-၂၀	၂၈-၃
၁-၅	၂၀-၁၆	၁၃-၂၂	၂၆-၁၉
၁၄-၁၉	၂၁-၁၇	၉-၁၃	၃-၁၇
၁၀-၁၄	၂၅-၂၁	၂၀-၂၃	၁၇-၁၃
၅-၁၀	၃၀-၂၇	၂-၆	၁၃-၃
၁၀-၁၃	၁၇-၁၀	၂၄-၂၈	၃၁-၂၄
၆-၁၃	၂၇-၂၃	၂၃-၂၇	၁၉-၁၄
၃-၆	၁၆-၁၂	၂၇-၃၁	-
၇-၁၆	၂၃-၂၀		

ဆိုက်နှင့်စန္ဒာ သုံးလုံးတန်း

အနက်	အဖြူ	အနက်	အဖြူ
၁၀-၁၄	၂၂-၁၈	၂၄-၃၁	၂၁-၁၈
၅-၁၀	၂၇-၂၂	၃၁-၂၄	၃၂-၂၈
၁၂-၁၅	၂၃-၂၀	၂၄-၃၁	၁၈-၁၄
၁-၅	၂၀-၁၆	၃၁-၁၁	၄-၁
၁၄-၁၉	၂၁-၁၇	၂-၅	၁-၁၂
၁၀-၁၄	၂၅-၂၁	၈-၁၅	၁၆-၁၂
၅-၁၀	၃၀-၂၇	၁၅-၁၉	၁၂-၈
၈-၁၂	၂၇-၂၃	၁၉-၂၃	၈-၄
၄-၈	၂၄-၂၀	၂၃-၂၈	၄-၂၅
၁၅-၂၄	၂၂-၁၅	၉-၁၃	၁၇-၁၀
၁၁-၂၂	၁၈-၄	၆-၁၃	-
၁၂-၁၅	၃၁-၂၂		

နှစ်ဦးနှစ်ဖက် ကိုင်လုံးမှန်၍ သရေသာဖြစ်သည်။

ဆိုက်နှင့်စန္ဒာ သုံးလုံးတန်း

အနက်	အဖြူ	အနက်	အဖြူ
၁၀-၁၄	၂၂-၁၈	၁၉-၂၂	၂၆-၁၉
၅-၁၀	၂၇-၂၂	၁၀-၁၃	၁၇-၁၀
၁၂-၁၅	၂၃-၂၀	၆-၂၂	၂၁-၁၇
၁-၅	၂၀-၁၆	၉-၁၃	၁၇-၁၀
၁၄-၁၉	၂၁-၁၇	၂၂-၂၇	၃၁-၂၂
၁၀-၁၄	၂၅-၂၁	၂၄-၃၁	၁၀-၅
၅-၁၀	၃၀-၂၇	၂-၉	၂၃-၂၀
၈-၁၂	၂၄-၂၀	၃၁-၁၃	၁၉-၁၅
၁၅-၂၄	၂၂-၈	၁၃-၆	-
၁၄-၁၉	၂၇-၂၃		

ချစ်သန်းကွက်

အနက်	အဖြူ	အနက်	အဖြူ
၁၀-၁၄	၂၃-၁၉	၄-၈	၂၁-၁၈
၁၄-၂၃	၂၈-၁၉	၂-၆	၃၁-၂၇
၉-၁၃	၃၂-၂၈	၁၅-၂၀	၂၄-၁၅
၁၂-၁၆	၂၈-၂၃	၁၁-၂၀	၁၈-၁၄
၁၃-၁၇	၁၉-၁၄	၁၀-၁၃	၁၄-၁၀
၁၁-၁၈	၂၁-၁၄	၆-၁၁	၁၀-၆
၆-၁၁	၂၂-၁၈	၂၀-၂၄	၆-၃
၅-၁၀	၁၄-၅	၂၄-၂၈	၂၆-၂၁
၁-၁၀	၂၆-၂၂	၁၇-၂၆	၃-၃၀
၃-၆	၂၂-၁၉	၂၈-၃၂	၃၀-၂၁
၈-၁၂	၂၇-၂၂	၁၁-၁၅	၂၁-၁၁
၁၁-၁၄	၁၈-၁၁	၁၅-၂၀	၁၁-၂၄
၆-၁၅	၃၀-၂၆	၁၆-၂၀	၂၃-၇
၇-၁၁	၂၅-၂၁	၃၂-၄	၂၉-၂၅

ချစ်သန်းကွက်

အနက်	အဖြူ	အနက်	အဖြူ
၁၀-၁၄	၂၃-၁၉	၈-၁၂	၂၂-၁၈
၁၄-၂၃	၂၈-၁၉	၁၃-၂၂	၂၇-၁၈
၉-၁၃	၃၂-၂၈	၁၇-၂၁	၂၉-၂၆
၁၂-၁၆	၂၈-၂၃	၁၂-၁၅	၂၆-၁၇
၁၃-၁၇	၁၈-၁၄	၁၅-၁၉	၃၀-၂၆
၁၁-၁၈	၂၁-၁၄	၁၉-၂၃	၂၆-၂၁
၆-၁၁	၂၃-၁၉	၂၃-၂၈	၂၄-၂၀
၁၁-၁၈	၂၂-၁၃	၁၆-၂၃	၃၁-၂၄
၅-၉	၁၃-၁၀	၂၃-၂၈	၁၀-၅
၂-၆	၁၉-၁၄	၁-၁၀	၁၈-၁၃
၆-၁၃	၁၄-၁၀	၉-၁၈	၂၁-၅
၇-၁၁	၂၆-၂၂	၂၈-၃၁	၅-၁

သရေသာလျှင် ဖြစ်သည်။

ယနေ့ကျားလောကတွင် ဤအကွက်ကို ချစ်သန်းကွက်ဟု ခေါ်ပါသည်။

ချစ်သန်းကွက်

အနက်	အဖြူ	အနက်	အဖြူ
၁၀-၁၄	၂၃-၁၉	၆-၁၁	၂၆-၂၁
၁၄-၂၃	၂၈-၁၉	၁၇-၂၆	၃၀-၂၁
၉-၁၃	၃၂-၂၈	၃-၆	၂၁-၁၇
၁၂-၁၆	၂၈-၂၃	၆-၁၀	၂၄-၂၀
၁၃-၁၇	၁၉-၁၄	၁၅-၂၄	၁၈-၁၃
၁၁-၁၈	၂၁-၁၄	၉-၁၈	၂၂-၆
၆-၁၁	၂၂-၁၈	၁၁-၁၈	၆-၂
၈-၁၂	၂၃-၁၉	၅-၉	၁၇-၁၃
၅-၉	၂၆-၂၂	၂၄-၂၈	၂၇-၂၂
၁-၅	၃၁-၂၈	၁၈-၂၇	၂-၂၄
၂-၆	၂၉-၂၆	၉-၁၈	၂၄-၉
၁၁-၁၅	၂၈-၂၃		

ချစ်သန်းကွက်

အနက်	အဖြူ	အနက်	အဖြူ
၁၀-၁၄	၂၃-၁၉	၆-၁၁	၂၅ ၂၁
၁၄-၂၃	၂၈-၁၉	၃-၆	၂၃-၂၀
၉-၁၃	၃၂-၂၈	၁၆-၂၃	၂၇-၂၀
၁၂-၁၆	၂၈-၂၃	၉-၁၃	၁၈-၂
၁၃-၁၇	၁၉-၁၄	၁၁-၂၇	၃၀-၂၃
၁၁-၁၈	၂၁-၁၄	၁၅-၂၉	၂-၈
၆-၁၁	၂၂-၁၈	၁၇-၂၆	၂၀-၁၆
၈-၁၂	၂၃-၁၉	၇-၁၁	၈-၁၉
၅-၉	၂၆-၂၂	၄-၈	၂၃-၂၀
၁-၅	၃၁-၂၈	၂၆-၃၀	၂၀-၁၅
၂-၆	၂၉-၂၆	၁၁-၂၀	၂၄-၁၅
၁၁-၁၅	၂၈-၂၃		

(သရေကွက်)

ချစ်သန်းကွက်

အနက်	အဖြူ	အနက်	အဖြူ
၁၀-၁၄	၂၃-၁၉	၈-၁၂	၂၃-၁၉
၁၄-၂၃	၂၈-၁၉	၄-၈	၁၃-၉
၉-၁၃	၃၂-၂၈	၁၆-၂၀	၂၁-၁၈
၁၂-၁၆	၂၈-၂၃	၁၂-၁၆	၁၉-၁၂
၁၃-၁၇	၁၉-၁၄	၈-၁၅	၂၂-၁၉
၁၁-၁၈	၂၁-၁၄	၁၅-၂၂	၂၄-၁၅
၆-၁၁	၂၂-၁၈	၁၁-၂၀	၂၆-၁၉
၅-၁၀	၁၄-၅	၁၇-၂၁	၁၈-၁၄
၁-၁၀	၁၈-၁၃	၂-၅	၉-၂
၃-၆	၂၆-၂၂	၂၁-၂၆	၂-၂၄
၇-၁၂	၃၀-၂၆	၂၆-၃၀	၁၄-၅
၁၂-၁၅	၂၅-၂၁	၃၀-၁	-

(သရေကွက်)

ယနေ့ကျားလောကတွင် ဤအကွက်ကို ချစ်သန်းကွက်ဟု ခေါ်ပါသည်။

ချစ်သန်းကွက်

အနက်	အဖြူ	အနက်	အဖြူ
၁၀-၁၄	၂၃-၁၉	၈-၁၅	၂၂-၁၉
၁၄-၂၃	၂၈-၁၉	၁၅-၂၂	၂၄-၁၅
၉-၁၃	၃၂-၂၈	၁၁-၂၀	၂၆-၁၉
၁၂-၁၆	၂၈-၂၃	၁၇-၂၁	၉-၅
၁၃-၁၇	၁၉-၁၄	၂-၉	၁၈-၁၄
၁၁-၁၈	၂၁-၁၄	၁၀-၁၃	၁၄-၁၀
၆-၁၁	၂၁-၁၈	၆-၁၁	၁၀-၆
၅-၁၀	၁၄-၅	၂၁-၂၆	၂၉-၂၂
၁-၁၀	၁၈-၁၃	၂၀-၂၃	၂၇-၂၀
၃-၆	၂၆-၂၂	၁၆-၂၃	၆-၂
၇-၁၂	၃၀-၂၆	၁၁-၁၄	၁၉-၁၀
၁၂-၁၅	၂၅-၂၁	၂၃-၂၇	၂-၁၁
၈-၁၂	၂၃-၁၉	၂၇-၃၀	၁၁-၁၄
၄-၈	၂၁-၁၈	၃၀-၂၆	၁၄-၃၂
၁၆-၂၀	၁၃-၉	၂၆-၁	၃၁-၂၇
၁၂-၁၆	၁၉-၁၂		

ချစ်သန်းကွက်

အနက်	အဖြူ	အနက်	အဖြူ
၁၀-၁၄	၂၃-၁၉	၅-၁၀	၂၆-၁၇
၁၄-၂၃	၂၈-၁၉	၇-၁၁	၃၀-၂၆
၉-၁၃	၃၂-၂၈	၁၁-၁၄	၂၄-၂၀
၁၂-၁၆	၂၈-၂၃	၃-၇	၂၀-၁၅
၁၃-၁၇	၁၉-၁၄	၇-၁၁	၁၅-၈
၁၁-၁၈	၂၁-၁၄	၁၈-၂၁	၂၅-၁၈
၆-၁၁	၂၂-၁၈	၁၄-၃၀	၂၂-၁၈
၈-၁၂	၂၃-၁၉	၁၆-၂၀	၂၃-၁၆
၅-၉	၂၆-၂၂	၃၀-၂၅	၁၆-၁၂
၁-၅	၃၁-၂၈	၉-၁၈	၁၂-၇
၂-၆	၂၈-၂၃	၁၈-၂၂	-
၁၇-၂၁	၁၈-၁၃		
၁၁-၁၈	၂၉-၂၆		

ချစ်သန်းကွက်

အနက်	အဖြူ	အနက်	အဖြူ
၁၀-၁၄	၂၃-၁၉	၁၇-၂၆	၃၀-၂၁
၁၄-၂၃	၂၈-၁၉	၃-၆	၂၁-၁၇
၉-၁၃	၃၂-၂၈	၆-၁၀	၂၄-၂၀
၁၂-၁၆	၂၈-၂၃	၁၅-၂၄	၁၈-၁၃
၁၃-၁၇	၁၉-၁၄	၁၁-၁၈	၁၃-၆
၁၁-၁၈	၂၁-၁၄	၂၄-၂၈	၂၂-၁၃
၆-၁၁	၂၂-၁၈	၉-၁၈	၆-၂
၈-၁၂	၂၃-၁၉	၁၈-၂၁	၂၅-၁၈
၅-၉	၂၆-၂၂	၂၈-၃၁	၂-၉
၁-၅	၃၁-၂၈	၃၁-၁၅	၂၃-၁၉
၂-၂၆	၂၉-၂၆	၁၅-၁၃	၉-၈
၁၁-၁၅	၂၈-၂၃	၁၆-၂၀	၈-၁၉
၆-၁၁	၂၆-၂၁	၇-၁၂	-

(သရေကွက်)

ချစ်သန်းကွက်

အနက်	အဖြူ	အနက်	အဖြူ
၁၀-၁၄	၂၃-၁၉	၁၁-၁၈	၁၃-၁၀
၁၄-၂၃	၂၈-၁၉	၅-၁၄	၂၅-၂၁
၉-၁၃	၃၂-၂၈	၁၇-၂၆	၃၀-၂၁
၁၂-၁၆	၂၈-၂၃	၁၈-၂၅	၂၇-၄
၁၃-၁၇	၁၉-၁၄	၁-၅	၄-၁၄
၁၁-၁၈	၂၁-၁၄	၅-၉	၃၁-၂၇
၆-၁၁	၂၂-၁၈	၉-၁၃	၂၇-၂၂
၈-၁၂	၂၆-၂၂	၁၃-၁၇	၁၄-၂၃
၁၂-၁၅	၂၃-၁၉	၂-၆	၂၃-၃၀
၄-၈	၁၉-၁၂	၆-၁၁	၂၂-၁၉
၈-၁၅	၂၂-၁၉	၃-၆	၂၄-၂၀
၁၅-၂၂	၁၈-၁၃	၁၆-၂၃	၃၀-၁၆

ချစ်သန်းကွက်

အနက်	အဖြူ	အနက်	အဖြူ
၁၀-၁၄	၂၃-၁၉	၂-၉	၂၅-၂၁
၁၄-၂၃	၂၈-၁၉	၁၇-၂၆	၃၀-၂၁
၉-၁၃	၃၂-၂၈	၇-၁၁	၂၁-၁၈
၁၂-၁၆	၂၈-၂၃	၄-၈	၁၉-၁၄
၁၃-၁၇	၁၉-၁၄	၁၃-၁၇	၁၄-၇
၁၁-၁၈	၂၁-၁၄	၁၅-၂၀	၂၄-၁၅
၆-၁၁	၂၂-၁၈	၁၂-၂၈	၁၈-၁၄
၈-၁၂	၂၆-၂၂	၂၈-၃၂	၁၄-၁၁
၃-၆	၂၃-၁၉	၁၆-၂၀	၇-၄
၅-၉	၃၁-၂၈	၂၀-၂၄	၂၂-၁၉
၁၁-၁၅	၂၈-၂၃	၃၂-၇	၄-၁၄
၆-၁၀	၁၄-၅	၁၇-၂၁	၁၄-၂၅
၁-၁၀	၁၈-၁၄	၂၄-၂၈	-
၉-၁၃	၁၄-၅		

ချစ်သန်းကွက်

အနက်	အဖြူ	အနက်	အဖြူ
၁၀-၁၄	၂၃-၁၉	၇-၁၁	၂၅-၂၁
၁၄-၂၃	၂၈-၁၉	၄-၈	၂၁-၁၈
၉-၁၃	၃၂-၂၈	၂-၆	၃၁-၂၇
၁၂-၁၆	၂၈-၂၃	၁၅-၂၀	၂၄-၁၅
၁၃-၁၇	၁၉-၁၄	၁၁-၂၀	၁၈-၁၄
၁၁-၁၈	၂၁-၁၄	၁၀-၁၃	၁၄-၁၀
၆-၁၁	၂၂-၁၈	၆-၁၁	၁၀-၆
၅-၁၀	၁၄-၅	၁၁-၅	၆-၂
၁-၁၀	၂၆-၂၂	၁၃-၁၈	၂၂-၁၃
၃-၆	၂၂-၁၉	၁၅-၃၁	၂-၂၄
၈-၁၂	၂၇-၂၂	၃၁-၉	၂၆-၂၁
၁၁-၁၄	၁၈-၁၁	၁၇-၂၆	၂၉-၂၂
၆-၁၅	၃၀-၂၆	၉-၂၀	၂၄-၂

ချစ်သန်းကွက်

အနက်	အဖြူ	အနက်	အဖြူ
၁၀-၁၄	၂၃-၁၉	၂-၉	၃၁-၂၇
၁၄-၂၃	၂၈-၁၉	၁၅-၂၀	၂၄-၁၅
၉-၁၃	၃၂-၂၈	၇-၁၁	၂၃-၂၀
၁၂-၁၆	၂၈-၂၃	၁၆-၂၃	၂၇-၂၀
၁၃-၁၇	၁၉-၁၄	၁၂-၁၆	၁၉-၁၄
၁၁-၁၈	၂၁-၁၄	၁၁-၂၇	၃၀-၂၃
၆-၁၁	၂၂-၁၈	၉-၁၃	၂၅-၂၁
၅-၁၀	၁၄-၅	၁၇-၂၆	၂၉-၂၂
၁-၁၀	၂၆-၂၂	၁၃-၁၇	၂၂-၁၈
၃-၆	၂၂-၁၉	၁၇-၂၁	၁၈-၁၄
၈-၁၂	၂၇-၂၂	၂၁-၂၆	၁၄-၁၁
၁၁-၁၅	၁၈-၁၄	၈-၁၂	၁၁-၂
၄-၈	၁၄-၅	၁၂-၂၈	၂-၁၅

ချစ်သန်းကွက်

အနက်	အဖြူ	အနက်	အဖြူ
၁၀-၁၄	၂၃-၁၉	၂၀-၂၃	၂၇-၂၀
၁၄-၂၃	၂၈-၁၉	၁၂-၁၆	၁၉-၁၂
၉-၁၃	၃၂-၂၈	၈-၁၅	၉-၅
၁၂-၁၆	၂၈-၂၃	၂-၉	၁၈-၁၄
၁၃-၁၇	၁၉-၁၄	၁၁-၂၇	၂၀-၂
၁၁-၁၈	၂၁-၁၄	၁၇-၂၁	၂၆-၁၇
၆-၁၁	၂၂-၁၈	၂၇-၃၀	၃၁-၂၈
၅-၁၀	၁၄-၅	၃၀-၂၁	၂၉-၂၆
၁-၁၀	၁၈-၁၃	၂၁-၃၀	၂၈-၂၃
၃-၆	၂၆-၂၂	၃၀-၂၀	၂၄-၁၅
၇-၁၂	၃၀-၂၆	၁၀-၁၄	၂-၁၁
၁၂-၁၅	၂၅-၂၁	၁၄-၁၉	၁၁-၁၈
၈-၁၂	၂၃-၁၉	၁၆-၂၀	၁၇-၁၃
၄-၈	၂၁-၁၈	၂၀-၂၃	၁၅-၁၃
၁၆-၂၀	၁၃-၉		

ချစ်သန်းကွက်

အနက်	အဖြူ	အနက်	အဖြူ
၁၀-၁၄	၂၃-၁၉	၁၄-၁၈	၂၁-၅
၁၄-၂၃	၂၈-၁၉	၂-၂၇	၃၁-၂၂
၉-၁၃	၃၂-၂၈	၆-၁၁	၂၉-၂၅
၁၂-၁၆	၂၈-၂၃	၄-၈	၂၅-၂၁
၁၃-၁၇	၁၉-၁၄	၁၁-၁၄	၁၉-၁၀
၁၁-၁၈	၂၁-၁၄	၁၅-၂၀	၂၄-၁၅
၆-၁၁	၂၂-၁၈	၁၂-၂၈	၁၀-၅
၅-၁၀	၁၄-၅	၁၆-၂၀	၅-၂
၁-၁၀	၁၈-၁၃	၂၀-၂၄	၂-၅
၃-၆	၂၆-၂၂	၂၈-၃၂	၅-၁
၇-၁၂	၃၀-၂၆	၈-၁၂	၂၁-၁၈
၁၂-၁၅	၂၅-၂၁	၂၄-၂၈	၂၂-၁၉
၈-၁၂	၂၃-၁၉	၂၈-၃၁	၁၈-၁၃
၁၁-၁၄	၂၇-၂၃	၃၁-၉	၁၉-၁၄

ကိုင်လုံးမှန်၍ သရေသာလျှင်ဖြစ်သည်။

ချစ်သန်းကွက်

အနက်	အဖြူ	အနက်	အဖြူ
၁၀-၁၄	၂၃-၁၉	၅-၉	၂၉-၂၆
၁၄-၂၃	၂၈-၁၉	၁-၅	၂၆-၂၂
၉-၁၃	၃၂-၂၈	၁၇-၂၁	၂၄-၂၀
၁၂-၁၆	၂၈-၂၃	၄-၈	၃၁-၂၈
၁၃-၁၇	၁၉-၁၄	၉-၁၃	၁၈-၉
၁၁-၁၈	၂၁-၁၄	၁၁-၁၈	၂၂-၁၃
၆-၁၁	၂၂-၁၈	၇-၁၁	၂၅-၁၈
၈-၁၂	၂၆-၂၂	၁၂-၁၅	၁၉-၁၂
၃-၆	၂၂-၁၉	၈-၃၁	-

ချစ်သန်းကွက်

အနက်	အဖြူ	အနက်	အဖြူ
၁၀-၁၄	၂၃-၁၉	၂-၆	၂၅-၁၈
၁၄-၂၃	၂၈-၁၉	၆-၁၀	၁၈-၁၃
၉-၁၃	၃၂-၂၈	၁၀-၁၇	၁၄-၁၁
၃၂-၁၆	၂၈-၂၃	၇-၁၄	၁၉-၁
၁၃-၁၇	၁၉-၁၄	၁၇-၂၁	၂၃-၁၉
၁၁-၁၈	၂၁-၁၄	၂၁-၂၅	၁၉-၁၄
၆-၁၁	၂၂-၁၈	၁၅-၁၉	၂၂-၁၅
၈-၁၂	၂၆-၂၂	၁၂-၁၉	၂၇-၂၃
၃-၆	၂၂-၁၉	၁၉-၂၈	၃၁-၁၅
၅-၉	၂၉-၂၆	၂၅-၂၉	၁၅-၁၁
၁-၅	၂၆-၂၂	၂၉-၁၅	၁၁-၇
၁၇-၂၁	၂၄-၂၀	၁၅-၁၁	၇-၄
၄-၈	၂၀-၁၅	၁၁-၂၅	၁-၁၄
၁၁-၂၀	၁၄-၁၁	၂၅-၁၁	၄-၁၄
၆-၁၅	၁၈-၁၄	၁၆-၂၀	-

ချစ်သန်းကွက်

အနက်	အဖြူ	အနက်	အဖြူ
၁၀-၁၄	၂၃-၁၉	၁၁-၁၅	၃၁-၂၈
၁၄-၂၃	၂၈-၁၉	၅-၉	၂၈-၂၃
၉-၁၃	၃၂-၂၈	၁-၅	၂၅-၂၁
၁၂-၁၆	၂၈-၂၃	၁၇-၂၆	၃၀-၂၁
၁၃-၁၇	၃၉-၀၄	၆-၁၀	၂၉-၂၅
၁၁-၁၈	၂၁-၁၄	၇-၁၁	၁၄-၇
၆-၁၁	၂၂-၁၈	၄-၁၁	၂၁-၁၇
၈-၁၂	၂၆-၂၂	၂-၆	၂၅-၂၁
၃-၆	၂၃-၁၉		

(အဖြူနှင့်)

ချစ်သန်းကွက်

အနက်	အဖြူ	အနက်	အဖြူ
၁၀-၁၄	၂၃-၃၉	၂-၆	၁၇-၁၃
၁၄-၂၃	၂၈-၁၉	၄-၈	၂၉-၂၅
၉-၁၃	၃၂-၂၈	၁၅-၂၀	၂၄-၁၅
၁၂-၁၆	၂၈-၂၃	၁၁-၂၀	၂၅-၂၁
၁၃-၁၇	၁၉-၁၄	၆-၁၁	၂၁-၁၇
၁၁-၁၈	၂၁-၁၄	၂၀-၂၄	၁၃-၁၀
၆-၁၁	၂၂-၁၈	၂၄-၂၈	၁၀-၁
၈-၁၂	၂၆-၂၂	၂၈-၃၂	၁၄-၁၀
၃-၆	၂၃-၁၉	၃၂-၂၈	၁၈-၁၄
၅-၉	၃၁-၂၈	၁၁-၁၈	၂၂-၁၃
၁၁-၁၅	၂၈-၂၃	၉-၁၈	၂၇-၂၂
၁-၅	၂၅-၂၁	၁၈-၂၇	၂၃-၂၀
၁၇-၂၆	၃၀-၂၁	၂၈-၅	၁-၃၀
၆-၁၁	၂၁-၁၇	၁၆-၂၃	၃၀-၂၀

ရန်ကင်းရိုက်တင်ကွက်

အနက်	အဖြူ	အနက်	အဖြူ
၁၀-၁၄	၂၂-၁၉	၁၈-၂၇	၃၀-၁၄
၅-၁၀	၂၇-၂၂	၈-၁၂	၂၄-၂၀
၁၁-၁၅	၃၁-၂၇	၄-၇	၂၈-၂၃
၆-၁၁	၂၁-၁၈	၃-၆	၂၅-၂၁
၁၄-၂၁	၂၆-၁၇	၅-၁၀	၁၄-၅
၁၁-၁၄	၂၃-၂၀	၂-၉	၂၁-၁၈
၁၄-၂၃	၂၀-၁၁	၆-၁၀	၂၃-၁၉
၇-၁၄	၂၈-၁၉	၇-၁၁	၂၀-၁၆
၁၄-၂၃	၂၇-၂၀	၁၁-၁၅	၁၆-၇
၁၀-၁၄	၃၂-၂၈	၁၅-၂၂	၇-၃
၁၄-၁၈	၂၂-၁၃	၂၂-၂၇	၃-၁၃
၉-၁၈	၂၉-၂၆	၂၇-၃၀	၁၃-၁၀
၁-၅	၂၀-၁၅	၃၀-၂၁	၁၀-၁၄
၁၂-၁၉	၂၆-၂၂	၂၁-၃၀	-

ရန်ကင်းရိုက်တင်ကွက်

အနက်	အဖြူ	အနက်	အဖြူ
၁၀-၁၄	၂၂-၁၉	၉-၁၈	၂၂-၆
၉-၁၃	၁၉-၁၀	၃-၁၀	၂၃-၁၉
၅-၁၄	၂၁-၁၇	၁၅-၂၂	၂၇-၁၈
၁၂-၁၅	၁၇-၁၀	၁၀-၁၄	၁၈-၁၃
၆-၁၃	၂၃-၁၉	၁၄-၁၈	၂၉-၂၅
၁၄-၂၃	၂၈-၁	၁၁-၁၄	၁၃-၁၀
၈-၁၅	၂၆-၂၂	၁၄-၁၉	၃၁-၂၇
၁-၅	၃၂-၂၈	၁၂-၁၆	၁၀-၅
၅-၉	၂၈-၂၃	၁၉-၂၃	၂၇-၂၀
၂-၆	၃၀-၂၆	၁၆-၂၃	၅-၁
၇-၁၂	၂၅-၂၁	၂၃-၂၇	၂၆-၂၂
၁၃-၁၇	၂၁-၁၈	၂၇-၃၁	၂၂-၁၃
၆-၁၀	၁၈-၁၃	၃၁-၉	-

(သရေဖြစ်သည်။)

ယနေ့ကျားလောကတွင် ဤအကွက်ကို ရန်ကင်း(ရိုက်တင်ကွက်) ဟုခေါ်ပါသည်။

ရန်ကင်းရိုက်တင်ကွက်

အနက်	အဖြူ	အနက်	အဖြူ
၁၀-၁၄	၂၂-၁၉	၁၁-၁၄	၂၀-၁၁
၅-၁၀	၂၇-၂၂	၆-၁၅	၁၉-၁၀
၁၁-၁၅	၃၁-၂၇	၁၅-၁၉	၂၂-၁၅
၇-၁၁	၂၁-၁၈	၁၃-၃၁	၁၅-၁၁
၁၄-၂၁	၂၅-၁၈	၁၂-၁၅	၂၈-၂၃
၁၀-၁၃	၂၃-၂၀	၃၁-၂၈	-

ရန်ကင်းရိုက်တင်ကွက်

အနက်	အဖြူ	အနက်	အဖြူ
၁၀-၁၄	၂၂-၁၉	၄-၁၁	၂၄-၂၀
၅-၁၀	၂၇-၂၂	၈-၁၂	၂၂-၁၉
၁၁-၁၅	၁၁-၂၇	၁၀-၁၃	၁၉-၁၅
၆-၁၁	၂၁-၁၈	၁၂-၁၉	၂၆-၂၁
၁၄-၂၁	၂၅-၁၈	၁၇-၂၆	၂၉-၆
၁၀-၁၃	၂၃-၂၀	၃-၁၀	၂၀-၁၅
၁-၅	၂၇-၂၃	၁၃-၁၈	၁၅-၁၀
၅-၁၀	၂၀-၁၆	၁၈-၂၂	၁၁-၇
၁၃-၁၇	၂၃-၂၀	၂၂-၂၇	၇-၃
၉-၁၃	၁၈-၉	၁၀-၁၄	၃-၇
၁၁-၁၄	၂၀-၁၁	၁၄-၁၉	၇-၁၂
၁၄-၂၃	၂၈-၁၉	၂၇-၃၁	၁၂-၂၉
၇-၂၃	၁၆-၇		

ရန်ကင်းရိုက်တင်ကွက်

အနက်	အဖြူ	အနက်	အဖြူ
၁၀-၁၄	၂၂-၁၉	၇-၂၃	၂၁-၁၈
၅-၁၀	၂၇-၂၂	၁၀-၁၄	၁၇-၁
၁၁-၁၅	၃၁-၂၇	၁၄-၃၀	၁-၂၈
၇-၁၁	၂၁-၁၈	၃၀-၂၇	၂၂-၁၉
၁၄-၂၁	၂၆-၁၇	၂၇-၂၃	၂၉-၂၆
၉-၁၃	၂၅-၂၁	၂၃-၁	၂၆-၂၂
၁-၅	၂၃-၂၀	၁၂-၁၅	၂၈-၂၃
၅-၉	၂၇-၂၃	၁-၂၈	၃၂-၂၃
၃-၇	၃၀-၂၆	၄-၇	၂၃-၂၀
၁၁-၁၄	၂၀-၁၁	၇-၁၁	၂၂-၁၈
၆-၁၅	၂၃-၂၀	၁၅-၁၉	၂၀-၁၅
၁၄-၂၃	၂၈-၁၉	၁၁-၂၀	၂၄-၁၅
၂-၅	၂၀-၁၁		

(သရေသာဖြစ်သည်။)

ရန်ကင်းရိုက်တင်ကွက်

အနက်	အဖြူ	အနက်	အဖြူ
၁၀-၁၄	၂၂-၁၉	၆-၁၃	၁၉-၁၅
၅-၁၀	၂၇-၂၂	၂-၆	၂၄-၂၀
၁၁-၁၅	၃၁-၂၇	၁၃-၁၈	၂၉-၂၆
၇-၁၁	၂၁-၁၈	၆-၁၀	၁၄-၅
၁၄-၂၁	၂၅-၁၈	၁-၁၀	၂၀-၁၆
၁၀-၁၃	၁၉-၁၄	၁၀-၁၃	၂၃-၂၀
၄-၇	၁၄-၁၀	၁၃-၁၇	၂၈-၂၄
၁၅-၁၉	၂၃-၁၄	၇-၁၂	၁၆-၇
၁၂-၁၅	၂၇-၂၃	၃-၁၉	၂၀-၁၅
၁၅-၁၉	၂၂-၁၅	၁၈-၂၁	၁၅-၁၁
၁၁-၂၇	၃၀-၂၃	၂၁-၃၀	-
၁၃-၂၂	၂၆-၁၉		

(အနက်နိုင်)

ရန်ကင်းရိုက်တင်ကွက်

အနက်	အဖြူ	အနက်	အဖြူ
၁၀-၁၄	၂၂-၁၉	၁၃-၁၈	၁၉-၁၄
၉-၁၃	၁၉-၁၀	၁၇-၂၁	၂-၂၀
၅-၁၄	၂၁-၁၇	၁၂-၁၅	၂၀-၂
၁၂-၁၅	၁၇-၁၀	၂၁-၂၆	၁၄-၁၀
၆-၁၃	၂၆-၂၂	၇-၁၂	၁၆-၇
၁၃-၁၇	၃၀-၂၆	၃-၁၂	၁၀-၅
၂-၅	၂၃-၂၀	၂၆-၃၀	၅-၁
၅-၁၀	၂၈-၂၃	၃၀-၁၇	၁-၃၂
၈-၁၂	၂၂-၁၉	၁၂-၁၆	၃၂-၁
၁၅-၂၂	၂၇-၁၈	၁၇-၃	၁-၂၃
၁၄-၃၀	၂၀-၁၆	၃-၁၇	၂၃-၃၀
၃၀-၂၀	၂၄-၆	၁၇-၁၀	၂-၁၅
၁-၅	၆-၂	၁၀-၁၉	၁၅-၈
၅-၉	၂-၅	၄-၇	၂၉-၂၆
၁၀-၁၃	၅-၂	၂၂-၂၉	၈-၉
၁၃-၁၈	၃၂-၂၈	၂၉-၁၉	၉-၂
၁၈-၂၂	၂၈-၂၃	၁၉-၁	၃၀-၂၁
၉-၁၃	၂၃-၁၉		

ရန်ကင်းရိုက်တင်ကွက်

အနက်	အဖြူ	အနက်	အဖြူ
၁၀-၁၄	၂၂-၁၉	၁၂-၁၉	၂၂-၆
၉-၁၃	၁၉-၁၀	၃-၁၀	၂၄-၂၀
၅-၁၄	၂၁-၁၇	၇-၁၂	၂၈-၂၃
၁၂-၁၅	၁၇-၁၀	၁၀-၁၄	၃၂-၂၈
၆-၁၃	၂၆-၂၂	၁၄-၁၈	၂၆-၂၂
၁၃-၁၇	၃၀-၂၆	၁၈-၂၇	၃၁-၂၂
၈-၁၂	၂၂-၁၉	၁၃-၁၈	၂၂-၁၃
၁၅-၂၂	၂၆-၁၀	၁၉-၁၈	၂၀-၁၅
၂-၆	၂၇-၂၂	၁၂-၁၉	၂၃-၁၄
၆-၁၃	၂၃-၁၉	၁၈-၂၂	၁၄-၁၀
၁-၅	၂၉-၂၆	၂၂-၂၇	၁၀-၅
၅-၉	၁၉-၁၅	၂၇-၃၁	၅-၁

(သရေကွက်)

နှစ်ထပ်ရန်ကင်း

အနက်	အဖြူ	အနက်	အဖြူ
၁၀-၁၄	၂၂-၁၉	၁၅-၁၉	၂၂-၁၅
၅-၁၀	၂၆-၂၂	၁၂-၁၉	၂၀-၁၅
၁-၅	၂၂-၁၈	၁၁-၂၀	၂၄-၁၅
၁၂-၁၅	၁၉-၁၂	၆-၁၁	၁၅-၆
၈-၁၅	၂၃-၂၀	၂-၁၁	၃၁-၂၇
၁၄-၁၉	၂၈-၂၃	၁၀-၁၃	၂၇-၂၂
၁၉-၂၈	၃၂-၂၃	၈-၁၂	၂၂-၆
၁၀-၁၄	၂၇-၂၂	၁၃-၂၉	၆-၃
၅-၁၀	၂၉-၂၆	၂၉-၁၉	၃-၁၆
၇-၁၂	၂၀-၁၆	၁၄-၁၈	၂၁-၁၄
၄-၈	၁၆-၇	၁၉-၁	-
၃-၁၂	၂၃-၂၀		

(သရေကွက်)

နှစ်ထပ်ရန်ကင်း

အနက်	အဖြူ	အနက်	အဖြူ
၁၀-၃၄	၂၂-၁၉	၅-၁၀	၂၉-၂၆
၅-၁၀	၂၆-၂၂	၁၀-၁၃	၂၆-၂၂
၁-၅	၂၂-၁၈	၁၃-၁၇	၂၂-၁၉
၁၂-၁၅	၁၉-၁၂	၁၇-၂၆	၃၀-၂၁
၈-၁၅	၂၃-၂၀	၄-၇	၂၁-၁၇
၁၄-၁၉	၂၈-၂၃	၇-၁၁	၁၅-၁၂
၁၉-၂၈	၃၂-၂၃	၁၁-၁၄	၁၈-၁၁
၁၅-၁၉	၂၃-၁၄	၆-၂၂	၁၂-၈
၁၀-၁၉	၂၀-၁၅	၂၂-၂၇	၈-၄
၁၁-၂၀	၂၄-၁၅	၂၇-၃၀	၄-၁၄
၇-၁၁	၂၇-၂၃	၃၀-၂၇	၁၇-၁၃
၁၁-၂၇	၃၁-၁၅	၉-၁၈	၁၄-၂၁

နှစ်လုံးထပ်ရန်ကင်း

အနက်	အဖြူ	အနက်	အဖြူ
၁၀-၁၄	၂၂-၁၉	၁၄-၂၃	၂၂-၁၉
၅-၁၀	၂၆-၂၂	၁၅-၂၉	၃၀-၂၆
၁-၅	၂၂-၁၈	၂၉-၁၃	၁၇-၁
၁၂-၁၅	၁၉-၁၂	၉-၁၃	၁-၃၂
၈-၁၅	၂၃-၂၀	၁၃-၁၇	၂၀-၁၅
၁၄-၁၉	၂၈-၂၃	၁၁-၂၀	၂၄-၁၅
၁၉-၂၈	၃၂-၂၃	၁၇-၂၁	၃၂-၂၃
၁၀-၁၄	၂၇-၂၂	၂၁-၂၅	၂၃-၁၆
၆-၁၀	၂၉-၂၆	၇-၁၀	၁၆-၃
၃-၆	၂၁-၁၇	၁၁-၂၀	၃-၁၇
၁၄-၂၁	၂၅-၁၈	၂၅-၂၉	၁၇-၃၀
၁၀-၁၄	၂၃-၁၉	၂၀-၂၄	၃၀-၂၃

(သရေသာဖြစ်သည်။)

ယနေ့ကျားလောကတွင် ဤအကွက်ကို နှစ်လုံးထပ်ရန်ကင်းဟု
ခေါ်ပါသည်။

နှစ်လုံးထပ်ရန်ကင်း

အနက်	အဖြူ	အနက်	အဖြူ
၈၀-၁၄	၂၂-၁၉	၁၁-၁၈	၂၂-၆
၅-၁၀	၂၆-၂၂	၂-၁၁	၂၇-၂၃
၁-၅	၂၂-၁၈	၉-၁၃	၂၃-၁၄
၁၂-၁၅	၁၉-၁၂	၁၁-၁၈	၂၁-၁၄
၈-၁၅	၂၃-၂၀	၁၅-၁၉	၂၀-၁၅
၁၄-၁၉	၂၈-၂၃	၁၃-၁၈	၁၅-၁၁
၁၉-၂၈	၃၂-၂၃	၁၉-၂၂	၂၆-၁၉
၁၀-၁၄	၂၇-၂၂	၅-၁၀	၁၄-၅
၆-၁၀	၂၉-၂၆	၇-၃၁	၅-၂
၃-၆	၃၁-၂၈	၁၈-၂၂	၂၄-၂၀
၁၄-၁၉	၂၃-၁၄	၂၂-၂၆	၂၀-၁၆
၁၀-၁၉	၃၀-၂၇	၂၆-၂၉	-
၆-၁၀	၁၈-၁၄		

(သရေသာဖြစ်သည်။)

နှစ်လုံးထပ်ရန်ကင်း

အနက်	အဖြူ	အနက်	အဖြူ
၁၀-၁၄	၂၂-၁၉	၈-၁၂	၂၇-၂၂
၅-၁၀	၂၆-၂၂	၁၉-၂၃	၂၈-၁၉
၁-၅	၂၂-၁၈	၁၄-၂၃	၁၈-၁၄
၁၂-၁၅	၁၉-၁၂	၁၁-၂၇	၂၀-၄
၈-၁၅	၂၃-၂၀	၁၂-၁၅	၂၁-၁၇
၁၄-၁၉	၂၇-၂၃	၂၇-၃၁	၂၆-၂၂
၁၀-၁၄	၂၀-၁၆	၃၁-၁၃	၄-၁၄
၆-၁၀	၂၃-၂၀	၁၀-၁၉	၁၇-၃
၃-၆	၂၆-၂၆	၁၉-၂၂	၃-၁၂
၄-၈	၃၁-၂၇	၁၅-၁၉	၁၂-၃

(အဖြူနိုင်)

နှစ်လုံးထပ်ရန်ကင်း

အနက်	အဖြူ	အနက်	အဖြူ
၁၀-၁၄	၂၂-၁၉	၁၄-၂၁	၂၅-၁၈
၅-၁၀	၂၆-၂၂	၁၀-၁၃	၁၇-၁၀
၁-၅	၂၂-၁၈	၆-၂၂	၂၃-၁၉
၁၂-၁၅	၁၉-၁၂	၄-၈	၁၉-၁၂
၈-၁၅	၂၃-၂၀	၇-၂၃	၂၈-၁၉
၁၄-၁၉	၂၇-၂၃	၈-၁၂	၃၂-၂၈
၁၉-၂၂	၂၁-၁၇	၃-၇	၂၄-၂၀
၉-၁၃	၁၈-၉	၁၂-၁၆	၉-၅
၁၀-၁၄	၃၀-၂၇	၁၆-၃၂	၅-၁
၅-၁၀	၂၇-၁၈	၃၂-၁၄	၁-၂၆

(အဖြူနိုင်)

နှစ်လုံးထပ်ရန်ကင်း

အနက်	အဖြူ	အနက်	အဖြူ
၁၀-၁၄	၂၂-၁၉	၁၀-၁၉	၃၀-၂၇
၅-၁၀	၂၆-၂၂	၆-၁၀	၁၈-၁၄
၁-၅	၂၂-၁၈	၁၁-၁၈	၂၂-၆
၁၂-၁၅	၁၉-၁၂	၂-၁၁	၂၇-၂၃
၈-၁၅	၂၃-၂၀	၉-၁၃	၂၃-၁၄
၁၄-၁၉	၂၈-၂၃	၁၁-၁၈	၂၁-၁၄
၁၉-၂၈	၃၂-၂၃	၁၅-၁၉	၂၀-၁၅
၁၀-၁၄	၂၇-၂၂	၁၃-၁၈	၁၅-၁၁
၆-၁၀	၂၉-၂၆	၁၉-၂၂	၂၆-၁၉
၃-၆	၃၀-၂၈	၅-၁၀	၁၄-၅
၁၄-၁၉	၂၃-၁၄	၇-၃၂	-

(သရေကွက်)

နှစ်လုံးထပ်ရန်ကင်း

အနက်	အဖြူ	အနက်	အဖြူ
၁၀-၁၄	၂၂-၁၉	၁၀-၁၄	၂၃-၁၉
၅-၁၀	၂၆-၂၂	၁၄-၂၃	၂၂-၁၉
၁-၅	၂၂-၁၈	၁၅-၂၉	၃၀-၂၆
၁၂-၁၅	၁၉-၁၂	၂၉-၁၃	၁၇-၁
၈-၁၅	၂၃-၂၀	၉-၁၃	၁-၃၂
၁၄-၁၉	၂၈-၂၃	၁၃-၁၇	၃၂-၂၃
၁၉-၂၈	၃၂-၂၃	၁၇-၂၁	၂၃-၃၀
၁၀-၁၄	၂၇-၂၂	၂၁-၂၅	၂၅-၁၅
၆-၁၀	၂၉-၂၆	၁၁-၂၀	၃၀-၃၀
၃-၆	၂၁-၁၇	၂၅-၂၉	-
၁၄-၂၁	၂၅-၁၈		

နှစ်လုံးထပ်ရန်ကင်း

အနက်	အဖြူ	အနက်	အဖြူ
၁၀-၁၄	၂၂-၁၉	၇-၂၃	၂၈-၃
၅-၁၀	၂၆-၂၂	၁၃-၂၂	၃-၇
၁-၅	၂၂-၁၈	၂၆-၂၉	၇-၂၇
၁၂-၁၅	၁၉-၁၂	၅-၁၀	၂၇-၂၀
၈-၁၅	၂၃-၂၀	၁၅-၁၉	၂၀-၂၇
၁၄-၁၉	၂၇-၂၃	၁၀-၁၃	၂၁-၁၈
၁၀-၁၄	၂၀-၁၆	၁၃-၂၂	၂၇-၁၈
၆-၁၀	၂၃-၂၀	၂-၆	၁၈-၂၇
၃-၆	၂၉-၂၆	၆-၁၁	၂၇-၂၀
၁၀-၁၃	၂၆-၂၂	၁၁-၁၄	၂၀-၁၁
၁၉-၂၆	၁၆-၁၂		

(အဖြူနိုင်)

နှစ်လုံးထပ်ရန်ကင်း

အနက်	အဖြူ	အနက်	အဖြူ
၁၀-၁၄	၂၂-၁၉	၁၉-၂၆	၂၇-၂၃
၅-၁၀	၂၆-၂၂	၁၃-၂၂	၂၃-၁၉
၁-၅	၂၂-၁၈	၁၄-၂၃	၂၈-၃
၁၂-၁၅	၁၉-၁၂	၅-၁၀	၂၀-၁၅
၈-၁၅	၂၃-၂၀	၁၁-၂၀	၂၄-၁၅
၁၄-၁၉	၂၇-၂၃	၂၆-၂၉	၃၂-၂၈
၁၀-၁၄	၂၀-၁၆	၉-၁၃	၂၁-၁၇
၆-၁၀	၂၃-၂၀	၁၃-၁၈	၂၈-၂၄
၃-၆	၂၉-၂၆	၂-၅	-
၄-၈	၃၁-၂၇		
၁၀-၁၃	၂၆-၂၂		

(အဖြူနှင့်)

နှစ်လုံးထပ်ရန်ကင်း

အနက်	အဖြူ	အနက်	အဖြူ
၁၀-၁၄	၂၂-၁၉	၁၄-၂၀	၂၅-၁၈
၅-၁၀	၂၆-၂၂	၁၀-၁၃	၁၇-၁၀
၁-၅	၂၂-၁၈	၆-၂၂	၂၃-၁၉
၁၂-၁၅	၁၉-၁၂	၄-၈	၁၉-၁၂
၈-၁၅	၂၃-၂၀	၇-၂၃	၂၈-၁၉
၁၄-၁၉	၂၇-၂၃	၈-၁၂	၃၂-၂၈
၁၉-၂၂	၂၁-၁၇	၃-၇	၂၄-၂၀
၉-၁၃	၁၈-၉	၂-၅	၉-၂
၁၀-၁၄	၃၀-၂၇	၁၂-၁၆	၂-၁၅
၅-၁၀	၂၇-၁၈	၁၆-၃၂	-

နှစ်လုံးထပ်ရန်ကင်း

အနက်	အဖြူ	အနက်	အဖြူ
၁၀-၁၄	၂၂-၁၉	၁၅-၂၄	၂၃-၁၉
၅-၁၀	၂၆-၂၂	၁၄-၂၃	၂၈-၁၉
၁-၅	၂၂-၁၈	၅-၁၀	၃၂-၂၈
၁၂-၁၅	၁၉-၁၂	၆-၁၁	၂၈-၂၃
၈-၁၅	၂၃-၂၀	၃-၆	၂၃-၂၀
၁၄-၁၉	၂၇-၂၃	၁၁-၁၄	၁၉-၁၅
၁၉-၂၂	၂၁-၁၇	၁၄-၁၉	၁၅-၁၃
၉-၁၃	၁၈-၉	၆-၁၅	၂၀-၁၁
၁၀-၁၄	၃၀-၂၇	၁၉-၂၃	၁၆-၁၂
၁၄-၁၈	၂၀-၁၆	၂၃-၂၈	၁၂-၇
၁၁-၁၄	၂၅-၂၁	၂၈-၃၂	၇-၃
၁၈-၂၅	၂၇-၁၁	၃၂-၁၄	၃-၁၃
၇-၁၄	၂၄-၂၀	၁၄-၇	-

(သရေကွက်)

နှစ်လုံးထပ်ရန်ကင်း

အနက်	အဖြူ	အနက်	အဖြူ
၁၀-၁၄	၂၂-၁၉	၉-၂၇	၃၀-၂၃
၅-၁၀	၂၆-၂၂	၂၁-၃၀	၂၀-၁၆
၁-၅	၂၂-၁၈	၃၀-၂၀	၂၄-၆
၁၂-၁၅	၁၉-၁၂	၂-၁၁	၁၇-၁၃
၈-၁၅	၂၃-၂၀	၅-၉	၁၃-၁၀
၁၄-၁၉	၂၈-၂၃	၉-၁၃	၁၀-၅
၁၉-၂၈	၃၂-၂၃	၁၃-၁၇	၅-၂
၁၀-၁၄	၂၇-၂၂	၁၁-၁၄	၂-၁၅
၆-၁၀	၂၉-၂၆	၁၇-၂၁	၁၅-၂၉
၃-၆	၂၁-၁၇	၄-၇	၂၉-၈
၁၄-၂၁	၂၅-၁၈	၂၁-၂၅	၈-၂၉
၁၀-၁၄	၂၃-၁၉	၁၄-၁၉	၂၉-၃
၁၄-၂၁	၁၉-၃	၂၅-၂၉	-
၆-၁၀	၃-၁၃		

နှစ်လုံးထပ်ရန်ကင်း

အနက်	အဖြူ	အနက်	အဖြူ
၁၀-၁၄	၂၂-၁၉	၁၅-၁၉	၂၂-၁၅
၅-၁၀	၂၆-၂၂	၁၀-၁၃	၂၀-၁၆
၁-၅	၂၂-၁၈	၁၃-၂၉	၂၄-၂၀
၁၂-၁၅	၁၉-၁၂	၂၉-၁၂	၁၆-၇
၈-၁၅	၂၃-၂၀	၁၁-၁၅	၂၀-၁၁
၁၄-၁၉	၂၈-၂၃	၆-၁၅	၇-၄
၁၉-၂၈	၃၂-၂၃	၁၄-၁၉	၂၁-၁၈
၁၀-၁၄	၂၇-၂၂	၁၉-၂၃	၄-၁၄
၅-၁၀	၂၉-၂၆	၁၅-၁၉	၂၁-၁၈
၇-၁၂	၂၀-၁၆	၈-၁၂	၂၅-၂၁
၄-၈	၁၆-၇	၁၂-၁၆	၂၁-၁၇
၃-၁၂	၂၃-၂၀	၁၆-၂၀	၃၀-၂၇
၁၂-၁၆	၃၁-၂၇	၂၃-၃၀	၁၄-၁၆
၁၆-၂၃	၂၇-၂၀		

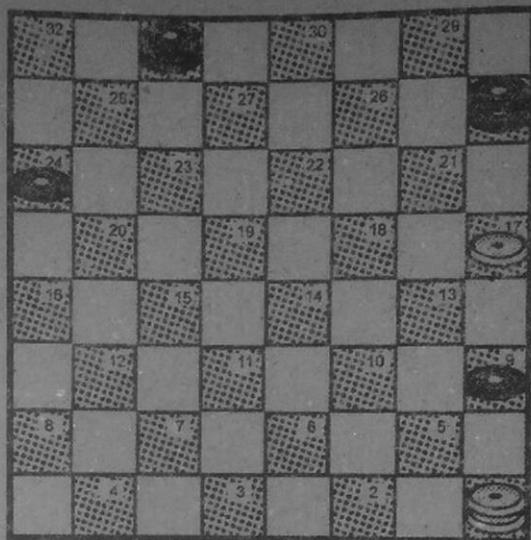

အဖြေ	အနက်
၁ - ၃၂	၉ - ၁၃
၁၇ - ၇၀	၃၁ - ၁၈
၁ - ၅	၉ - ၁၃
၁၇ - ၁၀	၂၄ - ၂၈
၁၀ - ၆	၂၈ - ၃၂

အနက်နိုင်သည်။ အဖြေ ၁-၅ သွားလျှင်
ဖြုတ်ကင်းမည်သည်ဘက်သွားသွားရုံမည်။

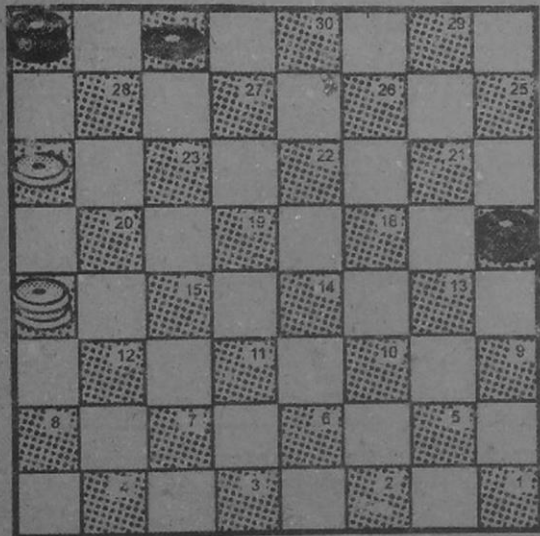

အဖြူ	အနက်	အဖြူ	အနက်
၁၆ - ၃၀	၃၂ - ၁၀	၁၆ - ၃၀	၃၂ - ၁၀
၃၀ - ၁၆	၁၀ - ၁၉	၃၀ - ၁၆	၁၀ - ၁၉
၁၆ - ၇	၁၉ - ၅	၁၆ - ၇	၁၉ - ၅
၇ - ၁၈	၁၇ - ၂၆	၇ - ၁၁	၁၇ - ၂၆
၁၈ - ၁၁	၃၁ - ၂၇	၁၁ - ၂	၅ - ၉
၁၁ - ၂	၅ - ၃၂	၂ - ၁၁	၂၆ - ၁၉
၂ - ၉	၂၆ - ၂၂	၁၁ - ၂၁	၃၁ - ၂၇
၉ - ၂	၂၇ - ၂၃	၂၁ - ၃၀	၂၇ - ၂၂
၂၄ - ၂၈	၂၂ - ၃၁	၃၀ - ၂၆	၁၉ - ၈
၂ - ၂၄	၂၃ - ၁၉	၂၆ - ၁၉	၈ - ၂၂
၂၄ - ၂	၃၁ - ၂၄		

အဖြူ	အနက်
၁၆ - ၃၀	၃၂ - ၁၀
၃၀ - ၁၆	၁၀ - ၁၉
၁၆ - ၇	၁၉ - ၅
၇ - ၁၆	၁၇ - ၃၀
၁၆ - ၇	၃၁ - ၂၇

အနက်နိုင်သည်။

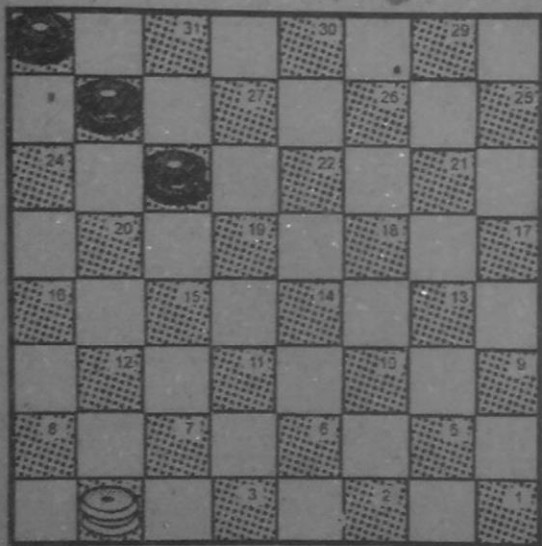

အနက်	အဖြေ
၂၃ - ၁၉	၄ - ၂၅
၁၉ - ၈	၂၅ - ၂၁
၂၈ - ၁၉	၂၁ - ၄
၃၂ - ၂၃	၄ - ၁၈
၈ - ၄	၁၈ - ၉
၄ - ၁၁	၉ - ၃၁
၁၉ - ၁၅	၃၁ - ၁၃
၂၃ - ၁	၁၃ - ၂၇
၁ - ၁၀	၂၇ - ၃၀
၁၅ - ၂၂	၃၀ - ၁၆
၂၂ - ၁၃	

(အနက်နိုင်)

သုံးကောင်တစ်ကောင်ပုံသေဖမ်းနည်း
ဖော်ပြခြင်းဖြစ်ပါသည်။

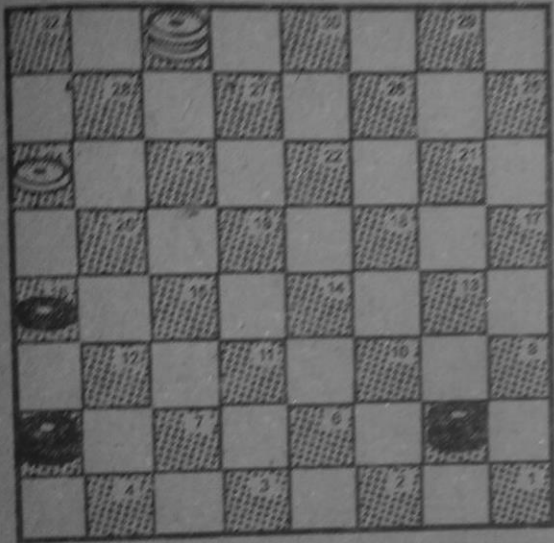

အဖြေ	အနက်	အဖြေ	အနက်
၃၁ - ၉	၅ - ၂	၁၇ - ၃	၅ - ၁
၉ - ၃၁	၂ - ၉	၃ - ၁၇	၁ - ၁၇

(အနက်နိုင်)

(အနက်နိုင်)

သုံးကောင်နှစ်ကောင်ဖမ်းနည်းကို
ကလေးပေးပြခြင်းဖြစ်ပါသည်။

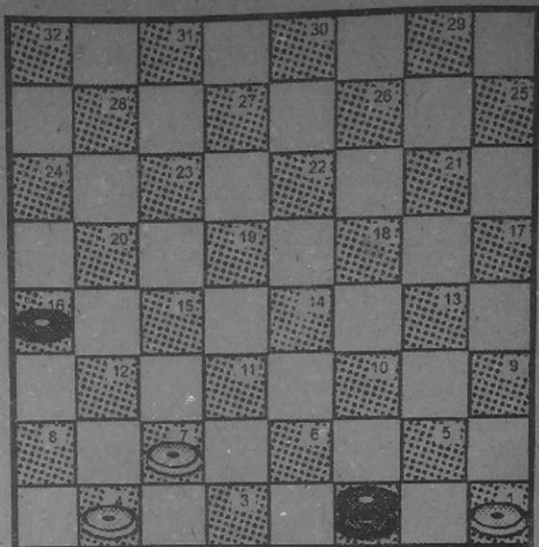

အနက်	အဖြေ
၂ - ၉	၇ - ၁၁
၉ - ၂	၁၁ - ၁၄
၁၆ - ၁၂	၁၄ - ၁၈
၂ - ၁၁	၁၈ - ၂၂
၁၁ - ၂	

(အနက်နိုင်သည်။)

၎င်းပညာကွက်ကို သိထားခြင်းအားဖြင့် ကျားဝါသနာရှင်များ အလွယ်တကူ ဖမ်းဆီးနိုင်ရန် တင်ပြထားခြင်း ဖြစ်သည်။

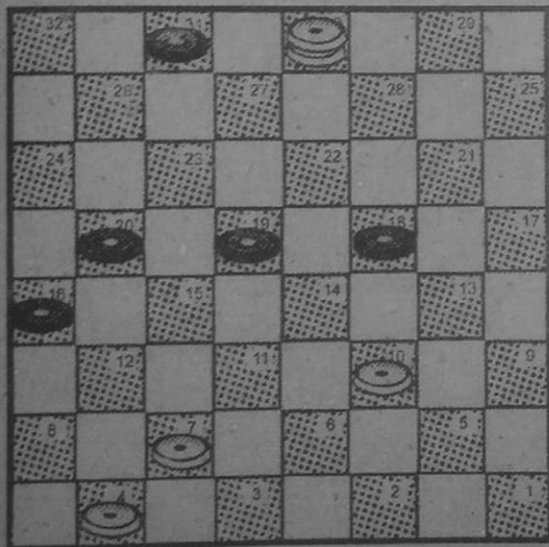

အနက်	အဖြေ
၂၀ - ၁၅	၃၀ - ၂၀
၁၅ - ၁၂	၂၀ - ၃၀
၁၂ - ၃	၃၀ - ၁၇
၃ - ၁၃	၁၇ - ၃၂
အနက်တက်မှ ၂၀-၁၅ မသွားလျှင်	အဖြေနိုင်သည်။
၁၉ - ၁၅	၄ - ၈
၃၁ - ၂၈	၁၀ - ၁၃
၁၈ - ၉	၇ - ၁၁
၁၅ - ၆	၈ - ၁၂
၁၆ - ၇	၃၀ - ၃၂

(အဖြေနိုင်သည်။)

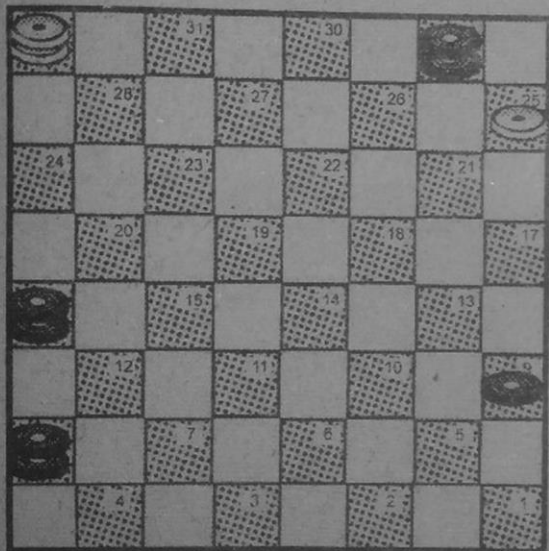

အဖြေ	အနက်
၃၂ - ၁	၂၉ - ၁၅
၁ - ၁၀	၁၆ - ၃

(အဖြေတက်အလှည့် အနက်နိုင်)

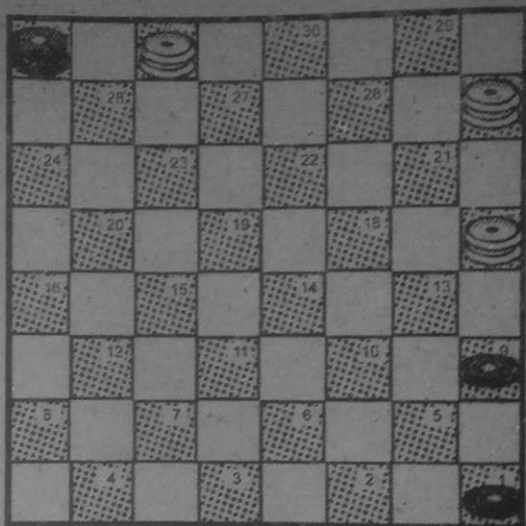

(အပြုအလှည့် အပြုနိုင်)

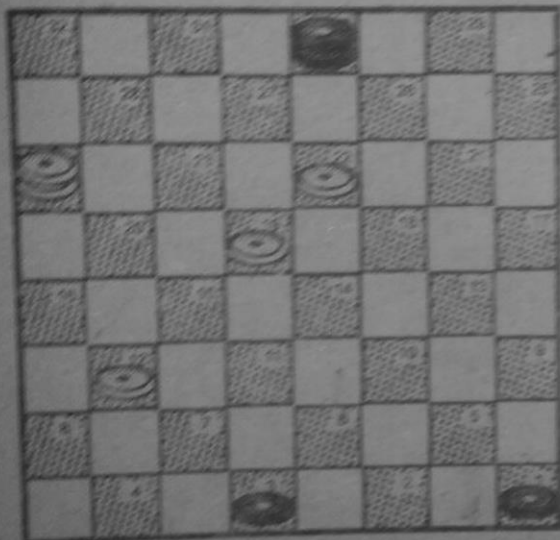

အဖြေ	အမှတ်
၂၅ - ၂	၃၀ - ၂၃
၂၂ - ၅	၁ - ၁၀
၁၂ - ၈	၂၃ - ၁၄
၈ - ၅	

(အဖြေအားရည် အဖြေပိုသည်)

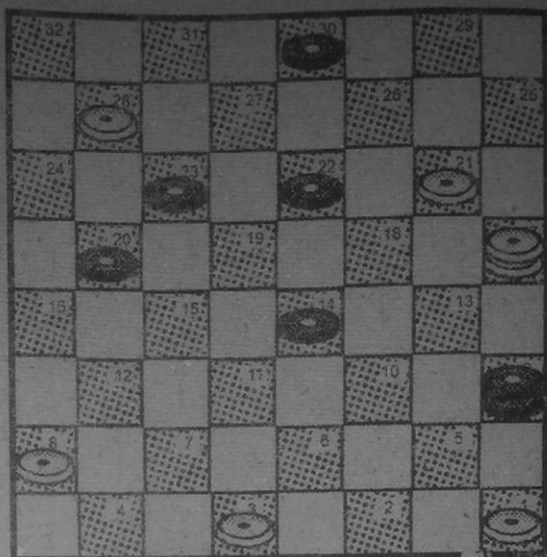

အနက်	အဖြေ
၃၀ - ၂၆	၂၁ - ၃၀
၂၀ - ၁၆	၃၀ - ၂၀
၁၆ - ၁၂	၈ - ၁၅
၁၄ - ၁၀	၁၇ - ၆
၂၂ - ၁၉	၁၅ - ၂၂
၉ - ၂	

(အနက်ဘက် အလှည့် အနက်နိုင်သည်။)

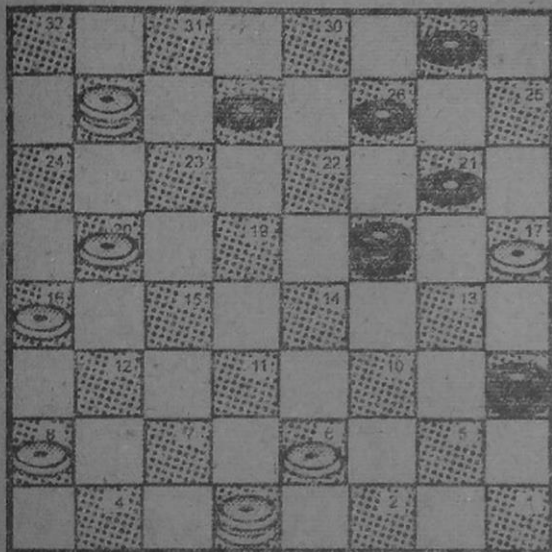

အနက်	အဖြေ
၂၆ - ၂၂	၁၇ - ၂၆
၁၈ - ၇	၃ - ၁၂
၂၂ - ၁၉	၁၂ - ၃၁
၂၉ - ၂၂	၃၁ - ၁၈
၉ - ၂	

(အနက်ဘက် အလှည့် အနက်နိုင်သည်။)
 အဖြေဘက်မှ ၂၄-၂၀ ထား၍ဖြေရှင်းရမည်။

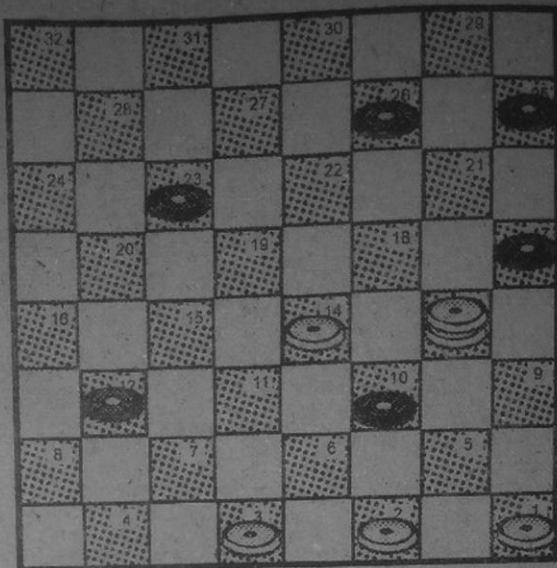

အနက်	အဖြေ
၅ - ၂၁	၁၃ - ၆
၁၇ - ၁၃	၆ - ၁၇
၂၁ - ၁၈	၁၇ - ၇
၁၈ - ၄	

(အနက်ဘက် အလှည့် အနက်နိုင်သည်။)

အဖြေဘက်မှ ၃၁-၁၃ စားစဉ်ရှုံးရခြင်းဖြစ်သည်။

၃၁-၂၈ စားလျှင် သရေသာဖြစ်သည်။

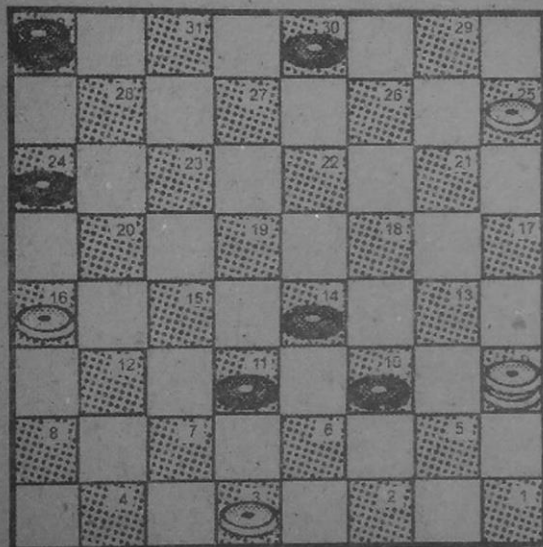

အနက်	အဖြေ
၁၁ - ၇	၃ - ၁၂
၁၀ - ၅	၉ - ၂
၁၄ - ၁၁	၂ - ၁၅
၃၀ - ၆	၁၅ - ၂၉
၂၄ - ၂၀	၁၆ - ၂၃
၃၂ - ၀	

(အနက် အရင်တက် အနက်နိုင်သည်။)

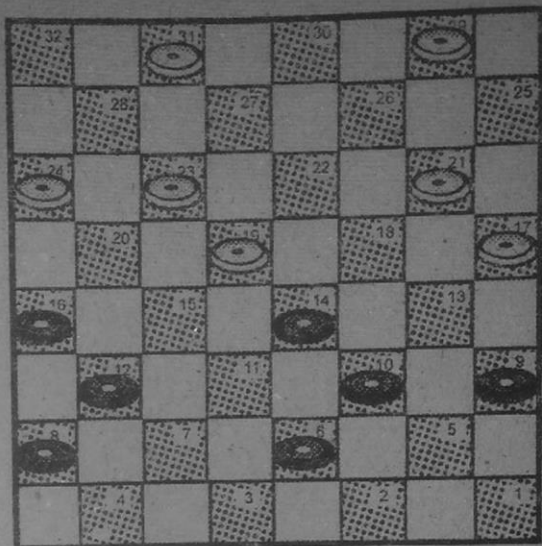

အဖြူ	အနက်
၂၁ - ၁၈	၁၄ - ၂၁
၂၃ - ၂၀	၁၆ - ၂၃
၃၁ - ၂၈	၂၃ - ၃၂
၂၉ - ၂၅	၃၂ - ၁၄
၂၅ - ၂	၁၀ - ၁၄
၂ - ၁၁	၁၄ - ၁၉
၁၁ - ၁၈	၉ - ၁၃
၁၇ - ၁၀	၁၉ - ၂၃
၁၀ - ၅	၂၃ - ၂၈
၁၈ - ၃၁	၂၈ - ၃၂
၅ - ၁	၁၂ - ၁၅
၃၁ - ၂၂	၈ - ၁၂
၂၂ - ၂၉	

(အဖြူနိုင်သည်။)

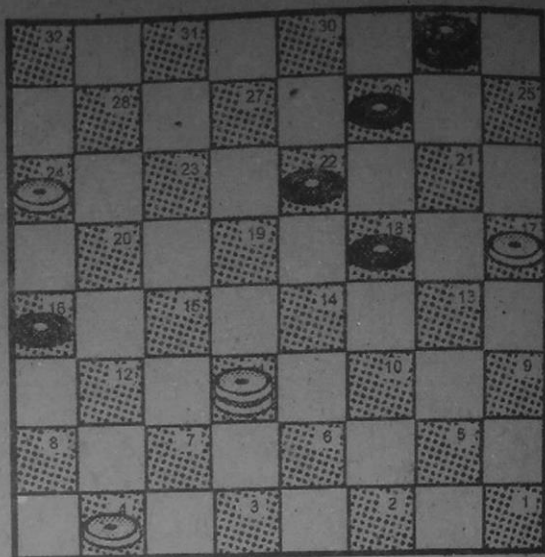

အနက်	အဖြေ
၂၆ - ၂၁	၁၇ - ၂၆
၁၆ - ၁၂	၁၁ - ၂၁
၁၂ - ၇	၄ - ၁၁
၂၂ - ၁၈	၂၁ - ၁၄
၂၉ - ၁	

(အနက်ရွှေအလှည့် အနက်နိုင်သည်။)

ခေတ်သစ်ကျားရွှေ့နည်းချန်ပီယံလမ်းညွှန်

JJR

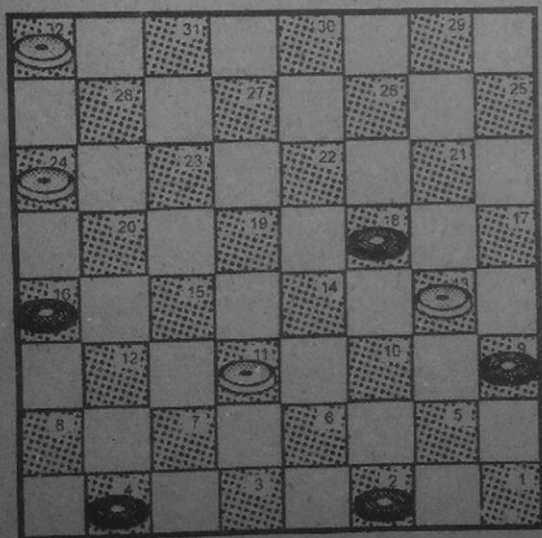

အနက်	အဖြေ
၁၀ - ၂၂	၁၃ - ၁၀
၉ - ၁၃	၁၀ - ၆
၂၂ - ၂၆	၆ - ၃
၁၃ - ၁၇	၃ - ၁၂
၂၆ - ၂၉	၁၂ - ၈
၁၇ - ၂၁	၃၂ - ၂၈
၂၁ - ၂၆	၁၁ - ၇
၄ - ၁၁	၂၈ - ၂၃
၁၁ - ၁၄	၈ - ၄
၁၄ - ၁၉	၂၃ - ၁၄
၂၆ - ၃၀	၁၄ - ၁၁
၃၀ - ၁၇	၄ - ၈
၁၇ - ၆	

မှတ်ချက်။

အဖြေ ၁၁-၇ အစား ၁၁- ၆ ရှေ့တွင်

အနက်	အဖြေ
	၁၁ - ၆
၂ - ၁၁	၂၀ - ၂၃
၁၁ - ၁၄	၈ - ၁၉
၁၄ - ၁၈	၁၉ - ၁၄
၁၈ - ၂၂	၁၄ - ၁၈
၂၉ - ၂၅	၁၈ - ၃၁
၂၆ - ၂၉	၃၁ - ၂၀
၂၉ - ၈	၂၀ - ၃၂
၂၅ - ၁၁	၃၂ - ၂၀
၁၁ - ၁၅	၂၀ - ၃၂
၁၅ - ၁၉	၂၃ - ၁၄
၁၆ - ၂၀	၂၄ - ၁၅
၈ - ၁	

အနက်နိုင်သည်။

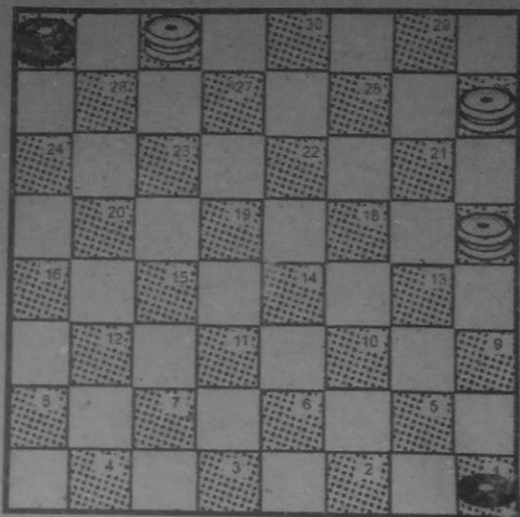

အနက်	အဖြေ
၃၂ - ၅	၂၅ - ၁၁
၅ - ၂၃	၁၁ - ၆
၁ - ၅	၆ - ၁၀
၅ - ၁၄	၃၁ - ၁၈
၁၄ - ၂၁	၁၇ - ၁၆

ဖမ်းနည်းနောက်တစ်မျိုးကို ဆက်လက်ဖော်ပြပါမည်။

အနက်	အဖြေ
၃၂ - ၅	၂၅ - ၁၁
၅ - ၃၂	၃၁ - ၀၈
၃၂ - ၂၀	၁၁ - ၂၄
၂၀ - ၃၂	၂၄ - ၃၁
၃၂ - ၂၃	၁၈ - ၁၁
၂၃ - ၃၂	၁၅ - ၃
၃၂ - ၂၃	၃ - ၁၅
၂၃ - ၃၂	၃၁ - ၁၈
၃၂ - ၂၃	၁၁ - ၆
၂၃ - ၃၂	၁၅ - ၁၀
၃၂ - ၅	၁၅ - ၉
၅ - ၂	၆ - ၂၄
၃ - ၅	၉ - ၁၃

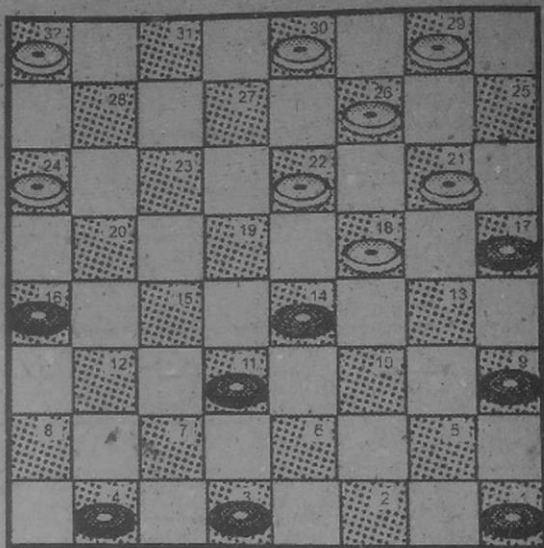

အနက်	အဖြေ
၂၄ - ၂၀	၁၆ - ၂၃
၂၂ - ၁၉	၄ - ၇
၁၉ - ၁၀	၃ - ၆
၁၀ - ၃	၉ - ၁၃
၃ - ၂၇	၁၃ - ၃၀

(အနက်နိုင်သည်။)

၎င်းပညာကွက်ကို အနည်းစား အများသိရနိုင်ရန် တင်ပြထားခြင်း ဖြစ်ပါသည်။

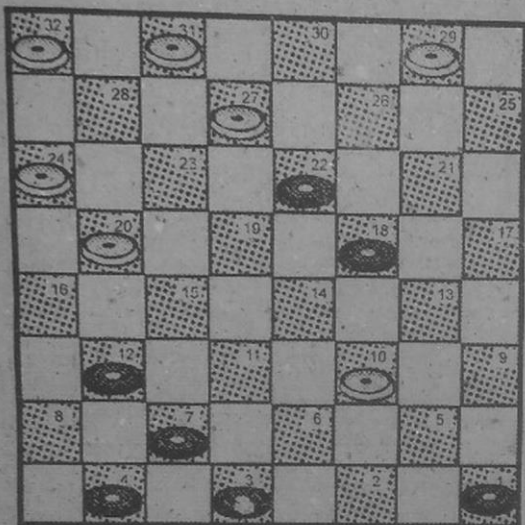

အနက်	အဖြေ
၃ - ၆	၁၀ - ၃
၁၂ - ၁၆	၃ - ၂၆
၁၆ - ၃၀	၂၆ - ၁၇
၁၈ - ၂၁	၁၇ - ၂၆
၃၀ - ၁၇	၂၄ - ၂၀
၁၇ - ၃၀	၂၀ - ၁၆
၃၀ - ၂၃	၃၀ - ၂၈
၂၃ - ၃၀	၂၈ - ၂၄
၃၀ - ၁၇	၂၉ - ၂၅
၁ - ၅	၃၂ - ၂၈
၁၇ - ၁၀	၁၄ - ၂၀
၁၀ - ၃၂	၂၀ - ၁၅
၃၂ - ၁၄	၁၆ - ၁၂
၄ - ၈	

အနက်နိုင်သည်။

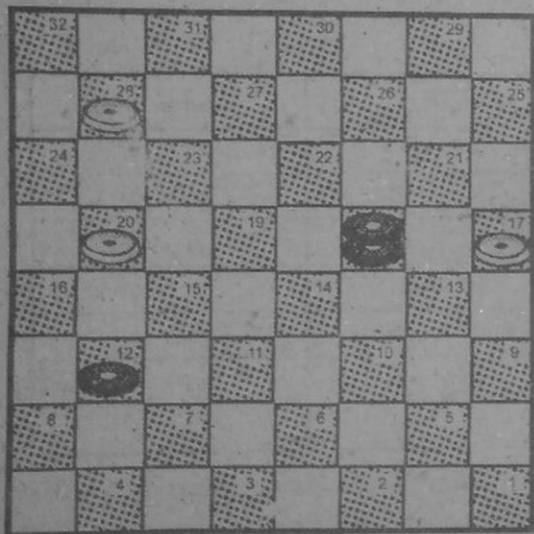

အနက်	အဖြူ
၁၈ - ၁၁	၂၈ - ၂၄
၁၁ - ၁၈	၂၀ - ၁၅
၁၂ - ၁၉	၂၄ - ၂၀
၁၈ - ၁၁	၂၀ - ၁၆
၁၉ - ၂၃	၁၆ - ၁၂
၂၃ - ၂၀	၁၂ - ၈
၁၁ - ၄	

၎င်းပညာကွက်သည် မန္တလေးမှ ကျားဆရာကြီး ဦးဘသိန်း၏ ပြကွက်တစ်ကွက် ဖြစ်ပါသည်။

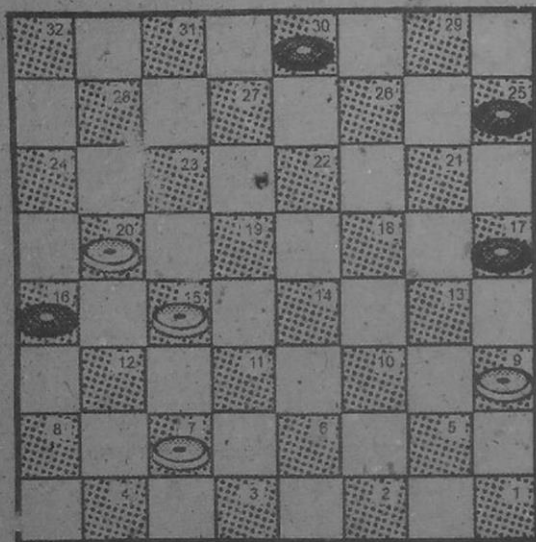

အနက်	အဖြေ
၂၅ - ၂၁	၂၀ - ၂၃
၂၁ - ၁၈	၂၃ - ၂၀
၁၈ - ၁၄	၂၀ - ၃၂
၁၄ - ၁၁	၇ - ၁၄
၁၆ - ၁၂	၁၄ - ၁၉
၁၂ - ၇	၁၉ - ၂၃
၇ - ၄	၂၃ - ၂၀
၄ - ၂၅	၁၅ - ၁၉
၃၀ - ၂၆	၂၀ - ၃၁
၂၆ - ၂၁	၁၉ - ၂၂
၂၁ - ၁၈	၃၁ - ၂၄

အနက်ရှုသည်။

အဖြေနိုင်သည်။

မှတ်ချက် ။ ။

အဖြေ ၁၄ - ၁၈ သွားလျှင် သရေဖြစ်မည်။

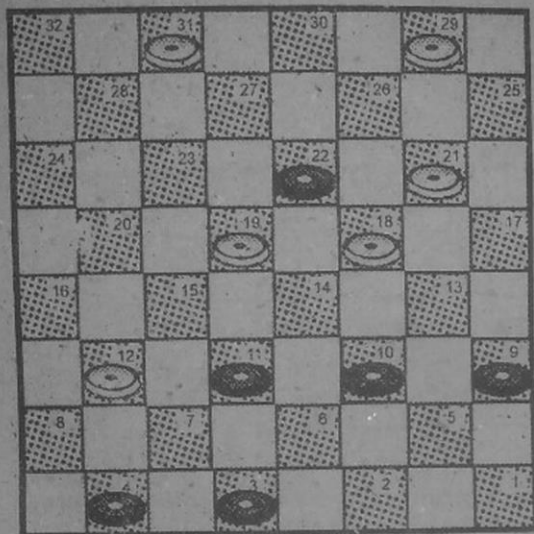

အနက်	အဖြေ
၁၁ - ၁၄	၁၈ - ၁၁
၃ - ၇	၁၂ - ၃
၄ - ၇	၃ - ၂၇
၇ - ၃၀	

အနက်နိုင်သည်။

၎င်းပညာကွက်ကို ကျားဝါသနာရှင်များအတွက်
အနည်းစား အများစား ဖော်ပြခြင်း ဖြစ်ပါသည်။

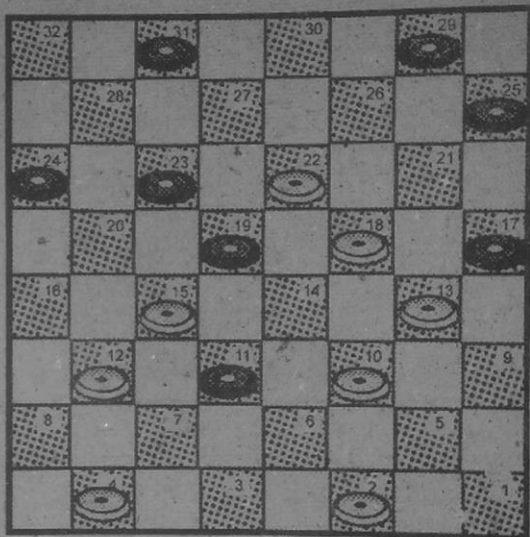

အနက်	အဖြေ
၂၄ - ၂၀	၁၅ - ၂၄
၂၉ - ၂၆	၂၂ - ၂၉
၂၅ - ၂၁	၂၉ - ၆
၂၁ - ၅	၂ - ၉
၁၇ - ၃	၁၂ - ၁၆
၃ - ၁၇	၄ - ၈
၁၇ - ၃	

အဖြေသည်။

၎င်းပညာကွက်ကို အနည်းစား အများစား သိနားလည်
ရန် ဖော်ပြခြင်း ဖြစ်ပါသည်။

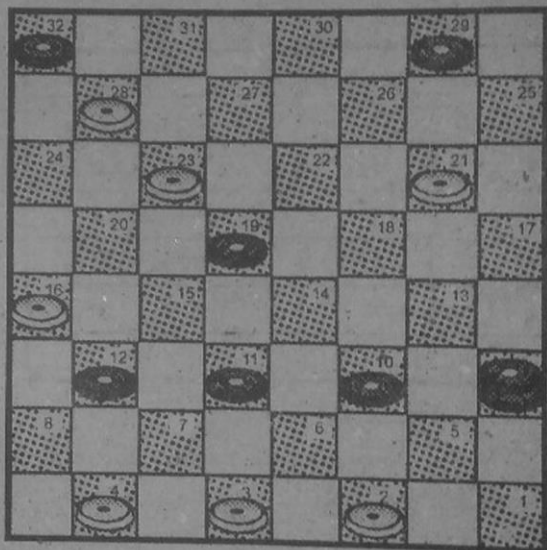

အနက်	အဖြေ
၁၁ - ၇	၄ - ၁၁
၁၀ - ၅	၁၆ - ၇
၉ - ၃၁	၂ - ၉
၃၁ - ၆	၃ - ၁၀
၃၂ - ၂၀	၂၃ - ၃၂
၂၉ - ၂၅	၃၂ - ၁၄
၂၅ - ၈	

အနက်နိုင်သည်။

၎င်းပညာကွက်ကို ဝါသနာရှင်များအတွက်
ဖြစ်ပါသည်။

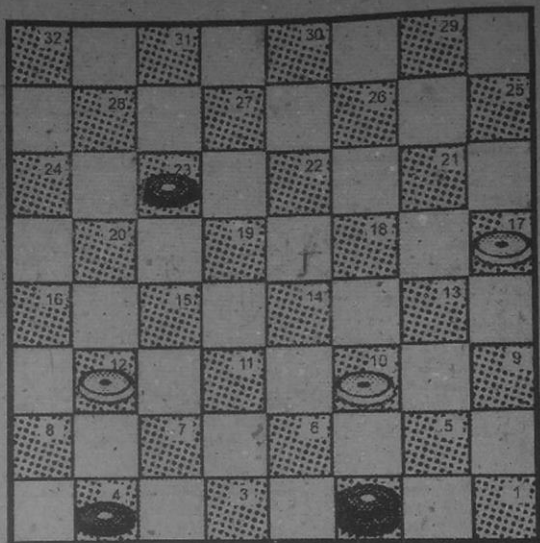

အနက်	အဖြေ
၁၇ - ၁၃	၂၃ - ၂၇
၁၃ - ၉	၂၇ - ၃၀
၉ - ၅	၂ - ၉
၁၀ - ၆	၄ - ၇
၁၂ - ၃	၉ - ၂

အနက်နိုင်သည်။

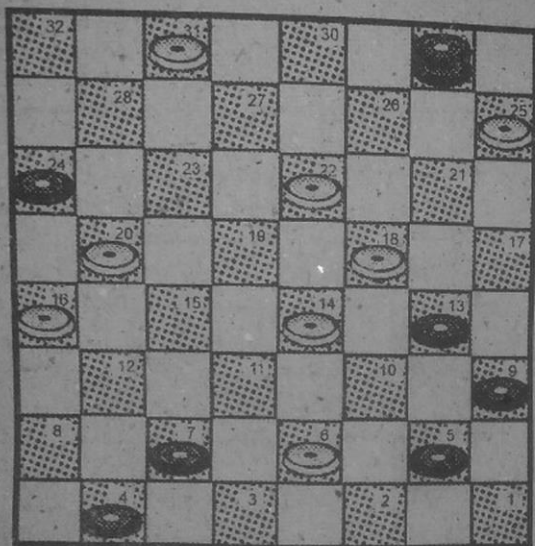

အနက်	အဖြူ
၆ - ၂	၂၉ - ၁၀
၁၆ - ၁၂	၇ - ၂၃
၂ - ၂၀	၁၃ - ၂၂
၂၀ - ၃	

အဖြူနိုင်သည်။

အနက်ရှုံးသည်။

၎င်းပညာကွက်သည် ယှဉ်ပြိုင်ရင်း ဖြစ်လာသော ပညာကွက် ဖြစ်သည်။

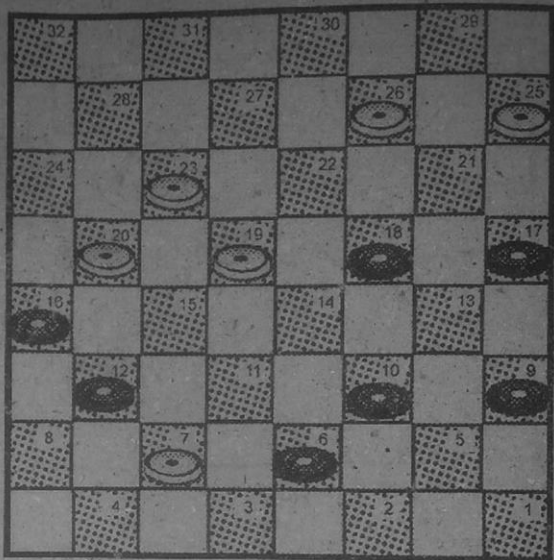

အဖြေ	အနက်
၇ - ၄	★ ၁၈ - ၂၂
၂၆ - ၂၁	၁၇ - ၂၆
၁၉ - ၁၄	၁၀ - ၂၈
၄ - ၂၁	၁၆ - ၂၃
၂၁ - ၂၄	

မိလုံးပတ်စား၍ အဖြေနိုင်သည်။

အဖြေ	အနက်
၇ - ၄	၁၇ - ၂၁
၂၆ - ၁၇	၁၈ - ၂၄
၄ - ၁၈	၂၂ - ၂၆
၁၉ - ၁၄	၁၀ - ၂၈
၁၇ - ၁၃	၁၆ - ၂၃
၁၈ - ၂၁	၉ - ၁၈
၂၁ - ၂၄	

မိလုံးပတ်စား၍ အဖြေနိုင်သည်။

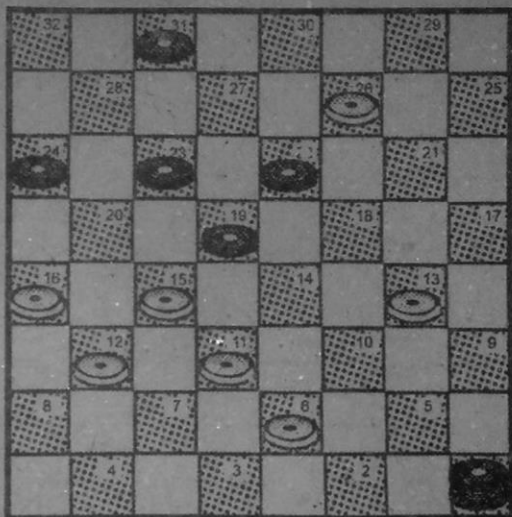

အဖြေ	အနက်
၂၄ - ၂၀	၁၅ - ၂၄
၃၁ - ၂၈	၂၄ - ၃၁
၂၃ - ၂၀	၁၆ - ၂၃
၁ - ၁၀	၃၁ - ၁၈
၁၀ - ၄	

ဇယားပတ်စား၍ အနက်နိုင်သည်။

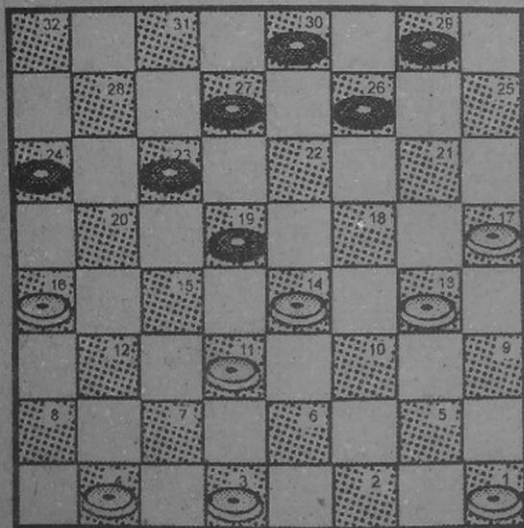

အဖြေ	အနက်
၁၇ - ၂၁	၂၆ - ၁၀
၁၁ - ၁၅	၁၉ - ၁၂
၁ - ၅	၁၀ - ၁
၄ - ၈	၁ - ၁၉
၈ - ၃၁	၂၃ - ၁၉
၃ - ၆	၁၉ - ၁၅
၁၆ - ၂၀	၃၀ - ၂၆
၃၁ - ၉	၂၆ - ၁၁
၆ - ၁၁	၁၅ - ၆
၉ - ၂	၂၄ - ၁၅
၂ - ၂၄	

အဖြေနိုင်သည်။

၎င်းပညာကွက်သည် ယှဉ်ပြိုင်၍ ဖြစ်လာသော ပညာ
ကွက် ဖြစ်ပါသည်။

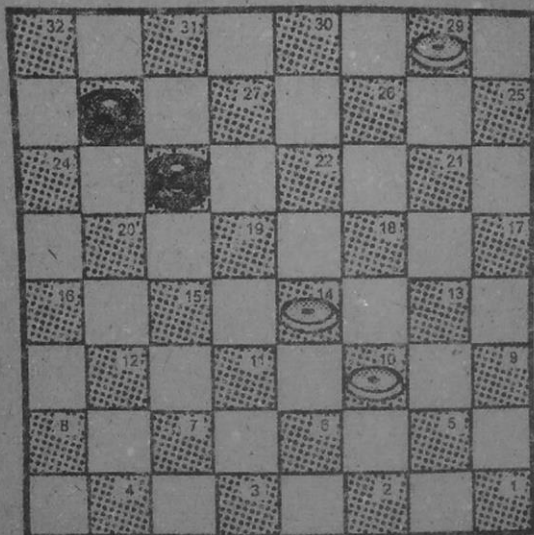

အနက်	အဖြူ
၂၃ - ၂၀	၂၉ - ၂၅
၂၀ - ၂	၂၅ - ၂၀
၂၀ - ၂၄	၂၀ - ၁၃
၂ - ၉	

အနက်နိုင်သည်။

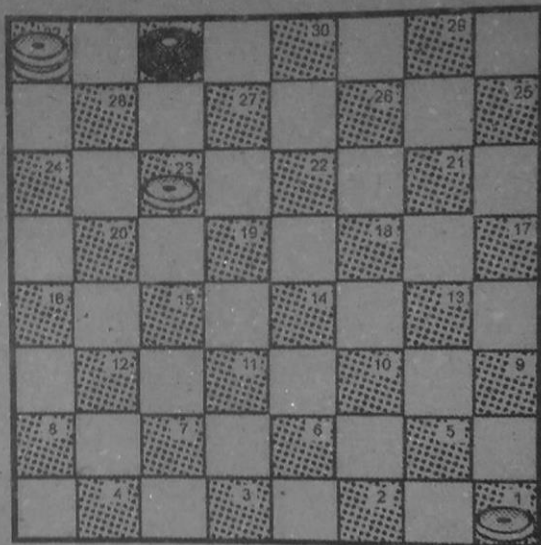

အမျိုး	အနက်
၀ - ၅	၃၀ - ၉
၅ - ၀၀	၉ - ၃၀
၀၀ - ၀၄	၃၀ - ၂၂
၃၂ - ၂၀	၂၂ - ၁၉
၀၄ - ၀၈	၁၉ - ၂၆
၂၀ - ၃၂	၂၆ - ၃၀
၂၃ - ၂၀	၃၀ - ၂၇
၀၈ - ၂၀	၂၇ - ၃၀

သရုပ်ပြန်သည်။

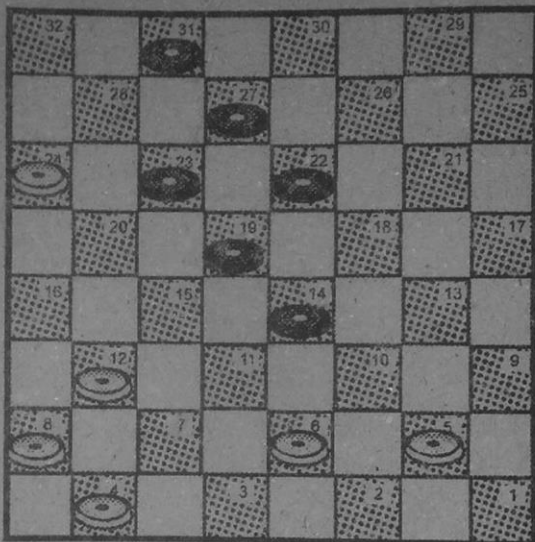

အနက်	အဖြေ
၁၄ - ၁၀	၆ - ၁၃
၃၁ - ၂၈	၂၄ - ၃၁
၂၂ - ၁၈	၃၁ - ၁၅
၁၈ - ၂	

အနက်တက် အလှည့် အနက်နိုင်သည်။
 ကျားဝါသနာရှင်များအတွက် အနည်းစား အများစား
 များကို သဘောပေါက်စေရန် ဖော်ပြခြင်းဖြစ်ပါသည်။

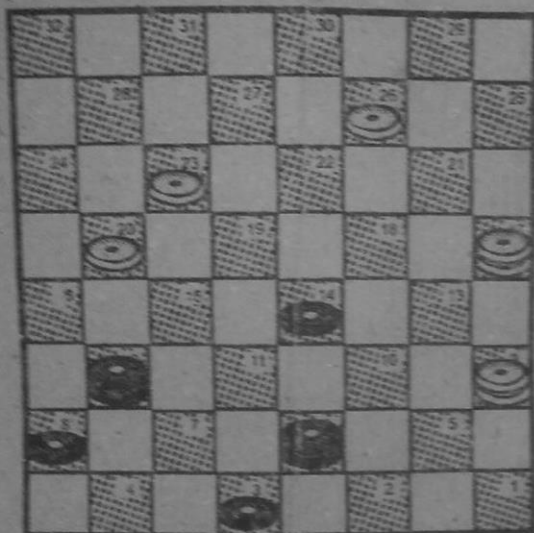

အဖြေ	အနက်
၉ - ၁၈	၁၄ - ၃၀
၂၀ - ၁၆	၃၀ - ၂၀
၁၆ - ၇	၃ - ၁၂
၁၂ - ၃၀	

အဖြေဘက် အလှည့် အဖြေနိုင်သည်။
 ကျားဝိသနာရှင်များအတွက် ဗဟုသုတရရှိန် ဖော်ပြ
 ရခြင်းဖြစ်ပါသည်။

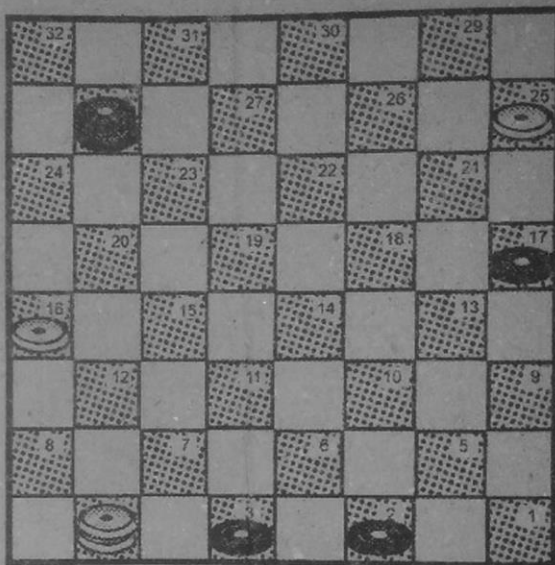

အဖြေ	အနက်
၁၆ - ၁၂	၂၀ - ၁၉
၁၂ - ၈	၁၇ - ၂၁
၂၅ - ၁၈	၁၉ - ၁၄
၁၈ - ၁၁	၃ - ၇
၁၁ - ၆	၂ - ၁၁

အနက်နိုင်သည်။

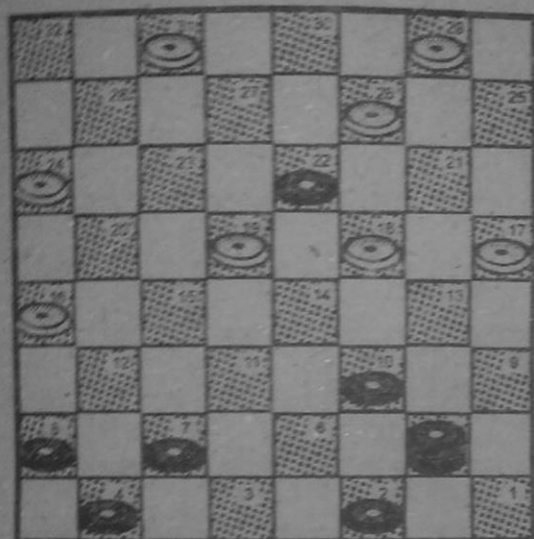

အဖြူ	အနက်
၁၆ - ၁၂	၇ - ၁၆
၂၄ - ၂၀	၁၆ - ၂၃
၃၀ - ၂၈	၂၃ - ၃၂
၁၈ - ၁၃	၃၂ - ၁၄
၁၃ - ၆	၂ - ၁၁
၂၆ - ၁	

အဖြူတက်အံ့တည် အဖြူနိုင်သည်။

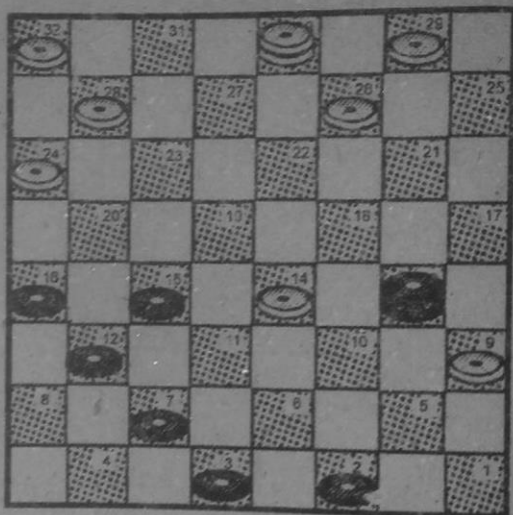

အနက်	အဖြေ
၇ - ၁၁	၁၄ - ၇
၁၆ - ၂၀	၃၀ - ၁၆
၂ - ၅	၉ - ၂
၁၃ - ၁၈	၂ - ၂၀
၁၈ - ၄	၁၆ - ၇
၄ - ၁၆	၂၉ - ၂၆
၃ - ၆	၂၆ - ၂၂
၆ - ၁၁	၂၂ - ၁၈
၁၆ - ၂၇	၂၄ - ၂၀
၂၇ - ၁၃	၂၀ - ၁၆
၁၃ - ၂၂	၂၀ - ၂၃
၁၁ - ၁၅	၁၆ - ၁၂
၁၅ - ၂၀	၂၃ - ၁၆
၂၂ - ၈	

အနက်နိုင်သည်။

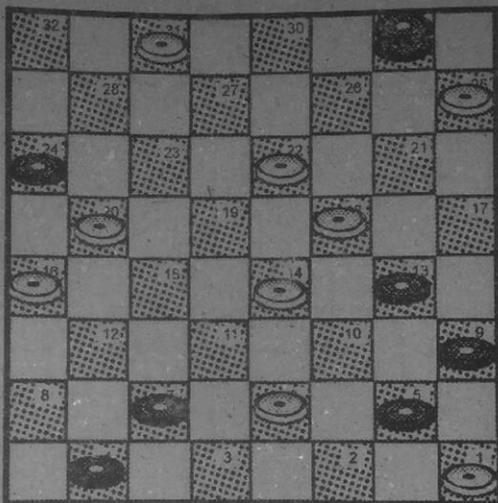

အနက်	အဖြေ
၁၆ - ၂၉	၆ - ၂
၂၉ - ၁၀	၁၆ - ၁၂
၇ - ၂၃	၂ - ၂၀

အဖြေ နိုင်သည်။